festalisco

Festival de las Artes de Jalisco

Programa de mano

Del — 28 de julio — al 5 de agosto 2017

JALISCO
GOBIERNO DEL ESTADO

CULTURA

festalisco

Festival de las Artes de Jalisco

Programa de mano

Del — 28 de julio — al 5 de agosto 2016

El Festival de las Artes de Jalisco, FESTA, en su quinta edición refrenda su compromiso de traer lo mejor del arte de los municipios a presentarse en nuestra ciudad. Cinco años consecutivos en que artistas y creadores, portadores de la identidad cultural de Jalisco, han compartido con nosotros su música, danza, teatro, artesanías y artes visuales y digitales, sus tradiciones en general.

Este año, además de la selección de artistas de los municipios, el FESTA contará en su clausura con un espectáculo circense de producción propia inspirado en la obra muralística que José Clemente Orozco realizó en la capital del estado. El Instituto Cultural Cabañas, el Paraninfo de la Universidad de Guadalajara y el Palacio de Gobierno dan cuenta de esta monumental obra de uno de los jaliscienses universales.

El FESTA pone de manifiesto el rico, variado y potente espíritu creador de los jaliscienses, y expone al mundo el Orgullo de ser de Jalisco. Nueve días en que ese orgullo se verá materializado en casi medio centenar de actividades, y en el reconocimiento y la admiración que el público hará sentir a un millar de artistas participantes. ¡Que sea pues el FESTA una gran muestra del Orgullo de ser jaliscienses! Que lo disfruten.

Myriam Vachez
Secretaria de Cultura de Jalisco

— Viernes —

Chirimías de Jalisco

28 de julio, 18:30 hrs.
Cruz de Plazas, Centro de Guadalajara

Director: Luis Manuel López Morales
Municipios: Acatic, Atengo, Autlán de Navarro, Casimiro Castillo, Ciudad Guzmán, Cocula, Cuautitlán de García Barragán, Ejutla, El Grullo, El Limón, Jamay, Gómez Farías, La Huerta, San Gabriel, Tecolotlán, Tolimán, Tonalá, Tlajomulco de Zúñiga, Tlaquepaque, Villa Purificación y Zapopan.
Disciplina: Música

Sinopsis: Grupos que se conforman de dos músicos que interpretan un gran repertorio popular de las diversas regiones del estado, acompañados por sus instrumentos tradicionales. Es una tradición se ha pasado de generación en generación. Iniciarán un recorrido por la cruz de plazas del centro histórico que finalizará en la explanada del Teatro Degollado.
Duración: 1 hora
Dirigido a: Público general

Leiden

PRESENTACIÓN DE DISCO
"LOS MUERTOS TAMBIÉN DEJAN FLORES"

28 de julio, 20:00 hrs.
Teatro Degollado

Artista: Leiden
Municipio: Guadalajara
Disciplina: Música

Sinopsis: Leiden es una artista cubana- mexicana que está revolucionando la escena musical en América Latina; posee una de las voces más poderosas del continente, y su canción poética propone un híbrido que oscila entre lo acústico y lo sintético.
Es la presentación oficial del nuevo material discográfico "Los muertos también dejan flores", un disco construido desde la identidad latinoamericana y el resultado de una gran búsqueda musical, tímbrica, rítmica y discursiva.
Duración: 90 min.
Dirigido a: Público general/ Ingreso al teatro a partir de 8 años

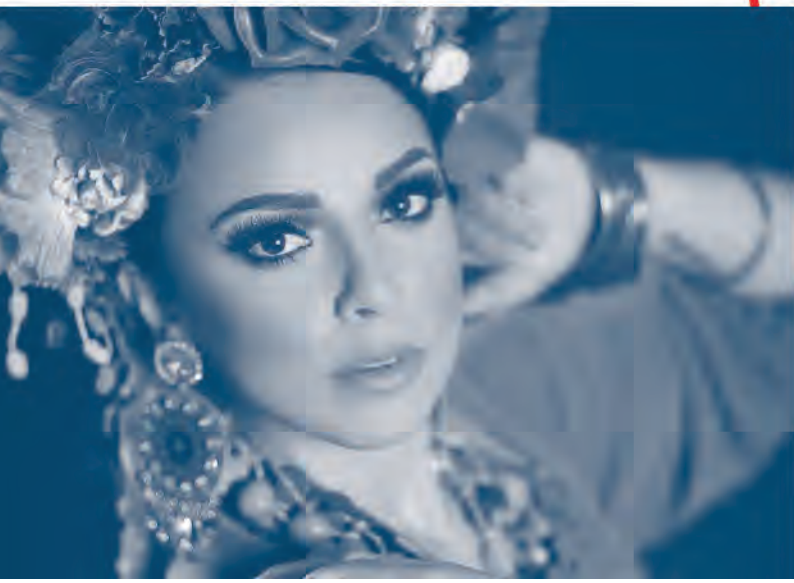

— Viernes —

Exposición Plástica "Alas"

INAUGURACIÓN: 28 de julio, 17:00 hrs.
Del 28 de julio al 5 de agosto
Patio del Ex Convento del Carmen

Artista: Gisela Ornelas Muñoz
Municipio: San Juan de los Lagos
Disciplina: Artes Plásticas

Sinopsis: Alas es una exposición del pincel único de Gisela Ornelas Muñoz. A través de sus personajes nos vemos atraídos a imaginar nuestras propias Alas y nuestras propias jaulas. Un itinerario de obras cuyos ricos colores, formas y texturas contribuyen a internarse más en su mensaje; donde un cultivo de imágenes subjetivas nos invita a volar a través de nuestros pensamientos, sentimientos y emociones.
Dirigido a: Público general

Nuestra Señora de las Nubes

28 de julio, 18:00 hrs.
Teatro Alarife Martín Casillas

Director: Juan Manuel Molina
Grupo: Productoras Cultura Mercadológica e Iberazteca
Autor: Arístides Vargas
Municipio: Guadalajara
Disciplina: Teatro

Sinopsis: "Nuestra Señora de las Nubes" nos transporta oníricamente al imaginario del destierro. Dos exiliados se encuentran por casualidad en un lugar que puede ser cualquier lugar del mundo y evocan los recuerdos e historias de su país de origen. Recuerdos dolorosos y tiernos pero necesarios para mantener una identidad y poder sobrevivir. Óscar y Bruna sueñan utopías, reconstruyen la memoria de su pueblo y buscan su territorio asumiendo su destierro.
Duración: 75 minutos
Dirigido a: Adolescentes y adultos

— Sábado —

Historias en siete acentos II CUÉNTALEE JALISCO

29 de julio, 11:00 hrs.
Teatro Degollado

Artistas: Armando Trejo, Doris López, María Tránsito Campechano, Luisa Amelia Bañuelos, Gahdiel Andrade, Arturo Méndez, Teresa Figueroa, Anabel Casillas, Sara Rojo (México), Wayqui César Villegas (Perú), Ana Griott (España) Gerardo Méndez (Colombia) Rubén Corbett (Panamá), Guadalupe Urbina (Costa Rica), Pedro Mario López (Cuba).
Disciplina: Literatura

Sinopsis: Gala de Clausura del IV Festival Internacional de Narración Oral CUENTALEE.
La Secretaría de Cultura del Estado de Jalisco a través de la Coordinación de Literatura y el Foro Internacional de Narración Oral FINO-Proyecto Cuéntalee aúnan esfuerzos en la difusión de la narración oral y la literatura en un espacio de intercambio y aprendizaje entre narradores y público.
Duración: 2 hrs.
Dirigido a: Público general / Ingreso al teatro a partir de 6 años

Esto es México

29 de julio, 18:00 hrs.
Foro de Arte y Cultura

Artista: Ballet Folklórico San Andrés Ixtlán
Director: Andrea Guadalupe Ceja Hernández
Municipio: Gómez Farías
Disciplina: Danza

Sinopsis: Bailes representativos de los Estados de Veracruz, Tamaulipas-Picotas, Zacatecas-Cuadrillas, Sonora-Bronco, Jalisco-Sones y Jarabes, Nayarit-Mestizo.
Duración: 50 minutos
Dirigido a: Público general / Ingreso al teatro a partir de 3 años

Del Sur, Son

29 de julio, 19:00 hrs.
Foro de Arte y Cultura

Artista: Grupo Folklórico Ollinemeztli
Autores y Directores: Ariadna Molleda González, Rodrigo Gálvez Castañeda, Manuel Salvador Arreola Villalvazo.
Municipio: Zapopan
Disciplina: Danza

Sinopsis: A través de la recreación de los rituales contenidos en la Danza de Sonajeros y de la tradición dancística del Sur de nuestro Estado –con sus melodías campesinas– todo ello engarzado con las voces de los eternos dialogantes Juan José Arreola y Juan Rulfo, este proyecto busca el rescate de uno de los núcleos de origen de nuestra tradición festiva en Jalisco.
Duración: 50 minutos
Dirigido a: Público general / Ingreso al teatro a partir de 3 años

— Sábado —

Lienzo Musical de la Sierra

29 de julio, 19:00 hrs.
Centro Comercial Andares

Artista: Mariachi Mi Tierra
Director: Fabiola Figueroa Álvarez, Andrés Alfonso Magaña Barbosa
Municipio: La Manzanilla de la Paz
Disciplina: Música y pintura

Sinopsis: La música, el canto y el arte se funden en esta presentación multidisciplinaria donde la historia del municipio de La Manzanilla de la Paz, sus paisajes y habitantes, toman forma a través de una voz melodiosa y un pincel inquieto.
Duración: 50 minutos
Dirigido a: Público general

En la Tierra de los Corderos

29 de julio, 20:00 hrs.
Teatro Alarife Martín Casillas

Artista: Grupo Municipal de Teatro de Lagos de Moreno
Director: Miguel Lugo
Autor: Alexis Casas Eleno
Municipio: Lagos de Moreno
Disciplina: Teatro

Sinopsis: El instinto tanático del que habló Freud subyace en las líneas de una sociedad enferma, donde todos somos víctimas y luego victimarios. Frente a la inexperiencia para relacionarnos, para reconocer la alteridad, nos vamos haciendo violentos, hostiles, extraños. La propia identidad excluye al otro, lo mata. ¿qué estamos haciendo mal?

Créditos: Elenco / *Ulises: Javier Narváez, Sandra: Katya Paredes, Carmen: Fernanda Torres, René: Jonathan Esparza. Creativos* / **Diseño de iluminación y Musicalización** / *Miguel Lugo* / **Fotografía y Control técnico** / *Valeria O. Colín* / *Jefe de foro* / *Alejandra Domínguez Fuentes* / **Producción** / *Dirección de Educación y Cultura de Lagos de Moreno*
Duración: 75 minutos
Dirigido a: Adolescentes y adultos

Orgullo por Jalisco

29 de julio, 20:00 hrs.
Teatro Degollado

Artista: Grupo Folclórico Municipal Cabo Corrientes
Director: Prof. Antonio Salcedo Padilla.
Municipio: Cabo Corrientes
Disciplina: Danza

Sinopsis: Orgullo por Jalisco es un programa que nos muestra la evolución de los bailes y trajes típicos del estado. El grupo folclórico Cabo Corrientes fue fundado en 2013 y es en la actualidad uno de los más reconocidos teniendo giras a nivel nacional e internacional representando a nuestro estado.
Duración: 60 minutos
Dirigido a: Público general / Ingreso al teatro a partir de 8 años

— Domingo —

Hansel y Gretel

30 de julio, 13:00 hrs.
Teatro Alarife Martín Casillas

Artista: La Odisea Teatro
Director: Alfredo Padilla Gómez
Autor: Jacob y Wilhelm Grimm
Adaptación de: Josefina Villalobos
Municipio: Zapotlán el Grande
Disciplina: Teatro

Sinopsis: La madre de Hansel y Gretel muere, su padre se vuelve a casar. La situación económica es muy difícil y los niños están en un gran riesgo. Sín embargo, en el peor de los momentos, cuando nada parece salirles bien, el amor traducido en responsabilidad es lo único que los salva.

Elenco / *Josefina Victoria Villalobos Santana* / **Diseño de escenografía** / *Ce Ollin.* / **Diseño de Vestuario** / *Napiche Voslollavi* / **Diseño y realización de máscaras y muñecos** / *Escultor* / *Ramón Villalobos Castillo "Tijelino"* / **Diseño de iluminación y sonorización** / *Alfredo Padilla Gómez.*

Duración: 45 minutos
Dirigido a: Público general / Ingreso al teatro a partir de 3 años

Trío Piel de Otoño

30 de julio, 18:00 hrs.
Teatro Alarife Martín Casillas

Artista: Trío Piel de Otoño
Director: José Luis Barba Casillas
Municipio: Valle de Guadalupe
Disciplina: Música

Sinopsis: El Trío Piel de Otoño se formó en el año 2011, cuenta con la grabación de dos discos: Vive el Recuerdo y Mi Valle Querido, del proyecto Ecos de Mi Tierra, Esto es Valle.
Duración: 45 minutos
Dirigido a: Público general / Ingreso al teatro a partir de 3 años

— Domingo —

El Arte de La Música en Todo su Esplendor

30 de julio, 17:00 hrs.
Centro Comercial Andares

Artista: Familia Musical Morarte
Director: Roberto Mora Ramírez
Municipio: Tepatitlán
Disciplina: Música

Sinopsis: La familia musical Morarte es una agrupación integrada por el matrimonio formado entre la soprano Gabriela Domínguez y el pianista Roberto Mora, sus hijos los violinistas Camila y Leonardo Mora y el tenor David de la Mora. Esta familia se ha encargado de difundir la música de concierto abarcando repertorios muy amplios que van desde música sacra ópera, temas de película, comedia musical, música latinoamericana y poniendo énfasis en la música mexicana.
Duración: 50 minutos
Dirigido a : Público general

El México de Ayer y Hoy

30 de julio, 18:00 hrs.
Centro Comercial Andares

Artista: Cantera Soul Big Band
Director: Ricardo Alonso González Gutiérrez
Municipio: Yahualica de González Gallo
Disciplina: Música

Sinopsis: Cantera Soul Big Band, inspirada en la idea de recordar la música que ha marcado épocas hermosas en la historia, desde el swing, el jazz, hasta la salsa, mambo y cumbia. En esta ocasión hace homenaje a las piezas de compositores mexicanos que marcaron la historia de la música de nuestra nación.
Duración: 50 minutos
Dirigido a: Público general

— Lunes —

Nuestro México a través de sus Bailes y Tradiciones

31 de julio, 19:00 hrs.
Teatro Degollado

Artista: Ballet Folklórico Aotlitlán
Director: Joel René Romero Corona
Municipio: Autlán de Navarro
Disciplina: Danza

Sinopsis: El Ballet Folklórico Aotli-tlan, fundado en mayo de 1999, ha realizado innumerables actuaciones en celebraciones cívicas, religiosas y culturales, a nivel municipal, estatal e incluso presentaciones en diferentes estados de la República. Además, en el VI Concurso Estatal de Danza Folklórica premio Rafael Zamarripa en la Ciudad de Guadalajara obtuvo el primer lugar.
Duración: 50 minutos
Dirigido a : Público general / Ingreso al teatro a partir de 8 años

Policromía Cultural Chiapaneca

31 de julio, 20:00 hrs.
Teatro Degollado

Artista: Grupo Folklórico Nuestras Raíces
Director: Antonio González Hernández
Municipio: Tlaquepaque
Disciplina: Danza

Sinopsis: El grupo folklórico "Nuestras Raíces" se fundó en el mes de mayo del año 2011. Actualmente el grupo está formado por más de treinta y cinco integrantes de diferentes edades buscando el fortalecimiento y difusión del folclor mexicano.
Duración: 60 minutos
Dirigido a: Público general / Ingreso al teatro a partir de 8 años

Música Criolla Española en los Altos de Jalisco

31 de julio, 20:00 hrs.
Teatro Alarife Martín Casillas

Artista: Mariachi Antiguo de Acatic
Director: José Javier López López
Municipio: Acatic
Disciplina: Música

Sinopsis: El grupo nace en 1994 con ancianos que habían pertenecido a otros grupos, ha ganado varios premios y reconocimientos por ser el único grupo que interpreta el repertorio jalisciense alteño, diferente al del centro y sur del estado.
Duración: 60 minutos
Dirigido a: Público general / Ingreso al teatro a partir de 3 años

— Jueves —

Recordar es Volver a Vivir

3 de agosto, 17:00 hrs.
Centro Comercial Andares

Artista: Piel Canela
Director: José Martín Preciado Uribe
Municipio: Villa Purificación
Disciplina: Música

Sinopsis: El grupo Piel Canela se caracteriza por interpretar temas del ayer de diversos géneros musicales y así lograr que el público recuerde las épocas de antaño.
Duración: 40 minutos
Dirigido a: Público general

Nuestras Raíces

3 de agosto, 17:00 hrs.
Foro de Arte y Cultura

Artista: Grupo De Danza Folklórica Izcalli
Director: Mtro. Francisco Javier Carrizalez, Profa. Angélica María Gil Silva
Municipio: Tuxpan
Disciplina: Danza

Sinopsis: El Grupo de Danza Folklórica Izcalli se formó en el año 2010, conformado por jóvenes y adultos que buscan promover y difundir las costumbres de nuestro país. La representación muestra la riqueza cultural desde el legado prehispánico hasta el tiempo revolucionario que marcan parte de nuestra historia. "Nuestras raíces" está inspirado en la tradición oral de nuestros abuelos y ancianos que relatan sucesos que han marcado la historia de los pueblos indígenas del sur de Jalisco.
Duración: 45 minutos
Dirigido a: Público general / Ingreso al teatro a partir de 3 años

Llévame Oaxaqueña

3 de agosto, 18:00 hrs.
Foro de Arte y Cultura

Artista: José Aldaco y Grupo Catalina
Director: José Aldaco
Municipio: Cuautla
Disciplina: Música y danza

Sinopsis: El espectáculo Llévame Oaxaqueña es una presentación del cantante ranchero José Aldaco y su agrupación folklórica Catalina como parte de su acompañamiento, los cuales presentan estampas del estado de Jalisco y como número estelar la presentación del estado de Oaxaca, el cual presenta estampas de la Guelaguetza.
Duración: 50 minutos
Dirigido a: Público general / Ingreso al teatro a partir de 3 años

— Martes —

Concierto Jalisciense

1 de agosto, 17:00 hrs.
Foro de Arte y Cultura

Artista: Coro Infantil "José Natividad De Santiago"
Director: Mtro. Alejandro Ambriz Lazzarini
Municipio: Guachinango
Disciplina: Música

Sinopsis: El coro "José Natividad de Santiago" presenta un ramillete de cantos de autores jaliscienses o dedicados a nuestra entidad. "Así se quiere en Jalisco", "Eres mi México" y "Guachinango de mi corazón", entre otros temas.
Duración: 50 minutos
Dirigido a: Público general / Ingreso al teatro a partir de 3 años

México en la Piel

1 De Agosto, 18:00 Hrs.
Foro de Arte y Cultura

Artista: Grupo Tecuexe
Director: Hermenegido Topete Zárate
Municipio: Ixtlahuacán del Río
Disciplina: Danza

Sinopsis: El Grupo Tecuexe inicia sus trabajos en el año 2000 con 4 parejas. Para el año 2009 manejaba alrededor de 40 bailarines. La trayectoria a lo largo de estos 15 años de trabajo ha permitido que el grupo tome excelentes participaciones a nivel municipal, estatal e internacional. Siempre con el mismo objetivo preservar la cultura de nuestros pueblos.
Duración: 50 min.
Dirigido a: Público general / Ingreso al teatro a partir de 3 años

Cosas de Románticos

1 de agosto, 19:00 hrs.
Teatro Alarife Martín Casillas

Artista: Everardo Rojas Silva
Municipio: Lagos de Moreno
Disciplina: Música

Sinopsis: Pianista originario de Lagos de Moreno, ganador del tercer lugar en la VIII emisión del Bienal Internacional de Piano en la ciudad de Mexicali, Baja California en 2014. Entre sus proyectos más destacables tiene lugar la integral para piano del polaco Fryderyk Chopin, el francés Maurice Ravel y el mexicano Manuel María Ponce.
Duración: 50 minutos
Dirigido a: Público general / Ingreso al teatro a partir de 3 años

— Martes —

La Música Laguense de los Siglos XIX y XX

1 de agosto, 20:00 hrs.
Teatro Alarife Martín Casillas

Artista: Ensamble de Cámara de Lagos de Moreno
Municipio: Lagos de Moreno
Disciplina: Música

Sinopsis: El programa titulado "La Música Laguense de los siglos XIX y XX" que presenta el ensamble es un esfuerzo por rescatar e interpretar la música creada por autores originarios de Lagos de Moreno de finales del siglo XIX y de todo el siglo XX y comprende marchas, valses, shotis, y danzas, reflejo de la sociedad laguense de estos períodos. Mucha de esta música no se ha interpretado en por lo menos cincuenta años y es por ello que el ensamble se dio a la tarea de rescatarla con el fin de darla a conocer al público.
Duración: 50 minutos
Dirigido a: Público general / Ingreso al teatro a partir de 3 años

Concierto de Kingsmith "Jazz, blues & boogaloo"

1 de agosto, 20:00 hrs.
Teatro Degollado

Artista: Kingsmith
Municipio: Guadalajara
Disciplina: Música

Sinopsis: Con 20 años de experiencia en el estudio y el uso del Órgano Hammond, Omar Ramírez se ha consolidado como uno de los principales organistas mexicanos contemporáneos. Al lado de Kingsmith, su grupo originario de Guadalajara, Jal., se ha presentado en diversos festivales y conciertos por todo el país. Su sonido se caracteriza por la improvisación y fusión de bases rítmicas que oscilan entre el blues el jazz y los ritmos latinos. Integran esta agrupación Omar Ramírez (piano, órgano), Erik Kasten (Guitarra), Juan Manuel Ayala (Bajo) y Trino González (batería).
Duración: 90 minutos
Dirigido a: Público general / Ingreso al teatro a partir de 8 años

Foto: Daniel Solano

— Miércoles —

Mosaico Mexicano de Bailes y Danza Autóctona de México y el Estado

2 de agosto, 18:00 hrs.
Foro de Arte y Cultura

Artista: Ballet Folclórico Perlas Del Sureste
Director: María Trinidad Arriola Rodríguez
Municipio: Quitupan
Disciplina: Danza

Sinopsis: El ballet folclórico tiene entre sus integrantes niños desde los 7 años que se presentan con gusto por la música tradicional mexicana y el folclor. Un mosaico de los estados en los que la tradición mexicana es muy representativa.
Duración: 50 min.
Dirigido a: Público general / Ingreso al teatro a partir de 3 años

Nuestra Época de Oro

2 de agosto, 19:00 hrs.
Foro de Arte y Cultura

Artista: Ballet Folklórico Buenavista
Director: Gabriel Alejandro Sánchez Pérez
Municipio: San Martín de Hidalgo
Disciplina: Danza

Sinopsis: El Ballet Folclórico Buenavista, presenta su programa "Nuestra Época de Oro", con la firme intención de transportar al espectador al mundo de las tradiciones y costumbres, que tiene nuestro hermoso país.
Duración: 50 minutos
Dirigido a: Público general / Ingreso al teatro a partir de 3 años

Policromía Mexicana

2 de agosto, 19:00 hrs.
Teatro Degollado

Artista: Ballet Folklórico Xalisco
Director: Ernesto Meléndez Torres
Municipio: Capilla de Guadalupe
Disciplina: Danza

Sinopsis: Espectáculo folklórico integrado por polkas, redovas, shotis, huapangos, sones y jarabes de diversos estados de nuestro país, que manifiestas la herencia musical y sociocultural de México.
Duración: 50 minutos
Dirigido a: Público general /Ingreso al teatro a partir de 8 años

— Miércoles —

La Guerra Cristera Contada a Través de la Danza

2 de agosto, 20:00 hrs.
Teatro Degollado

Artista: Ballet Folklórico Atoyanalco
Director: Mercedes Soto Moreno
Municipio: San Miguel El Alto
Disciplina: Danza

Sinopsis: La persecución religiosa que tuvo lugar en Jalisco durante los últimos años de la década de los veinte será contada a través de la danza folclórica mexicana interpretada por el Ballet Folclórico Atoyanalco. En ella se recorrerán algunos de los estados en los que tuvo lugar como lo son Guanajuato, Jalisco, Querétaro y Aguascalientes, entre otros.
Duración: 50 minutos
Dirigido a: Público general / Ingreso al teatro a partir de 8 años

Los Perros

2 de agosto, 20:00 hrs.
Teatro Alarife Martín Casillas

Artista: Grupo de Teatro CUNorte
Director: Francisco Javier Ríos Padilla
Autor: Elena Garro
Municipio: Colotlán
Disciplina: Teatro

Sinopsis: Los perros aullan en la cercanía, anunciando los hechos terriblemente hermosos. En un pueblo marginado, donde "la suerte no se hereda si no se le nombra", Manuela relata a su hija de 12 años lo que ella misma sufrió años atrás, la cepa trágica del inminente destino de Úrsula. La obra pone en evidencia los mecanismos que han hecho del abuso una costumbre y la herencia del silencio que nuestra sociedad aún conserva como un legado del que paradójicamente poco se habla.
Duración: 45 minutos
Dirigido a : adolescentes y adultos

— Jueves —

La Danza del Fuego

3 de agosto, 18:30 hrs.
Explanada del Teatro Degollado

Artista: Danza Azteca El Refugio
Director: Isabel Rodríguez Hernández
Municipio: Acatic
Disciplina: Danza

Sinopsis: La danza del fuego consiste en una serie de rituales dancísticos con los cuales se rinde culto a la madre naturaleza finalizando con el tributo al fuego donde se le muestra el respeto con una danza muy especial y espectacular.
Duración: 50 minutos
Dirigido a : Público general

Concierto de la Orquesta Sinfónica Ecos

3 de agosto, 20:00 hrs.
Teatro Degollado

Artista: Orquesta Sinfónica Ecos
Director: Mariana Raquel Martínez Cruz
Municipios: Guadalajara, Tonalá, Sayula, Zapotiltic, Tuxpan, Cañadas de Obregón, Villa Purificación, Valle de Guadalupe, Cihuatlán, Chiquilistlán, Ocotlán, Ixtlahuacán del Río.
Disciplina: Música

Sinopsis: La Orquesta Sinfónica Ecos es una iniciativa creada con el objetivo de tener un espacio de formación, desarrollo musical y crecimiento profesional de jóvenes músicos del estado. Cuenta con una selección de 110 jóvenes músicos, que forman parte de los Núcleos Ecos que operan en algunos municipios de la zona metropolitana y en diversos municipios del estado.
Duración: 50 minutos
Dirigido a: Público general / Ingreso al teatro a partir de 8 años

Yo Que Vengo de Allá

3 de agosto, 20:00 hrs.
Teatro Alarife Martín Casillas

Artista: Versus Danza Teatro
Director: Amanda Morales
Municipio: Puerto Vallarta
Disciplina: Danza

Sinopsis: Obra de danza contemporánea de la coreógrafa Amanda Morales la cual utiliza la técnica de improvisación en tiempo real. Los trazos coreográficos son basados en los textos de Luvina y Pedro Páramo, obra literaria de Juan Rulfo leídos por el mismo autor. Musicalizado con temas de cantautoras latinoamericanas como Lila Down y Liliana Felipe entre otras.
Duración: 35 minutos
Dirigido a: Público general / Ingreso al teatro a partir de 3 años

— Viernes —

Durmiendo Penas

4 de agosto, 17:00 hrs.
Centro Comercial Andares

Artista: Asuntos Varios
Municipio: Jocotepec
Disciplina: Música

Sinopsis: La agrupación nos presenta su primer material de estudio titulado "Ritmo con Dolor", un compilado de 11 temas inéditos, así como su más reciente producción "Huella Sonora", un proyecto donde se le rinde homenaje a los grandes compositores del municipio de Jocotepec tales como: José Vaca Flores, Gilberto Parra y Fernando Zamora.
Duración: 50 minutos
Dirigido a: Público general

Vive México

4 de agosto, 17:00 hrs.
Foro de Arte y Cultura

Artista: Ballet Folklórico Tlayacán
Director: María García de Anda
Municipio: Zapotlán El Grande
Disciplina: Danza

Sinopsis: El Ballet Folklórico Tlayacán de la Casa de la Cultura y el H. Ayuntamiento de Zapotlán el Grande fue fundado en la escuela secundaria técnica No. 100 en el año de 1993, a iniciativa de la maestra María García de Anda, consolidándose rápidamente como uno de los grupos más destacados por su calidad interpretativa, su autenticidad y apego a nuestras tradiciones. Este grupo ha representado dignamente a su municipio, estado y país en todas sus presentaciones fuera y dentro del país.
Duración: 50 minutos
Dirigido a: Público general / Ingreso al teatro a partir de 3 años

— Viernes —

Presentación de la Residencia Para la Escena de Creación In Progress

4 de agosto, 17:00 hrs.
Patio del puente
Edificio Arroniz

México Siempre Baila

4 de agosto, 18:00 hrs.
Foro de Arte y Cultura

Artista: Xapoxil Ballet Folclórico
Director: Carlos Ramírez López
Municipio: Zapotlanejo
Disciplina: Danza

Sinopsis: A principios de marzo del año de 1998 nace el Ballet Folclórico Xapoxil en Zapotlanejo, Jalisco, con el objetivo de promover y acrecentar las costumbres y tradiciones de México por medio de la danza. La mayoría de sus integrantes egresados de la Preparatoria Regional de Zapotlanejo, han logrado poner el nombre de Zapotlanejo muy en alto, con el intenso trabajo dancístico realizado dentro y fuera del país; con presentaciones en Cuba, USA, Perú, Ecuador y Chile.
Duración: 50 minutos
Dirigido a: Público general / Ingreso al teatro a partir de 6 años

Recital de Piano

4 de agosto, 19:00 hrs.
Teatro Alarife Martín Casillas

Artista: Hugo Valenzuela Carmona
Municipio: Tepatitlán de Morelos
Disciplina: Música

Sinopsis: Inició sus estudios musicales con el maestro José Jaramillo. Ingresó a la Escuela Superior Diocesana de música sagrada de Guadalajara, Jalisco, donde recibió las bases para sus posteriores estudios musicales y continuó estudiando particularmente con la Maestra Amelia García de León.
Ha asistido a cursos de perfeccionamiento pianístico con los maestros Reah Sadowsky, Aurora Serratos, Francisco Orozco y más recientemente con el pianista alemán Manuel Gehrke.
Duración: 50 minutos
Dirigido a: Público general / Ingreso al teatro a partir de 3 años

— Sábado —

Fandango Alteño

5 de agosto, 17:00 hrs.
Centro Comercial Andares

Artista: Los Tecuexes
Director: Juan de Dios Valverde Aguilar
Municipio: Tepatitlán de Morelos
Disciplina: Música

Sinopsis: Los Tecuexes han tenido participación en varios eventos como son los teatros del pueblo en diferentes municipios, festivales como al Son de las Olas en sus dos ediciones, XV encuentro de Mariachi Tradicional en la ciudad de Guadalajara y IV encuentro de música tradicional en Mascota, por mencionar algunos, además de tener la oportunidad de llevar nuestra música y baile al Museo de las Culturas del Instituto Nacional de Antropología e Historia, el Instituto de la Danza Mexicana del Instituto Nacional de Bellas Artes y en la Facultad de música de la UNAM. Dentro de nuestro repertorio contamos con sones, jarabes, polkas, potorricos, gaitas, caminatas, danzas y contradanzas.
Duración: 50 minutos
Dirigido a: Público general

Tributo a Carlos Santana

5 de agosto, 18:00 hrs.
Centro Comercial Andares

Artista: Soul Sacrifice
Director: Edgar Santana
Municipio: Autlán de Navarro
Disciplina: Música

Sinopsis: Soul Sacrifice, creado a mediados de 2015 en Autlán de Navarro como tributo a la música del autlense Carlos Santana, es el único grupo a nivel nacional que ha acompañado al célebre guitarrista, y en su propia casa: Autlán de la Grana.
Duración: 50 minutos
Dirigido a: Público general

— Sábado —

Portal Histórico de la Constitución

5 de agosto, 18:00 hrs.
Teatro Alarife Martín Casillas

Artista: Híbrido Teatro
Director: Juan Manuel Molina
Municipio: Guadalajara
Disciplina: Teatro

Sinopsis: Un portal histórico se abre de manera inesperada transportando al presente a siete personajes representativos de la Constitución Mexicana de 1917, pero surge un pequeño problema: han extraviado la Constitución y deben recurrir a sus memorias para poder reconstruirla pues saben la gran importancia del documento. Para esto se valdrán de algunas estrategias lúdicas con las que buscarán recordar su contenido, pero antes de lograrlo atravesarán por algunas peripecias, momentos afortunados y divertidos antes de poder armarla de nuevo para dejar restaurado este importante documento.
Duración: 60 minutos
Dirigido a: Público general / Ingreso al teatro a partir de 3 años

Danza de Tastoanes Tonallan

5 de agosto, 18:30 hrs.
Explanada del Teatro Degollado

Artista: Grupo De Tastoanes Tonallan
Director: J. Jesús Delgado Navarro
Municipio:Tonalá
Disciplina: Danza

Sinopsis: ¡Aixcaquema! Luchar hasta morir. Hasta tu muerte o la mía. Desde hace muchos años al grito de aixcaquema miles de guerreros tlatoanis, han combatido cada 25 de julio al patrono de Tonalá el Santo Santiago, renovando sus votos religiosos y enriqueciendo el panorama cultural mexicano. En la fiesta de los Tastoanes se rememora la conquista y la evangelización española, en la que las raíces indígenas se mezclan con el legado occidental. El guerrero tlatoani representa la lucha, la valentía, el honor y la fortaleza de los tonaltecas, orgullosos de una batalla que se repite una y otra vez resultando triunfadora la identidad de los tonaltecas.
Duración: 50 minutos
Dirigido a: Público general

La Estirpe de los Titanes.
"Un convite de circo o lo que sea"

ESPECTÁCULO CIRCENSE
5 de agosto, 20:00 hrs.
Teatro Degollado

Producción General / *Secretaría de Cultura del Estado de Jalisco, Promotora Cultural Oniric, Periplo Desarrollo y Cultura A.C.* / **Dirección General** / *Juan Méndez, Asistente de dirección: Juan Antonio Díaz, Productor ejecutivo: Ricardo Sandoval, Asistente de producción: Lizeth Samayoa.*
Guión / *Tato Villanueva y Juan Méndez.* **Asesoría en Dramaturgia y Guión** / *Juan Vázquez Gama.* **Creativos** / *Dirección y realización de vestuario: Alejandro Núñez y Gerardo Neri, Diseño de maquillaje: Rodrigo Orellana Sierra, Diseño de iluminación y escenografía: Fernando Cano, Dirección musical: Mauricio Estrada, Coreografía: Beatriz Aldanza Brambila, Dirección coreográfica del cuerpo de baile: musical: Claudia Baldivia y Paulina Medina, Seguridad y rigging: Paúl Valle y Iván Niebla, Ingeniero de audio: Rommel Santillanes, Diseño y realización de cabeza de Orozco: Pablo Ballesteros Ruíz y José Daniel Madrigal Ortega, Coordinador técnico: Oscar Ortega, Construcción de escenografía: Fernando Puga, Christian Rubio "grillo", Diana Echaury, Paulo Olvera, Karen Jiménez, Miroslava Castellanos, Gilberto Zabaleta, Luis Manuel Aguilar "mosco", Claudia Anguiano, Guillermo Nava, Francisco Durán, Karen Sánchez, Maura Cedillo Navarro, Mario Rubio Thong, Daniel Rubio, Ian Rubio, Maya Rubio, Juan Manuel Torres, Elanie Helguera, Cuauhtemoc Vázquez, Sara Pineda, Valentín Durán Estrada, Utilería: Petalium Lillienmer, Diseño gráfico e imagen: Cynthia Delgadillo y Karina Mosqueda, Comunicación: Manuel Auroze, Registro de video: Adriana Vázquez y Moroni Gómez Broca.*
En Escena / *Payaso y director de payasos: Andrés Aguilar, Payasos: José Guillermo Méndez y Santiago Israel Mora, Dúo de Trapecio: Kimberly Denisse Velázquez y Roberto Ramírez López, Straps: Eduardo Emmanuel García, Cyr Wheel: Erick Daniel Pichardo, Malabarista; Geovanni Alfredo Aguilar, Fuerza capilar: Michelle Maurin Godínez y Sofía Valeria Lepe Mejía, Parada de manos: Julia Padilla, Actor Orozco: Jesús Hernández, Músicos: Mauricio Estrada, Carlos Vilches, Albert Torres y Trino González, Bailarines: Cristina Cruz, Sarid Patiño, Galicia García, Michelle Méndez, Estefany Gaona, Wendy Muñoz, Carlos Torres, Daniela Corona, Andrea Ivanova, Diana Dzul, Andrea Valenzuela, Lidia Barrios, Daniel Vélez, Farah Palafox, Fernanda Bonilla, Emmanuel Santana, Regina Del Valle, Rayito Arriaga, Ana Salcido, Luba Ramírez, Yaxbite Gómez.*

Municipio: Guadalajara
Disciplina: Circo

Sinopsis: El México de la primera mitad del siglo XX es revisitado en este espectáculo de arte circense que realiza un breve recorrido por la esencia de la majestuosa obra del gran muralista universal y jalisciense José Clemente Orozco. Entre el carnaval, la crítica social, el cartón político y la música, la raza de bronce espera a que inicie la función del gran circo de México. Un espectáculo político donde los payasos lucharán a toda costa porque su idea sea la más aplaudida o la menos abucheada.
Orozco nos interpela acerca de si es necesario buscar la grandeza en alguna otra parte, siendo las dos razas de donde proveníamos de la estirpe de los titanes. Ahora somos una raza poderosa e incansable, (a) dorada, aplastada, luchona, aventada, aventurera, pícara, ingeniosa y libre con tan bellas contradicciones ideológicas, históricas, categóricas y hasta pictóricas. Orozco nos conduce a través de su vida y su obra hasta 1936, año en que inicia las piezas fundamentales de su trabajo muralístico en Guadalajara.
En este convite también se cocina el activismo y la revolución, esa donde hablamos del pasado como si fuera el mismísimo presente, y que casi siempre, puesto que sigue vigente, lo es.

Duración: 60 minutos
Dirigido a: adolescentes y adultos

— Talleres —

festalisco

Festival de las Artes de Jalisco

— Talleres —

Danza

Sones Viejos de Jalisco

Del 31 julio al 2 de agosto
09:00 a 12:00 hrs.
Foro de Arte y Cultura

Imparte: Mtro. Víctor Montes Flores

Descripción: La recuperación de los sones viejos en su técnica y coreografía original como un patrimonio inmaterial de nuestra cultura es el principal objetivo del taller.
Dirigido a: Grupos seleccionados FESTA
(Autlán de Navarro, San Miguel El Alto, San Martín Hidalgo, Quitupan)

Danza

Residencia Para la Escena de Creación In Progress

Del 31 de julio al 4 de agosto
10:00 a 14:00 hrs
Edificio Arróniz

Imparte: Mtra. Lola Lince

Descripción: Se desarrollarán motivos cinéticos específicos para generar partituras de acción que puedan ser utilizadas como plataformas para la creación de una pieza coreográfica, misma que será mostrada al público en espacios alternativos y/o callejeros.
Dirigido a: bailarines nivel medio o avanzado.
"Proyecto apoyado por el Fondo Nacional para la Cultura y las Artes"

CULTURA
SECRETARÍA DE CULTURA

Teatro

Laboratorio de Profesionalización para la Creación Escénica

Entrenamiento y desarrollo escénico

Del 30 de julio al 2 de agosto
10:00 a 14:00 hrs.
Edificio Arróniz

Imparte: Xésar Tena

Descripción: El laboratorio está enfocado en la sensibilización y reconocimiento de los impulsos que construyen la acción escénica. El intérprete trabajará en percibir sus propios territorios poéticos y recorrer los laberintos que favorecen la creación escénica.
Dirigido a: Grupos seleccionados FESTA
(Guadalajara, Colotlán, Lagos de Moreno)

Directorio de Sedes

Teatro Degollado

Degollado s/n
Col. Centro.Guadalajara, Jal.
Tel. 3030 9770 y 71, 3614 4773

Foro de Arte y Cultura

Fray Antonio Alcalde 1451
La Guadalupana, Guadalajara, Jal.
Tel. 3819 2397 ext. 47850 | 3942-1200 ext. 42397

Teatro Alarife Martín Casillas

Prolongación Alcalde 1351
Miraflores, Guadalajara, Jal.
Tel. 3824 0880 / 3030 9767

Ex Convento del Carmen

Avenida Juárez 638
Zona Centro,Guadalajara, Jal.
Tel.3030 1355 y 50

- Edificio Arroniz - Centro de Creación Contemporánea "El Cuartel"

Calle Reforma 425
GDL., Col. Centro, Jal.
Tel.3030 4500 y/o 3828 1800

Centro Comercial Andares

Blvd. Puerta de Hierro 4965
Puerta de Hierro,Zapopan, Jal.
Tel.3648 2280

festalisco
Festival de las Artes de Jalisco

Jorge Aristóteles Sandoval Díaz
Gobernador de Jalisco

Myriam Vachez Plagnol
Secretaría de Cultura

Juan Vázquez Gama
Dir. Gral. de Desarrollo Cultural y Artístico

Secretaría de Cultura Jalisco
Edificio Arróniz - Centro de Creación Contemporánea "El Cuartel"
Reforma 425, GDL., Col. Centro

Programa sujeto a cambios sin previo aviso*
Consulta: cultura.jalisco.gob.mx

JALISCO GOBIERNO DEL ESTADO | CULTURA

CulturaJalisco
cultura.jalisco.gob.mx
jalisco.gob.mx

ANDARES.

Equipo Festa: **Producción General**: Lola Bianchin, **Director Técnico:** Enrique Morales Chester, **Producción Ejecutiva**: Alejandra Ramírez Arámbula, **Enlace Institucional**: Helena Sánchez Soto, **Coordinación De Logística:** Daniela López Ramos, **Logística**: Rodrigo Del Ángel, Alejandra Vallín, **Asistencia De Producción:** Priscila Toledano, **Coordinadores de Foro:** Christian Rosales, Tanya Sánchez Aveleyra, Karla Trani, Violeta Quevedo Pinson, Brisa Rodríguez Ceja, **Administración:** Ana Valdovinos, Sandra Ramírez, Carla Vega, Rocío Neri.

Agradecimientos: Adrianna Molina, Ana Rosa Medina Orozco, Ana Valdovinos, Anabel Casillas, Apolinar López Rodríguez, Arturo Gómez Poulat, Arturo Javier Pérez Azpeitia, Carlos Hernández, Carlos González, Carlos Salazar, Carlos Sandoval, Cecilia Romo, Claudia Espinoza Flores, Consuelo Lupercio Reyes, Cristopher de Alba, Daniel Escobedo Sandoval, Diana García, Diego Escobar, Edith Guadalupe Del Real García, Eduardo Osorio Le Blank, Efraín Rodríguez Fajardo, Efrén Pérez Vázquez, Felicitas Reyes Cornejo , Fernando De la Torre Ruz, Fernando Zárate Tejeda , Flor Villa Nuño, Francisco López Vázquez, Gabriela Escatel, Gloria Yolanda Amezquita Bolaños, Humberto Osorio Le Blank, Israel Aviña Sandoval, Idalmi Macías, Jair Llamas, Joao Rodríguez, Joaquina Cortés Mora , José de Jesús Acosta Sánchez, José Ezequiel Ceja Muñoz , José Luis Martínez de Alba, José Luis Patiño, Juan Guillermo Miramontes Plascencia, Juan Carlos Bernal Castro , Carla Vega , Lorenza Torres, Luis Uribe, Magali Ramírez, María de Jesús Mejía Hernández , Mario Montes Hernández, Mario Vargas, Martha Alicia Palacios Palomino, María de Jesús Sánchez Cuevas, Marcelina Farías Salazar, Martha Cortés Godínez, Moisés Valdez Félix, Orquesta Filarmónica de Jalisco, Óscar Gómez, Óscar Zúñiga, Rafael Salazar Cortés, Ramón Delgado de la Cruz, Raquel del Carmen Pérez Ponce, Ricardo Arana, Rosalinda Mejía Sandoval, Rosario Limón, Ruth Solís, Salvador Castellanos Villaseñor, Sandra Ramírez, Sandra Soto, Sara Álvarez Díaz, Sergio Rangel Ramírez, Sibila Knobel, Tomás Orendain, Verónica Ramírez Briones.