

# Agenda Cultural

Infantil

MAYO

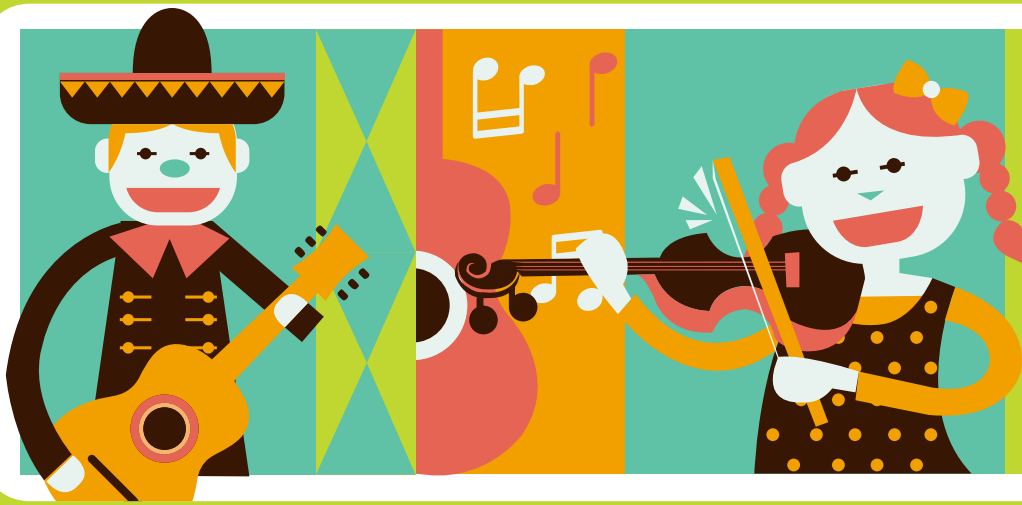



**ALAS POR LA TRADICIÓN**  
Encuentro Infantil de Músicas  
Regionales de México

1 de mayo  
11:00 hrs. / Centro Cultural El Refugio  
y Jardín Hidalgo de Tlaquepaque  
16:00 hrs. / Explanada del Instituto  
Cultural Cabañas, Guadalajara

2 de mayo  
12:00 hrs. / Teatro Degollado

Entrada libre con boleto  
al teléfono 3030-9782

**FCM**  
FESTIVAL CULTURAL DE MAYO

**THE CLASSIC BUSKERS  
+ NEIL HENRY**  
Teatro Degollado  
10 de mayo / 18:00 hrs.  
\$150 general

**EXPOSICIÓN DE BAÚES  
CON ALAS Y RAÍCES**  
Tesoros de las niñas  
y los niños de México  
Trompo Mágico,  
Museo Interactivo  
Clausura: 30 de junio

**TONY  
CUENTA CUENTOS**  
Instituto Cultural Cabañas  
Domingos / 12:00 horas  
Costo de ingreso al museo

**MUSEO DE LAS ARTES  
POPULARES DE JALISCO**  
Martes a sábado  
10:00 a 18:00 hrs.  
Entrada libre

**SALA LÚDICA**  
Instituto Cultural Cabañas  
Atención a grupos con reservación:  
seducativosicc@jalisco.gob.mx  
o al teléfono 3818-2800  
ext. 31042 y 31051

**VÁAAMONOS!  
PASAJEROS AL TREN**  
Centro Cultural J. Jesús  
González Gallo de Chapala  
Clausura: 22 de mayo

**RECORRIDOS  
TEATRO DEGOLLADO**  
Martes a domingo  
10:00 a 14:00 hrs.  
(sujeto a disponibilidad de  
acceso a la sala principal)  
Tel. 3030-9771 / Entrada libre

**CENTRO INTERPRETATIVO GUACHIMONTONES  
Y ZONA ARQUEOLÓGICA EN TEUCHITLÁN**  
Teuchitlán / Región Valles  
Reservaciones: c.interpretativo.guachimontones@gmail.com  
y al teléfono 01 (384) 109-03-88

Región  
Valles

**VÍAS VERDES**  
La Vega (Teuchitlán)  
y El Gordero (Ameca)

**GLOBO BLANCO  
TODOS SOMOS UNO**  
Galería Abierta  
del Centro Médico  
Nacional de Occidente  
Clausura: 31 de mayo

**LA BELLA  
DURMIENTE**  
Foro de Arte y Cultura  
17 de mayo  
19:00 hrs.  
Joven Ballet de Jalisco  
Gala de Ballet Clásico y Suite  
\$120.00 general



## TINA Y TOMÁS

Ágora del Ex Convento del Carmen  
Domingos / 13:00 hrs. (hasta el 31 de mayo)  
\$60 general, \$50 estudiantes y \$30 niños  
Para toda la familia



Domingos  
de mayo



## HANSEL Y GRETEL... O ALGO ASÍ

Rojito Café  
13:00 hrs.  
\$70 general y \$50 niños



## VISITAS GUIADAS

Trompo Mágico,  
Museo Interactivo  
Informes: (33) 3030-0030  
tromptomago@red.jalisco.gob.mx



## CALZADA LIBERTAD

Laboratorio de Arte  
San Juan de Dios  
Clausura: 24 de mayo



## NIÑO DE OCTUBRE

Teatro Alarife Martín Casillas  
Domingos / 13:00 hrs.  
3 al 31 de mayo  
\$80 general  
y \$60 descuento



## TROMPO MÁGICO, MUSEO DEL NIÑO

Martes a viernes:  
9:00 a 18:00 horas.  
Sábados y domingos:  
11:00 a 19:00 horas.

¡Sumérgete! Muchas gotas  
hacen mares  
Sala Va de Paso  
Clausura: 30 de agosto

Horizontales y verticales.  
Adolescentes de México  
La Reja  
Clausura: 28 de junio

Teléfono descompuesto  
Galería al Aire Libre  
Clausura: 28 de junio

Martes a  
sábado  
y domingo



## MUSEO DEL EJÉRCITO Y LA FUERZA AÉREA

10:00 a 18:00 horas.  
10:00 a 16:00 horas.

Lunes a  
sábado

## MOVILETRAS SALA DE LECTURA

Estación Juárez  
15:00 hrs.  
\$7 (costo de ingreso a la estación)

Martes a  
domingo

## ENLACE VISITA GRUPAL

Museo de Arte Raúl Anguiano  
10:00 a 16:00 horas

Martes a  
domingo



## RECORRIDOS

Globo, Museo del Niño  
10:00 a 18:00 hrs.



## PALEOALGORITMO

Museo de Paleontología  
Clausura: 20 de diciembre

Sábados y  
domingos



## CINE EN EL MUSEO

Museo de Paleontología  
14:00 horas  
Para toda la familia  
Costo: entrada al Museo

Lunes a  
viernes



## VISITAS ESCOLARES

Casa de la Cultura del El Salto  
9:00 a 13:00 hrs.  
y 14:00 a 17:00 hrs.  
Entrada libre

Hasta el 27  
de mayo



## FESTIVAL ITINERANTE MAROMETA

Tlajomulco de Zúñiga  
15:00 a 20:00 hrs.



# PAPIROLAS, FESTIVAL CREATIVO PARA NIÑOS Y JÓVENES

*Expo Guadalajara*

*20 al 24 de mayo / 15:00 a 20:00 hrs. (miércoles, jueves y viernes)  
y 9:00 a 20:00 hrs. (sábado y domingo)  
\$45 general*



## JUGUETES MEXICANOS TRADICIONALES ANTIGUOS

*Museo Regional Tonallan  
Tonalá, Jal.  
Clausura: 31 de mayo*

*Todos los domingos*



## PARQUE CIÉNEGA DE TLAXCALA

*Ayotlán, Jal.  
Para toda la familia*

*1 de mayo*



## FESTIVAL DEL DÍA DEL NIÑO

*Huejuquilla el Alto  
Plaza Principal  
19:00 hrs.*

*Lunes a viernes*



## CENTRO DE LECTURA Y FORMACIÓN LECTORA DE OCOTLÁN

*16:00 a 19:00 hrs.  
Entrada libre*

*1 al 29 de mayo*

## TALLERES

*Casa de la Cultura  
Unión de Tula, Jal.  
9:00 a 22:00 hrs.*

*Lunes a domingo*



## MUSEO DE LOS ABUELOS

*Tequila, Jal.  
10:00 a 17:00 hrs.*

*2 de mayo al 27 de junio*



## ELABORACIÓN DE MASCARAS DE TASTOÁN

*Museo Regional Tonallan  
17:00 a 19:30 hrs.  
Costo del material utilizado*

*Hasta el 3 de mayo*



## FESTIVAL DE LA FAMILIA

*Museo Regional de la Cerámica y Centro Cultural El Refugio  
Tlaquepaque, Jal.  
11:00 a 19:00 hrs.  
Entrada libre*

## DIRECTORIO

### **Ex Convento del Carmen y Ágora**

Av. Juárez 612, Centro, Guadalajara. Tel. (33) 3030-1350  
Martes - domingo de 10:00 a 20:00 horas

### **Teatro Alarife Martín Casillas**

Av. Prolongación Alcalde, entre Nuevo León y Tamaulipas, Col. Miraflores, Guadalajara. Tel. (33) 3030-9768  
Oficina: Lunes - Viernes de 8:00 a 20:00 horas

### **Museo de las Artes Populares de Jalisco**

San Felipe 211, Centro, Guadalajara. Tel. (33) 3030-9779  
Martes - sábado de 10:00 a 18:00 horas y domingo de 10:00 a 16:00 horas

### **Instituto Cultural Cabañas**

Cabañas 8, Plaza Tapatía, Centro, Guadalajara. Tel. (33) 3668 1647  
Martes - Domingo de 10:00 a 18:00 horas

### **Teatro Guadalajara del IMSS**

Av. 16 de septiembre 868, Centro, Guadalajara. Tel. (33) 3650-0423

### **Rojo Café**

Guadalupe Zuno 2027, Col. Lafayette, Guadalajara. Tel. 3344-8492

### **Museo del Ejército y Fuerza Aérea**

Valentín Gómez Farías 600, Sector Reforma, Guadalajara. Martes a sábado 10:00 a 18:00 horas y domingo de 10:00 a 16:00 horas. Tel. (33) 3618-3974

### **Globo, Museo del Niño**

5 de febrero, esq. Analco, Unidad Administrativa Reforma, Guadalajara. Tel. 3669-1381  
Martes a domingo de 10:00 a 18:00 hrs., excepto el viernes hasta las 19:00 hrs.  
\$20 mayores de 12 años; \$10 estudiantes y maestros con credencial. Entrada libre a menores de 12 años, adultos mayores y personas con discapacidad. Miércoles entrada libre

### **Museo de Paleontología**

Av. Dr. R. Michel 520, esq. González Gallo, Guadalajara. Tel. 3619-7043 y 3619-5560  
Martes - sábado de 11:00 a 18:00 hrs. y domingos de 11:00 a 16:00 hrs.  
\$20 mayores de 12 años; \$10 estudiantes y maestros con

credencial. Entrada libre a menores de 12 años, adultos mayores y personas con discapacidad. Martes entrada libre

### **Museo de la Cultura Wixarika**

Carretera Mezquitic - Guadalajara km 1.5, Mezquitic, Jal. Tel. (457) 98 103 00  
Martes a viernes de 10:00 a 17:00 horas y sábado y domingo de 10:00 a 15:00 horas

### **Centro Interpretativo Guachimontones**

Camino a Guachimontones, s/n, Teuchitlán, Jal. Tel. 045 (384) 10 90 388  
Martes - Domingo de 9:00 a 17:00 horas

### **Centro Cultural J. Jesús González Gallo**

Av. González Gallo 1500, Col. Las Redes, Chapala, Jal. Tel. (376) 765 74 24  
Martes - Domingo de 10:00 a 18:00 horas