





Catálogo  
**FONDO JOSÉ LUIS AMEZCUA**



# Catálogo FONDO JOSE LUIS AMEZCUA

Catalogación: **Lic. Carmen Pedraza Rodríguez**  
Colaboración: **Alma Elizabeth Topete Rodríguez**

Guadalajara, Jalisco, México. 2007



**Centro Documental**  
de las Artes de Jalisco

**GOBIERNO DEL ESTADO DE JALISCO**

GOBERNADOR CONSTITUCIONAL DEL ESTADO DE JALISCO

L.C.P. Emilio González Márquez

SECRETARIO GENERAL DE GOBIERNO

Lic. Fernando Guzmán Pérez Peláez

SECRETARIO DE CULTURA

Arq. Jesús Alejandro Cravioto Lebrija

DIRECTOR GENERAL DE PATRIMONIO CULTURAL

Arq. Francisco J. Belgodere Brito

DIRECTORA DE INVESTIGACIONES ESTÉTICAS

Arq. Arabella González Huevo

La presentación y disposición del Catálogo Fondo José Luis Amezcua es propiedad de los editores. Aparte de los usos legales relacionados con la investigación, el estudio privado, la crítica o la reseña, esta publicación no puede ser reproducida, ni todo ni en parte, en ninguna forma o en ningún medio, sin el permiso expreso, previo y por escrito de los editores.

D.R. ©2007, Secretaría de Cultura del Gobierno de Jalisco, Avenida de la Paz 875, Centro, Guadalajara, Jalisco, C.P. 44100.

**Coordinación editorial**

Arabella González Huevo

**Colaboración**

Mónica Martínez Borrayo

**Portada**

Fotografía del Fondo José Luis Amezcua

**Diseño y diagramación**

Alejandro Serratos

**Corrección gramatical**

Enrique Hurtado Azuara

Impreso y hecho en México  
Printed and made in Mexico

ISBN 978-970-624-528-1

## ÍNDICE

Presentación	9
Prólogo	11
Antecedentes	13
Centro de Documental de las Artes de Jalisco	15
VIDA Y OBRA	
Semblanza de José Luis Amezcua Sahagún	17
METODOLOGÍA	
Proceso de Clasificación y Catalogación	25
Tabla de Clasificación del “Fondo José Luis Amezcua”	27
SECCIONES	
Diapositivas	31
Documentos	37
Fotografías	233
Bibliografía	243
Planos	313
Revistas	321
SITUACIÓN ACTUAL	381
ANEXOS	
Inventario	382
Galería de Imágenes	383





## PRESENTACIÓN

Para la Dirección de Investigaciones Estéticas y su Centro Documental de las Artes es un honor presentar el catálogo de los documentos del Ingeniero José Luis Amezcua, cofundador de la Comisión de Arte Sacro de la Diócesis de Guadalajara y autor de innumerables construcciones religiosas tanto en el occidente como en el centro del país. Sus obras e intervenciones en inmuebles religiosos se localizan principalmente en Jalisco, Michoacán, Sinaloa, Zacatecas, Sonora, Colima, Hidalgo, Guanajuato y Aguascalientes.

El acervo consta de 861 expedientes de las obras arquitectónicas donde intervino, 285 fotografías inéditas, 317 planos, 1881 diapositivas de arte y arquitectura de todo el mundo producto de sus viajes, 364 libros y 378 revistas de arte y construcción. Por ello, creemos que este acervo se convertirá en referencia obligada para los investigadores de la arquitectura y el Arte Sacro de esta región.

La llegada de este acervo al Centro Documental fue producto de una feliz coincidencia: en la presentación del acervo de Manuel J. Aguirre, se comentó la importancia de preservar este tipo de documentos inéditos en un sitio especializado para garantizar su preservación en el tiempo, así como la posibilidad de compartir a todos los jaliscienses esta fuente viva de conocimiento sobre las artes de Jalisco; allí escuchando estaba la señora Beatriz Acela López Aguirre, nieta de Manuel J. Aguirre y viuda del ingeniero José Luis Amezcua Sahagún. Ella comprendió perfectamente la relevancia y la trascendencia de la conservación de esta memoria histórica y con toda generosidad cedió en comodato estos valiosos documentos al Centro Documental de las Artes para que estén al alcance del pueblo de Jalisco.

El fondo fue recibido en noviembre del 2005. A partir de esa fecha fue meticulosamente inventariado, ordenado y clasificado por la licenciada Carmen Pedraza Rodríguez, Coordinadora del Centro Documental de las Artes de Jalisco con la ayuda de su colaboradora Alma Elizabeth Topete Rodríguez.

Por ello nos congratulamos de contar con el acervo completo, así como este catálogo que es una guía del contenido del acervo del ingeniero José Luis Amezcua, que acrecentará el conocimiento del patrimonio arquitectónico religioso de Jalisco.

**Arq. M. Arabella González Huevo**  
Directora de Investigaciones Estéticas



Al realizarse la recepción del material del Fondo José Luis Amezcua nos encontramos con una amplia variedad de materiales y contenidos; después de un laborioso proceso de clasificación y registro de cada uno de los documentos se hizo un banco de datos, donde se anotaron los datos más relevantes para la búsqueda de información, de acuerdo a las necesidades de cada sección. Se elaboró una clasificación especial para el Fondo tomando en cuenta las características del tipo de material y su contenido obteniendo de esta forma un catálogo, donde cualquier investigador o lector en general que lo consulte, pueda localizar fácilmente información.

El catálogo del Fondo José Luis Amezcua está dividido en:

### **Introducción**

Antecedentes de cómo se realizó el contacto con la familia del ingeniero José Luis Amezcua Sahagún y el proceso de donación del Fondo.

Reseña del Centro Documental de las Artes de Jalisco de la Dirección de Investigaciones Estéticas, donde se localiza el "Fondo José Luis Amezcua". Cuadro de la clasificación donde se da un panorama general de las temáticas que contiene el Fondo.

### **Marco biográfico**

Semblanza de la vida y obra del ingeniero José Luis Amezcua.

### **Metodología**

Se explica el proceso que se llevó a cabo para la realización del catálogo.

### **Secciones**

Es la forma de presentación de sus contenidos. No se empleó la forma de fichas por varias razones:

- Al conformar las fichas tradicionales el volumen del texto se ampliaría considerablemente.
- Como consecuencia del punto anterior, se evita una consulta más complicada, al hacerlo temáticamente.
- La presentación en tablas nos da una visión más general de sus contenidos.
- En el caso de los diapositivas, libros y revistas, se ordenan también temáticamente.

Sin olvidar que en las bases de datos sistematizadas se podrá llegar por varias vías a la información. En cada una de las secciones se especifica el por qué de la subdivisión y el contenido general de los documentos.

**Situación actual**

Resultados del trabajo de clasificación y catalogación del Fondo.

**Anexos**

- El inventario de expedientes o piezas según el caso.
- Galería de imágenes, que es una muestra de algunas fotografías con que cuenta el Fondo.

## ANTECEDENTES

A la presentación del “Fondo Manuel J. Aguirre” asistieron los hijos y nietos de este ilustre personaje de la historia y del periodismo de Jalisco. Entre los familiares se encontraba la Sra. Beatriz López Aguirre (nieta de Manuel J. Aguirre) quien estuvo muy interesada en conocer el trabajo que realiza la Dirección de Investigaciones Estéticas y específicamente el Centro Documental a su cargo, en el rescate de acervos; para ello se le invitó a conocer las instalaciones del Centro Documental, quedando muy complacida con la labor realizada con el acervo de su abuelo.



Entonces nos dijo que era la viuda del Ing. José Luis Amezcua Sahagún el cual se había dedicado al Arte Sacro; inclusive fue miembro fundador de la Comisión de Arte Sacro y se dedicó toda su vida a la docencia y a la restauración, construcción y estudio de iglesias, parroquias, conventos, seminarios, curatos y algunas obras civiles, tanto en Jalisco como en Michoacán, Zacatecas, Sinaloa y Sonora. La Sra. Beatriz nos comentó que tenía en su casa un archivo con planos, bosquejos, costos, etc. sobre los trabajos realizados por su esposo y que le gustaría que realizáramos una visita para saber si estábamos interesados en conservar el acervo, ya que consideraba importante que se tuviera acceso a la información que había generado durante los 57 años que ejerció su profesión de ingeniero.

Una semana después se realizó una revisión del material para valorar su importancia y efectivamente se pudo constatar que se contaba con información valiosa sobre obras eclesiásticas de Jalisco, Michoacán, Sinaloa, Sonora y Zacatecas, así como de algunas obras civiles.

El acervo se encuentra organizado por expedientes de cada una de las construcciones donde intervino el Ing. José Luis Amezcua Sahagún; cuenta con planos, cálculos matemáticos, materiales, costos, correspondencia, etc. Así como planos de levantamientos de construcciones religiosas.

También cuenta con una biblioteca de 364 volúmenes de textos técnicos en el área de ingeniería (en inglés y español). Diapositivas de diferentes construcciones religiosas en todo el mundo y 378 revistas de arte, arquitectura e ingeniería.



El día 22 de noviembre del 2005 se realizó el traslado del Fondo, por parte del personal de la Dirección de Investigaciones Estéticas, al Centro Documental de las Artes de Jalisco, ubicado en el Patio de los Ángeles, en donde se dio inicio al proceso de limpieza, organización, clasificación y catalogación.



## CENTRO DOCUMENTAL DE LAS ARTES DE JALISCO

La Dirección de Investigaciones Estéticas tiene sus orígenes en el año de 1992; inicialmente se ubicó en la Casa Museo José Clemente Orozco, hasta principios del 2002, fecha en que se trasladó a su ubicación actual en el Centro Cultural Patio de los Ángeles, en el barrio de Analco.

Las actividades propias de la Dirección motivaron la necesidad de contar con un Centro Documental que sirviera de consulta a los investigadores de la Dirección y a las personas interesadas en el ámbito del patrimonio cultural de Jalisco. Esto dio pie a la conformación del Centro de Información y Documentos del Patrimonio Cultural en donde se fueron acumulando documentos, fotografías, bibliografía sobre el patrimonio cultural de Jalisco en el área de artes visuales y plásticas y posteriormente en arquitectura.

En el Plan Estatal de Desarrollo 2001-2007, se plantea la necesidad de definir con precisión y claridad las funciones y objetivos del Centro de Información y Documentos del Patrimonio Cultural, dependiente de la Dirección de Investigaciones Estéticas de la Secretaría de Cultura, cuya misión es la de reforzar y enriquecer todas las fuentes documentales del patrimonio para la consulta de investigadores.

A principios del año 2003, cuando toma las riendas de la Dirección de Investigaciones Estéticas, la Arq. Arabella González Huezo, se generó una reorganización y consolidación como Centro Documental de las Artes de Jalisco, en virtud del abandono y descuido en el que se encontraban los acervos, al grado tal, de que las consultas no sólo eran difíciles, por la deficiencia, sino que no existían. La herencia de las administraciones pasadas dejó para trabajar un deficiente inventario, incompleto, que no correspondía con el material existente y en el que se pudo comprobar la fuga de diferentes materiales de consulta, a más de una deficiente organización del material.

Por ello, la primera tarea a realizar fue inventariar el material existente para mejorar el control y poder así incrementarlo. El material fue limpiado, rescatado, organizado y clasificado.

Desde entonces se ha observado un crecimiento del 70% del Centro en adquisiciones de nuevos materiales, tanto en documentos como en videos, fotografías, libros, diapositivas, carteles, invitaciones, revistas, CDs, y documentos en general, todos bajo la temática del patrimonio cultural de Jalisco.

Actualmente el Centro Documental de las Artes de Jalisco cuenta con 8 acervos, 3 fondos, áreas de expedientes temáticos y de instituciones culturales, áreas específicas de fotografías, libros, revistas, diapositivas, audio-cassettes, CDs, fichas técnicas, invitaciones, carteles, videos, partituras y 3000 expedientes de artistas plásticos y visuales.

**Lic. Carmen Pedraza Rodríguez**  
Encargada del Centro Documental







## Ing. José Luis Amezcua Sahagún<sup>1</sup> (1913-2001)

Por: Carmen Pedraza Rodríguez

Nació en Sahuayo, Michoacán el 17 de Febrero de 1913, hijo de Amador Amezcua y María Sahagún. Aunque no es originario de Jalisco, radicó la mayor parte de su vida en Guadalajara.

El Ing. José Luis Amezcua se distinguió por ser un hombre inteligente, bien preparado en su profesión, culto, educado, de carácter bondadoso, recto y generoso.

Realizó sus estudios universitarios (1935-1940) en la Escuela de Ingeniería de la Universidad Autónoma de Guadalajara (UAG), incorporada a la Universidad Nacional Autónoma de México (UNAM).

“José Luis Amezcua vino a ponernos la muestra de cómo se trabaja y cómo se triunfa. Estudiante modelo, acapara todos los premios trimestrales y finales y monopoliza todos los primeros puestos de la clase. Por aclamación fue nombrado Secretario de Quinto, odioso oficio que ha desempeñado con incorruptibilidad digna del cargo”

José de J. Toscano (Sociedad de Geografía y Estadísticas)

Junto a su obra constructora se dedicó a la docencia durante 57 años en la Universidad Autónoma de Guadalajara, de la cual fue uno de los fundadores.

Realizó estudios económicos para la estructura de concreto del Palacio Municipal de Guadalajara (1949) y las memorias de los gastos efectuados en la nueva obra de construcción del edificio.

Efectuó estudio geotécnico del túnel vehicular “Miguel Hidalgo”. José Luis Amezcua fue nombrado comisionado por parte de la Comisión de Arte Sacro para los estudios de las repercusiones de las obras del túnel vehicular en la Catedral, templo de la Merced y Santa María de Gracia; incluyó un informe. (1978)

Aunque la mayor parte de su obra es religiosa, también realiza varios proyectos de casas habitación, locales comerciales, escuelas, cines, empresas. Prestó servicios a varios arquitectos en el análisis estructural y cálculos en diferentes construcciones.

### Estilo arquitectónico

Aunque no era arquitecto sino ingeniero, asumió ambas funciones. Como ingeniero era muy seguro en sus construcciones. Como arquitecto no era muy innovador, más bien se apegaba a los estilos tradicionales. Era muy respetuoso con los proyectos ya comenzados, respetaba el estilo o los estilos ya existentes.

### Actividades profesionales

- Construcción urbana y arquitectónica
- Construcción de arquitectura religiosa
- Dirección técnica estructural proyecto de la Ciudad Universitaria de la Universidad Autónoma de México.

<sup>1</sup> Los datos que se presentan fueron rescatados de sus archivos personales y los currícula realizados por su puño y letra, que se localizan en el Centro Documental de la Dirección de Investigaciones Estéticas, Secretaría de Cultura de Jalisco.

## **Docencia**

En el Instituto de Ciencias: Matemáticas – Bachillerato- 1935-1937

## **Universidad Autónoma de Guadalajara**

### **• Escuela de Ingeniería e Instituto de Ciencias Exactas y Terrestres (I.C.E.T)**

- Complementos de álgebra
- Cálculo práctico
- Matemáticas
- Máquinas hidráulicas
- Concreto

### **• Escuela de Arquitectura**

- Diseño estructural
- Construcción
- Supervisión

### **• Cargos administrativos en la UAG**

- Presidente de la Sociedad de Alumnos de Ingeniería
- Secretario de la Facultad de Ingeniería 1956-1960
- Sub-Secretario de la Escuela de Ingeniería 1961-1968
- Director del Instituto de Ciencias Exactas y Terrestres (I.C.E.T)
- Sub-Director de la Escuela de Arquitectura – Construcción- 1971-1979
- Jefe del Departamento de Tecnología 1971-1979
- Maestro parcial en Facultad de Ingeniería 1938-1972
- Maestro en Arquitectura 1958- 1965
- Maestro de tiempo completo Facultad de Arquitectura 1970-1979
- Formó parte del Departamento de Construcción de la Facultad de Ingeniería (UAG) durante 20 años.

## **Sociedades a que perteneció**

- Fundador del Instituto de Ciencias Exactas y Terrestres (1er. Director)
- Sociedad Ingenieros y Arquitectos de Guadalajara, A.C. -1946- (Socio fundador)
- Colegio de Ingenieros Civiles de Jalisco (Socio fundador, 1er. Presidente)
- Sociedad Jalisciense de Física y Matemáticas (Socio fundador, Presidente)
- Comisión Diocesana de Arte Sacro (Vocal)
- International Association for Shell Structures (IASS)

## **Reconocimientos**

- 1953.- Colegio de Ingenieros Civiles de México
- 1963.- Miembro titular del Patronato de la Universidad Autónoma de Guadalajara
- 1964.- Instituto Mexicano del Cemento y del Concreto, A.C.
- 1966.- Diócesis de Autlán
- 1967.- Ingenieros y Arquitectos de Guadalajara, A.C.
- 1969.- Cámara Nacional de la Industria de la Construcción
- 1969.- Universidad Autónoma de Guadalajara
- 1970.- Federación de Profesores Universitarios (Miembro fundador)

1977.- Asociación de Instituciones y Escuelas de Enseñanza de la Arquitectura de la República Mexicana y la Facultad de Arquitectura de la Universidad Autónoma de Guadalajara  
 1992.- Parroquia de Nuestra Señora de Fátima de Zacatecas (por su proyecto definitivo)  
 1998.- Comisión de Arte Sacro, Arquidiócesis de Guadalajara.

**Relación de construcciones religiosas realizadas al año de 1998**

**Jalisco**

LUGAR	OBRA	INTERVENCIÓN
Guadalajara	Templo Madre de Cristo	Por concluir
	Templo Nuestra Señora del Sagrario	Completo
	Templo Santa Martha	En proceso
	Templo San Francisco de Asís	Reconstrucción interior
	Templo del Sagrado Corazón	Ampliación y torre
	Templo de la Concepción	Pórtico y anexos
	Seminario Mayor	Completo
	Seminario Menor	Un edificio
	Hotel Reforma	Completo
	Hotel Nueva Galicia	Completo
Arandas	Templo San José Obrero	Torre, cúpula, interior y anexos
Lagos	Santuario de Guadalupe	Ampliación 3 naves
San Julián	Parroquia	Ampliación 3 naves
Tepatitlán	San Antonio	Reconstrucción
	Señor de la Misericordia	Reconstrucción absidal
Yahualica	Parroquia	Completo
Ocotlán	Santuario de Guadalupe	Completo
	San Antonio	Ampliación
Santa Cruz de las Flores	Templo	Reconstrucción
Autlán	Templo Catedral	En proceso
	Seminario Diocesano	Se continúa

LUGAR	OBRA	INTERVENCIÓN
La Huerta	Templo parroquial	Completo y anexos
Ameca	Templo parroquial	Reformas
Ahualulco	Templo parroquial	Torre, reconstrucción, interiores
Ayutla	Templo parroquial	Conclusión y torre
Tala	Templo parroquial	Ampliación 3 naves
Sayula	Templo parroquial	Reformas
	Templo San Lucas Evangelista	Ampliación
Ciudad Guzmán	Templo La Merced	Completo
	Templo Sagrado Corazón	Cúpula, retablo
Barra de Navidad	Templo parroquial	Reconstrucción
San Patricio	Templo parroquial	Construcción estructura

## Jalisco

Colima	Templo San José	Reconstrucción, estructura
--------	-----------------	----------------------------

## Colima

Zacatecas	Santuario de Fátima	Reformas
Moyahua	Templo parroquial	Cúpula
Valparaíso	Templo parroquial	Construcción
Fresnillo	Templo parroquial	Reformas

## Zacatecas

Sahuayo	Templo parroquial	Ampliación 3 naves, ornamentos
	Santuario Santiago	Completo
	Santuario de Guadalupe	Torre, cúpula
	Templo Sagrado Corazón	Refuerzos estructura
	Seminario de Misioneros	Completo
Jiquilpan	Templo parroquial	Cúpula, anexos
	Santuario de Guadalupe	Completo
Los Remedios	Templo parroquial	Completo
Totolan	Templo parroquial	Ampliación
Abadiano	Templo parroquial	Reconstrucción cúpula
San José de G.	Templo parroquial	Construcción nave
Los Reyes	Templo parroquial	Reconstrucción, ampliación
Santa Clara	Templo parroquial	Construcción reformas

## Michoacán

Michoacán

LUGAR	OBRA	INTERVENCIÓN
Cotija	Templo parroquial	Torre reformas
Tingüindín	Templo San José	Reconstrucción estructura
	Parroquia	Cúpula, reconstrucción torre
Nuevo Zirosto	Templo parroquial	Torre
Peribán	Templo parroquial	Refuerzos
San Fco. Peribán	Templo parroquial	Reconstrucción, torre y anexos
Apo	Templo parroquial	Torre
Tancítaro	Templo parroquial	Reconstrucción torres
Paracho	Templo parroquial	Construcción
Cherán	Templo parroquial	Torre
Nahuatzen	Templo parroquial	Reconstrucción
Etúcuaro	Templo parroquial	Construcción
Zacapu	Templo parroquial	Torre
Tangancicuaro	Templo parroquial	Reconstrucción integral
	Santuario	Construcción
Purépero	Templo parroquial	Reconstrucción de cúpula
Tanhuato	Templo parroquial	Reconstrucción torre
El Llano	Templo parroquial	Conclusión torre
Jacona	Templo parroquial	Ampliación y reconstrucción
	Nuestra Señora de la Esperanza	Construcción (proyecto Ing. Ugarte)
	Santuario	Completo
La Palma	Templo parroquial	Construcción torre
Zamora	Templo Sagrado Corazón	Completo ornamentación
	Catedral	Refuerzos estructurales, ornamento interior
	Seminario Mayor	Completo
Uruapan	Templo parroquial San Francisco	Reformas
	Santuario	Completo
	Colonia Mora	En proceso

LUGAR	OBRA	INTERVENCIÓN
San Juan Nuevo	Templo Santuario completo	Completo
Tarecuato	Templo parroquial	Torre
La Piedad	Templo parroquial	Ampliación cúpula
Apatzingán	Seminario Diocesano	Proceso
Morelia	Templo de la Soledad	Completo
	Templo Santiago	Completo
	Santuario de Guadalupe	En proceso

Tula	Seminario Diocesano	Completo
------	---------------------	----------

León	Santuario de Guadalupe	Reformas
San Francisco del Rincón	Santuario de Guadalupe	Completo
	Seminario de Misiones	Inicios

Aguascalientes	Templo La Purísima	Retablo mayor
----------------	--------------------	---------------

Ciudad Obregón	Santuario de Guadalupe	Inicio
	Seminario Diocesano	Inicio
Guaymas	Templo parroquial	Reformas

Mazatlán	Templo parroquial	Reforma
----------	-------------------	---------

## Michoacán

## Hidalgo

## Guanajuato

## Aguascalientes

## Sonora

## Sinaloa

Proyecto de construcción de un cine en Sahuayo, Mich. Propiedad del Sr. Sánchez (1944-1955)

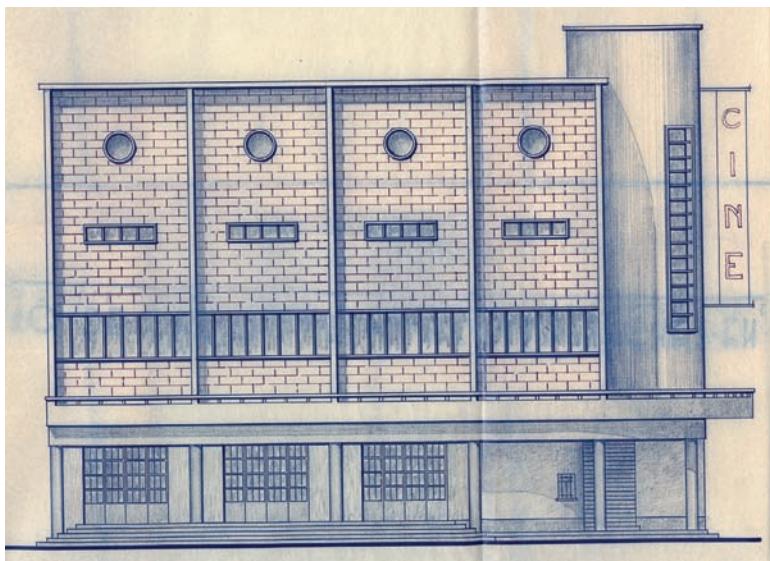

Proyecto de reformas de construcción del Santuario de Nuestra Señora de Guadalupe en Ameca, Jal. (1942-1951)

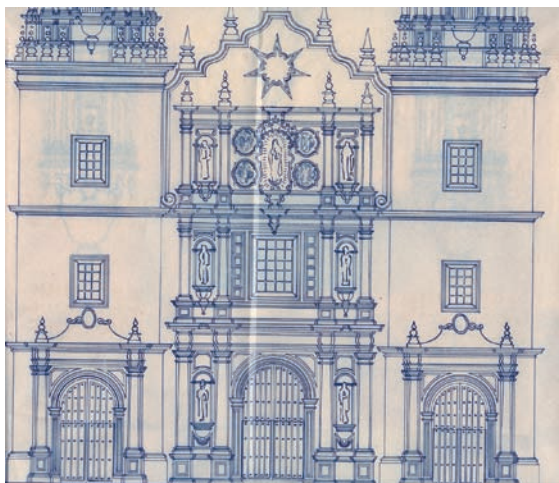



El Pedregal, Sahuayo, Mich.



### Fase preliminar

Con el traslado del Fondo el 22 de noviembre del 2005 de la casa de la señora Beatriz Acela López Aguirre, viuda del Ing. José Luis Amezcua Sahagún, por parte del personal de la Dirección de Investigaciones Estéticas, a las instalaciones del Centro Documental ubicado en el Patio de los Ángeles en esta ciudad de Guadalajara; se dio inicio al proceso de clasificación y catalogación del Fondo José Luis Amezcua, realizando una limpieza y organización preliminar para su traslado.

#### Primera fase

Se realizó una limpieza de minucias y se procedió a la separación del material, dividiéndose de la siguiente manera: libros, revistas, fotografías, expedientes, diapositivas y planos, dando como resultado la primera tabla de clasificación por tipo de material, en donde los expedientes, libros y revistas abarcarían la mayor parte del Fondo.



#### Segunda fase

Para la clasificación se analizó cada uno de los materiales, para verificar su contenido y proceder a su organización de acuerdo a los criterios determinados por el Centro. Así mismo se inició la organización física del material.

En el caso de los expedientes, que se encontraban previamente organizados en carpetas con un título, el cual se respetó, ya establecido por el Ing. Amezcua, se facilitó la conformación de temáticas generales: Religioso, público, comercial, habitacional y personal. Después se analizaron los contenidos para especificar aún más la temática. Físicamente se ordenaron por orden numérico.

De las fotografías, una parte de ellas sólo se facilitó para su digitalización y se regresaron a la Sra. de Amezcua, y otras que quedaron en el fondo, también se digitalizaron y se mantienen debidamente protegidas en sobres con su etiqueta correspondiente.

Diapositivas: que en su mayoría se encontraban sueltas, se organizaron por su contenido y se colocaron en estuches que albergan entre 20 y 40 diapositivas de la misma temática general y específica.

El resto del material: libros, revistas, no necesitan de subdivisiones debido a sus características propias. Físicamente sólo se ordenaron aleatoriamente en un librero con su clave correspondiente (JLA/lib/00 y/o JLA/rev/00).

### **Tercera fase**

Catalogación.- Ya ordenados físicamente, se procede al registro de cada uno de los expedientes (en el caso de documentos) y el registro por pieza de cada uno del resto de los materiales. Las bases de datos se formulan de acuerdo a las necesidades de cada material. En cada sección y subsección, según corresponda el caso, la numeración empieza en "1" debido a que en el proceso de catalogación se podrían encontrar documentos que pertenecen a otra sección o subsección, y así se evitaría la alteración en los registros. Este registro se hace en cuadernos destinados al Fondo y no en fichas, para evitar el extravío de fichas y conservar los registros originales para cualquier aclaración posterior.



### **Cuarta fase**

Ya con los registros del material se procede a la sistematización del catálogo. El programa que se utiliza es el Microsoft Excel, ya que es un programa que va incluido en el Windows y puede ser leído en cualquier computadora. Además nos ofrece las herramientas necesarias para la búsqueda de información en varias vías. En esta fase se cotejan las bases de datos con el material.

### **Quinta parte**

Se conforma el catálogo, donde se incluye una explicación por cada una de las secciones y subsecciones así como la semblanza de la vida del Ing. José Luis Amezcua.

### **Sexta fase**

Se organiza físicamente el material y se etiqueta, para una plena identificación, de acuerdo a la clave de registro correspondiente al catálogo.

## CLASIFICACIÓN

SECCIONES	SUBDIVISIÓN
DIAPOSITIVAS	Arquitectura <ul style="list-style-type: none"> <li>• Construcciones</li> <li>• Empresa</li> <li>• Panorámica</li> </ul> Arte <ul style="list-style-type: none"> <li>• Escultura</li> <li>• Pintura</li> </ul> Paisaje Personal
DOCUMENTOS	Comercial: <ul style="list-style-type: none"> <li>• Baños</li> <li>• Bodega</li> <li>• Cine</li> <li>• Consultorio</li> <li>• Hospital</li> <li>• Hotel</li> <li>• Local</li> <li>• Posada</li> <li>• Taller</li> </ul> Habitacional <ul style="list-style-type: none"> <li>• Casa</li> <li>• Departamentos</li> <li>• Edificio</li> </ul> Personal <ul style="list-style-type: none"> <li>• Correspondencia</li> <li>• Currículo</li> <li>• Dibujos</li> <li>• Peritaje</li> <li>• SYSSA</li> </ul> Público <ul style="list-style-type: none"> <li>• Asilo de ancianos</li> <li>• Auditorio edificio</li> <li>• Escuela</li> <li>• Monumento</li> <li>• Orfanato</li> <li>• Plaza</li> <li>• Presa</li> </ul> Religioso <ul style="list-style-type: none"> <li>• Arte Sacro</li> <li>• Capilla</li> <li>• Capilla sepulcral</li> <li>• Conventos</li> <li>• Iglesia</li> <li>• Misión</li> <li>• Mitra</li> <li>• Monasterio</li> <li>• Seminario</li> <li>• Teatro</li> </ul>

<p><b>FOTOGRAFÍAS</b></p>	<p>Arquitectura</p> <ul style="list-style-type: none"> <li>• Construcciones</li> <li>• Empresa</li> <li>• Panorámica</li> </ul> <p>Arte</p> <ul style="list-style-type: none"> <li>• Escultura</li> <li>• Pintura</li> </ul> <p>Paisaje</p> <p>Personal</p>
<p><b>LIBROS</b></p>	<p>Temáticas</p>
<p><b>PLANOS</b></p>	<p>Comercial</p> <ul style="list-style-type: none"> <li>• Hospital</li> </ul> <p>Habitacional</p> <ul style="list-style-type: none"> <li>• Casa</li> <li>• Edificio</li> </ul> <p>Público</p> <ul style="list-style-type: none"> <li>• Asilo</li> <li>• Escuela</li> </ul> <p>Religioso</p> <ul style="list-style-type: none"> <li>• Convento</li> <li>• Iglesia</li> </ul>
<p><b>REVISTAS</b></p>	<p>Temáticas</p>

## SECCIONES

- Diapositivas
- Documentos
- Fotografías
- Libros
- Planos
- Revistas



## Diapositivas

- Arquitectura
  - Construcciones
  - Empresa
  - Panorámica
- Paisaje
- Arte
  - Escultura
  - Pintura
- Personal

Debido a que en la mayoría de las diapositivas se desconoce su contenido, se toman, para su clasificación, las características generales del análisis visual; es por ello que las dividimos en:

Arquitectura que se subdivide en construcciones, refiriéndose a una sola edificación; la panorámica es el conjunto de construcciones donde no sobresale ninguna, y empresa que son planos e imágenes de un taller.

Paisaje se refiere a zonas naturales donde hay una escasa o ninguna construcción.

Arte en esculturas y pintura en su mayoría en el marco de la diapositiva viene una pequeña descripción. Personales familia y amigos del Ing. José Luis Amezcua.

Los datos de su registro son: Clave.- que indica la identificación de la diapositiva y el lugar físico donde localizarla. Descripción: son las características del contenido. Cantidad.- para su organización física se colocan en estuches donde se indica la clave, la temática general y específica. Esta cantidad es el total de diapositivas que se encuentran en cada estuche. Temática general y específica.- donde se agrupan de acuerdo a sus contenidos.

Físicamente las diapositivas se encuentran en excelente estado.

## Diapositivas

CLAVE	DESCRIPCIÓN	CANTIDAD	TEMÁTICA
<b>JLA/dia/01</b>	Arquitectura de Portugal y Sevilla (España)	28	Arquitectura/Construcciones
<b>JLA/dia/02</b>	Arquitectura de Brasilia (Brasil), Córdoba, Sevilla y Ávila (España)	36	Arquitectura/Construcciones
<b>JLA/dia/03</b>	Arquitectura Brasil, Segovia (España)	37	Arquitectura/Construcciones
<b>JLA/dia/04</b>	Arquitectura Escorial (España), San Antonio y San Francisco (USA), Valparaíso (Chile)	33	Arquitectura/Construcciones
<b>JLA/dia/05</b>	Arquitectura Francia, España.	38	Arquitectura/Construcciones
<b>JLA/dia/06</b>	Arquitectura España y México.	40	Arquitectura/Construcciones
<b>JLA/dia/07</b>	Arquitectura España y México	41	Arquitectura/Construcciones
<b>JLA/dia/08</b>	Arquitectura España	37	Arquitectura/Construcciones
<b>JLA/dia/09</b>	Arquitectura España	35	Arquitectura/Construcciones
<b>JLA/dia/10</b>	Arquitectura España y USA	41	Arquitectura/Construcciones
<b>JLA/dia/11</b>	Arquitectura Europa y USA	41	Arquitectura/Construcciones
<b>JLA/dia/12</b>	Arquitectura Córdoba, Sevilla, Burgos.	36	Arquitectura/Construcciones
<b>JLA/dia/13</b>	Arquitectura España, Brasil y Roma	35	Arquitectura/Construcciones
<b>JLA/dia/14</b>	Arquitectura España	35	Arquitectura/Construcciones



CLAVE	DESCRIPCIÓN	CANTIDAD	TEMÁTICA
JLA/dia/15	Arquitectura España	35	Arquitectura/Construcciones
JLA/dia/16	Arquitectura Europa y Chile (Valparaíso)	34	Arquitectura/Construcciones
JLA/dia/17	Arquitectura Europa	37	Arquitectura/Construcciones
JLA/dia/18	Arquitectura Europa	36	Arquitectura/Construcciones
JLA/dia/19	Arquitectura Europa (España, Portugal, etc.)	39	Arquitectura/Construcciones
JLA/dia/20	Arquitectura Europa	35	Arquitectura/Construcciones
JLA/dia/21	Arquitectura Europa	35	Arquitectura/Construcciones
JLA/dia/49	Arquitectura de Roma, Italia: de diferentes corrientes arquitectónicas	36	Arquitectura/Construcciones
JLA/dia/51	Arquitectura del Vaticano y detalles de esculturas.	21	Arquitectura/Construcciones
JLA/dia/52	Catedral de Chartres (Francia) arquitectura e incluye esculturas y vitrales. Contiene un folleto de la historia y explicación sobre la Catedral.	22	Arquitectura/Construcciones
JLA/dia/54	Tres discos con diapositivas de la arquitectura de Miami, USA.	3	Arquitectura/Construcciones
JLA/dia/29	Planos y diferentes vistas de una empresa.	32	Arquitectura/Empresa
JLA/dia/24	Vista panorámica de la ciudad de Brasilia, Sao Pablo, Prainha Río de Janeiro en Brasil . Segovia (España)	40	Arquitectura/Panorámica
JLA/dia/25	Panorámica arquitectónica de Europa y Brasil.	37	Arquitectura/Panorámica

## Diapositivas

CLAVE	DESCRIPCIÓN	CANTIDAD	TEMÁTICA
<b>JLA/dia/26</b>	Vista panorámica de ciudades de Portugal, España y Brasil	40	Arquitectura/Panorámica
<b>JLA/dia/27</b>	Vista panorámica de ciudades de Europa y América	41	Arquitectura/Panorámica
<b>JLA/dia/28</b>	Vista panorámica de ciudades de Portugal y Brasil.	13	Arquitectura/Panorámica
<b>JLA/dia/39</b>	Paisajes de construcciones en zonas rurales.	38	Arquitectura/Panorámica
<b>JLA/dia/22</b>	Arquitectura de ciudades mayas	38	Arquitectura/Prehispánica
<b>JLA/dia/23</b>	Arquitectura de ciudades mayas	20	Arquitectura/Prehispánica
<b>JLA/dia/43</b>	Escultura de España y Portugal.	33	Arte/Escultura
<b>JLA/dia/44</b>	Esculturas en Europa y Brasil.	35	Arte/Escultura
<b>JLA/dia/45</b>	Esculturas de Europa.	41	Arte/Escultura
<b>JLA/dia/46</b>	Escultura religiosa y profana en zonas públicas, en diferentes ciudades de Europa.	38	Arte/Escultura
<b>JLA/dia/47</b>	Esculturas en áreas públicas de Europa y USA.	36	Arte/Escultura
<b>JLA/dia/41</b>	Pinturas: Julio Romero de Torres (Córdoba, España). Pinturas de la Catedral de Burgos, vitrales.	37	Arte/Pintura
<b>JLA/dia/42</b>	Pinturas de España, Portugal.	33	Arte/Pintura
<b>JLA/dia/50</b>	Pinturas de la pinacoteca del Vaticano con obras de: Perugio, Caravaggio, Raffaello, Guercino, Melozzo, Da Forli, Bellini.	37	Arte/Pintura

CLAVE	DESCRIPCIÓN	CANTIDAD	TEMÁTICA
<b>JLA/dia/53</b>	Pinacoteca del Vaticano con obras de: Michelangelo, Raffaello, Simón Martín, Scuola Marchegrana.	60	Arte/Pintura
<b>JLA/dia/32</b>	Paisajes europeos y brasileños	40	Paisajes
<b>JLA/dia/33</b>	Paisajes del mar, montañas, flores, bosques y jardines.	39	Paisajes
<b>JLA/dia/34</b>	Paisajes de jardines, bosques, montañas, flores, dunas, mar, puertos.	39	Paisajes
<b>JLA/dia/35</b>	Paisajes de jardines, puertos, vistas aéreas de zonas rurales.	38	Paisajes
<b>JLA/dia/36</b>	Paisajes de jardines, bosques, montañas, desiertos, puertos.	40	Paisajes
<b>JLA/dia/37</b>	Paisaje de una catarata, jardines, cadenas montañosas, grutas, zonas rurales.	40	Paisajes
<b>JLA/dia/38</b>	Paisajes de jardines, zonas marítimas y montañas	38	Paisajes
<b>JLA/dia/40</b>	Paisajes de cadenas montañosas, cascadas, jardines y el mar.	38	Paisajes
<b>JLA/dia/48</b>	diferentes animales en un zoológico: jirafas, elefantes, chimpancés, etc.	11	Paisajes
<b>JLA/dia/30</b>	Familiares y amigos de José Luis Amezcua.	24	Personal
<b>JLA/dia/31</b>	Familiares y amigos de José Luis Amezcua.	39	Personal



## Documentos:

### Comercial:

- Baños
- Bodega
- Cine
- Consultorio
- Hospital
- Hotel
- Local
- Posada
- Taller

### Habitacional

- Casa
- Departamentos
- Edificio

### Personal

- Correspondencia
- Currículo
- Dibujos
- Peritaje
- SYSSA

### Público

- Asilo de Ancianos
- Auditorio edificio
- Escuela
- Monumento
- Orfanato
- Plaza
- Presa

### Religioso

- Arte Sacro
- Capilla
- Capilla sepulcral
- Conventos
- Iglesia
- Misión
- Mitra
- Monasterio
- Seminario
- Teatro

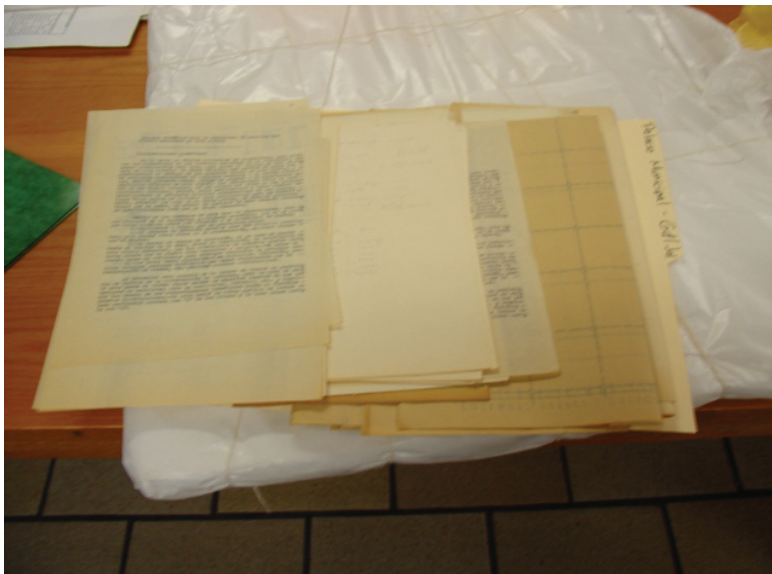

Los títulos de los expedientes son establecidos previamente por el Ing. José Luis Amezcua, y en los que se desconoce se continúa con el mismo criterio. Los expedientes conforman cada uno de los proyectos donde intervino el Ing. Amezcua. Para que no se desintegre el expediente y no separar la información, así como mejorar la consulta, se conservó el legajo íntegro; es por ello que incluye planos, fotografías y textos. Los documentos son de diferentes dimensiones, pero debido al volumen, no se toman en cuenta.

Clave: es el número de identificación del expediente, que facilita su localización física (JLA/doc/00). Contenido: se describen las características del proyecto de acuerdo al análisis de los elementos del expediente. Geográfico: se refiere al sitio donde se localiza la obra arquitectónica, ya que el trabajo de escritorio lo realizó en Guadalajara, Jal. Cronológico: son las fechas extremas, contenidas en el expediente temático: consta de un tema general/específico (Comercial/Cine). Estado físico: condiciones generales de los documentos contenidos en el expediente en paréntesis especifica la cantidad de documentos que no se encuentran enmarcados en las condiciones generales.

Tipo documental: se refiere a las características del documento, en cuanto a su contenido: planos, textos, recibos (en su mayoría son recibos emitidos por el Ing. José Luis Amezcua), costos (incluye notas, facturas, presupuestos e informes de ingresos y egresos), cálculos, bosquejos, fotografías (las cuales se encuentran digitalizadas y físicamente se localizan en su expediente). La finalidad de especificar la cantidad de cada uno de estos elementos tiene dos motivos: primero, para la realización de inventarios, y segundo para darnos un panorama de los elementos con que cuenta el expediente.

CLAVE	JLA/doc/612	JLA/doc/441	JLA/doc/597	JLA/doc/512	
TÍTULO	Baños públicos	Universidad Autónoma de Guadalajara	Sr. José Cortés	Terrenos Atlampa y Guerrero, S.A.	
CONTENIDO / DESCRIPCIÓN	Baños públicos y locales comerciales, ubicados entre Javier Mina y Jarauta.	Escuela de Biología: dirección y laboratorio, museo, sanitarios. Estudio para habitaciones en entrepiso en el Hospital Ramón Garibay. Arreglos para la finca de la Facultad de Comercio. Ciencias Químicas. Ampliación de cafetería, todo en UAG, Ciudad Universitaria.	Proyecto y construcción de bodegas y casa habitación para el Sr. José Cortés, frente al kilómetro 3 de la carretera Guadalajara-Chapala.	Proyecto bodega "Acero-Comercial" ubicada en la Avenida Ávila Camacho 528, propiedad de Terrenos Atlampa y Guerrero, S.A.	
GEOGRÁFICO	Guadalajara, Jal. (Javier Mina y Jarauta, S. L.)	Guadalajara, Jal.	Guadalajara, Jal.	Guadalajara, Jal.	
CRONOLÓGICO	Sin referencia	1945-1968	1944	1966	
TEMÁTICO	Comercial/ Baños, Local	Comercial/ Hospital Público/Escuela	Comercial/Bodega Habitación/Casa	Comercial/Bodega, Local	
ESTADO FÍSICO	Bueno	Bueno	Bueno	Bueno	
TIPO DOCUMENTAL	PLANOS	3	52	11	6
	TEXTOS (FOJAS)		7	1	
	RECIBOS (FOJAS)				
	COSTOS (FOJAS)		42		
	CÁLCULOS (FOJAS)		28		
	BOSQUEJOS	3	12		
	FOTOGRAFÍAS				

Documentos

CLAVE	JLA/doc/21	JLA/doc/18	JLA/doc/400	JLA/doc/523	
TÍTULO	René Palme, Manuel Ávila Camacho 580	Ing. Martín Amaya	Paracho (cine)	Cine -Sahuayo	
CONTENIDO / DESCRIPCIÓN	Construcción de varias fincas en las calles Av. Camacho y Guerrero. Permisos de construcción. Gastos y pagos de nómina de empleados	Planos de un cine con dulcería, cafetería, taquilla	Reformas para el cine en Paracho, Mich., diseño estructural.	Proyecto del cine en Sahuayo, propiedad del Sr. Nicolás Sánchez	
GEOGRÁFICO	Guadalajara, Jal. (Av. Ávila Camacho y Guerrero)	Sin referencia	Paracho, Mich.	Sayula, Jal.	
CRONOLÓGICO	1966-1967	Sin referencia	1972	1950	
TEMÁTICO	Comercial/Bodega, Local Habitacional/ Casa	Comercial/Cine	Comercial/Cine	Comercial/Cine	
ESTADO FÍSICO	Bueno	Bueno	Bueno	Bueno	
TIPO DOCUMENTAL	PLANOS	43	2	5	6
	TEXTOS (FOJAS)	34			
	RECIBOS (FOJAS)	31			
	COSTOS (FOJAS)	9			
	CÁLCULOS (FOJAS)	14		10	
	BOSQUEJOS	14		3	
	FOTOGRAFÍAS				



JLA/doc/583	JLA/doc/606	JLA/doc/643	JLA/doc/644	JLA/doc/645
Cine- Sánchez - Sahuayo	Cine Sahuayo	Cervecería del Oeste S.A.	Productos de Maíz, S.A.	Flow - Sheet Building
Proyecto de construcción de un cine propiedad del Sr. Sánchez. Planos por sección	Esquema para el proyecto de un cine en Sahuayo, Mich.	Sección para personal, fachada oriental y proyecto para almacén de Cervecería del Oeste, S.A.	Proyecto para mediador de agua de cocimiento para "Productos de Maíz, S.A." Fábrica de Occidente.	Trabajos para "Flow Sheet Building" planta Guadalajara.
Sahuayo, Mich.	Sahuayo, Mich.	Sin referencia	Guadalajara, Jal.	Guadalajara, Jal.
1944-1955	1945	1938-1939	1940	Sin referencia
Comercial/Cine	Comercial/Cine	Comercial/Fábrica	Comercial/Fábrica	Comercial/Fábrica
Bueno	Bueno	Bueno (3 planos y 2 bosquejos mutilados)	Bueno	Bueno
44	1	16	1	5
2				
8		5		
7	6	8	1	

Documentos

CLAVE	JLA/doc/666	JLA/doc/95	JLA/doc/399	JLA/doc/413	
TÍTULO	Industria Harinera	Obras 1948	Hospital en Sahuayo, Mich.	Sanatorio San José (ojos) A. Terán.	
CONTENIDO / DESCRIPCIÓN	Almacén de productos acabados de la Cía. Industrial Harinera Jiquilpan, S.A.	Sala de elaboración fábrica de cerillos (La Paz). Reformas finca Prisciliano Sánchez 325. Construcción de dos casas y reformas a la finca en Hidalgo 111.	Anteproyecto para el sanatorio en Sahuayo, Mich.	Casa habitación: dormitorio de enfermos, postulantes del hospital San José, ubicado en Reforma No. 1440 Guadalajara, Jal.	
GEOGRÁFICO	Jiquilpan, Mich.	Guadalajara, Jal.	Sahuayo, Mich.	Guadalajara, Jal.	
CRONOLÓGICO	1938	1948	1955-1972	1969	
TEMÁTICO	Comercial/Fábrica	Comercial/Fábrica Habitacional/Casa	Comercial/Hospital	Comercial/Hospital	
ESTADO FÍSICO	Mal (roto)	Bueno	Bueno (1 plano roto)	Bueno	
TIPO DOCUMENTAL	PLANOS	1	5	15	
	TEXTOS (FOJAS)			6	
	RECIBOS (FOJAS)				
	COSTOS (FOJAS)		7		
	CÁLCULOS (FOJAS)		10	4	
	BOSQUEJOS			4	6
	FOTOGRAFÍAS				

JLA/doc/723	JLA/doc/11	JLA/doc/320	JLA/doc/324	JLA/doc/326
Sanatorio (Maternidad)	Hotel Nueva Galicia	Guillermo Sahagún-Motel	Edificio comercial y Hotel	Guillermo Sahagún-Motel
Sanatorio para el Dr. Guillermo Pérez Rosas anteproyecto: fachada exterior, planta del sótano, planta primero, planta segunda.	Construcción y ampliación del Hotel. Documentos de Obras Públicas donde se aceptan los proyectos. Listado de materiales.	Motel Malibú ubicado en la carretera a Nogales, procesos de construcción, propiedad de Guillermo Sahagún, incluye permiso.	Proyecto de edificio comercial y hotel en Sahuayo, Mich. Propiedad del Dr. Jesús Sánchez.	Proceso de construcción de un motel ubicado en la carretera a Nogales.
Sin referencia	Guadalajara, Jal. (Colón No. 610)	Guadalajara, Jal.	Sahuayo, Mich.	Guadalajara, Jal.
1946	1966-1968	1957-1960	1953	1956-1959
Comercial/Hospital	Comercial/Hotel	Comercial/Hotel	Comercial/Hotel	Comercial/Hotel
Bueno	Bueno	Bueno	Bueno	Bueno
8	13	34	14	29
	13	5		5
				2
		1		2
	6	4		9
2	2		1	1

Documentos

CLAVE	JLA/doc/735	JLA/doc/747	JLA/doc/791	JLA/doc/809	
TÍTULO	Sr. Enrique Prado	Sr. Bernardo C. González	Sr. Sigfrido Fernández	Motel Gladý's	
CONTENIDO / DESCRIPCIÓN	Hotel -fachada- para el Sr. Enrique Prado en Sahuayo.	Proyecto del hotel para el Sr. Bernardo C. González en San José de Gracia, Mich.	Cálculos de loza tipo 360x460 para el Hotel ex-Reforma.	Cálculos estructurales del proyecto de ampliación al motel Gladý's en La Huerta, Jal. Propiedad del Sr. Melecio Villamar Velasco.	
GEOGRÁFICO	Sahuayo, Mich.	San José de Gracia, Mich.	Sin referencia	La Huerta, Jal.	
CRONOLÓGICO	Sin referencia	1949	Sin referencia	1976	
TEMÁTICO	Comercial/Hotel	Comercial/Hotel	Comercial/Hotel	Comercial/Hotel	
ESTADO FÍSICO	Bueno	Bueno	Bueno	Bueno	
TIPO DOCUMENTAL	PLANOS	1	7	1	
	TEXTOS (FOJAS)				
	RECIBOS (FOJAS)				
	COSTOS (FOJAS)				
	CÁLCULOS (FOJAS)			2	10
	BOSQUEJOS	2	1	1	2
	FOTOGRAFÍAS				

JLA/doc/132	JLA/doc/142	JLA/doc/159	JLA/doc/160	JLA/doc/182
Morelos y Contreras Medellín	Madero 226, Ing. Germán Bhen	Lic. Salvador de la Paz y H. H.	Arq. Inchátiro Mendoza Limón	U.S. Sanitary de México, S. A.
Construcción de edificio comercial ubicado en Contreras Medellín y Morelos, propiedad de Inmuebles Jaliscienses, S. A.	Presupuesto de la construcción de un entre piso en el local ubicado en Galeana No. 20 y 22.	Obras de Hidalgo No. 90, 96, 98 y 100 esquina Humboldt No. 52 al 60. Remodelación y estudios.	Cálculos de cimentación, columnas y viguerías de la planta, para taller de torno propiedad de Mario Ayala G.	Adaptaciones en finca ubicada en Calzada Independencia Nte. No. 417 para la empresa U.S. Sanitary de México, S. A.
Guadalajara, Jal. (Morelos No. 600)	Guadalajara, Jal. (Galeana No. 20 y 22)	Guadalajara, Jal. (Hidalgo y Humboldt)	Guadalajara, Jal. (Av. Lázaro Cárdenas No. 914)	Guadalajara, Jal.
1966-1968	1964	1982-1983	1981-1982	1961
Comercial/Local	Comercial/Local	Comercial/Local	Comercial/Local	Comercial/Local
Bueno	Bueno	Bueno	Bueno	Regular
50		14	1	1
10		10	1	2
2		5		
15	14	23		
22	7	11	5	
13	4	7	1	

Documentos

CLAVE	JLA/doc/341	JLA/doc/384	JLA/doc/521	JLA/doc/576	
TÍTULO	Molino Central, S. A.	Teódulo Alejandro	Acero Sueco Palme, S.A.	Sra. Carmen de la Peña Vda. de Michel.	
CONTENIDO / DESCRIPCIÓN	Especificaciones y presupuestos para construir un grupo de silos para Molino Central, S.A. capacidad útil 3288 toneladas de trigo (4112m³)	Cuatro locales comerciales propiedad del Sr. Teódulo Alejandro.	Estudio preliminar para un depósito para Acero Sueco Palme, S.A.	Proyecto de comercio propiedad de la Sra. Ma. del Carmen Vda. de Michel.	
GEOGRÁFICO	Guadalajara, Jal.	Guadalajara, Jal.	Guadalajara, Jal.	Guadalajara, Jal.	
CRONOLÓGICO	1952	1943-1979	Sin referencia	1947	
TEMÁTICO	Comercial/Local	Comercial/Local	Comercial/Local	Comercial/Local	
ESTADO FÍSICO	Bueno	Bueno	Bueno	Bueno	
TIPO DOCUMENTAL	PLANOS	20	2	3	10
	TEXTOS (FOJAS)	7	2		1
	RECIBOS (FOJAS)				
	COSTOS (FOJAS)				
	CÁLCULOS (FOJAS)		2		
	BOSQUEJOS		4		2
	FOTOGRAFÍAS				

JLA/doc/577	JLA/doc/598	JLA/doc/604	JLA/doc/607	JLA/doc/694
Sr. José L. Espinoza.	Rafael Assad	Central Automovilística	Carnes frías - Locales	Sr. Manuel López Valencia
Proyecto de edificio comercial ubicado en Av. Corona No. 602, propiedad del Sr. José L. Esparza.	Proyecto para dotación de baños a la propiedad del Sr. Rafael Assad en la Av. Obregón No.85.	Proyecto para central automovilística en Zamora, Mich. Propiedad del Sr. Luis Méndez Jiménez. Proyecto de reformas a la Ford de Zamora, Mich.	Proyecto de local para preparar carnes frías, ubicado en la calle 48 del Sector Libertad.	Proyecto de siete locales comerciales en la casa del Sr. Manuel López Valencia.
Guadalajara, Jal. (Av. Corona No. 602)	Guadalajara, Jal. (Av. Obregón No. 85)	Zamora, Mich.	Guadalajara, Jalisco (Calle 48 S.L.)	Guadalajara, Jal.
1946	Sin referencia	1937-1946	1944	1939
Comercial/Local	Comercial/Local	Comercial/Local	Comercial/Local	Comercial/Local
Bueno	Regular (1 plano mutilado)	Bueno	Bueno	Bueno
11	2	12	11	2
1		4	2	1

Documentos

CLAVE	JLA/doc/721	JLA/doc/726	JLA/doc/845	JLA/doc/848	
TÍTULO	Automotriz Michoacana, S.A.	Estación de gasolina y restaurante	Sr. José L. Espinosa	Sr. Vicente Gómez	
CONTENIDO / DESCRIPCIÓN	Modificación al anteproyecto del Arq. José Bordes Vertíz. Sala de exhibición (1950) detalles. Proyecto de garage de la Agencia Automotriz Michoacana S.A., propiedad del Sr. Luis Luna.	Estación de gasolina y restaurante en Sahuayo, Mich.- planta de conjunto.	Edificio comercial para el Sr. José L. Espinosa. Fachada oriente.	Proyecto de edificio comercial en Zamora, propiedad de Vicente Gómez.	
GEOGRÁFICO	Zamora. Mich.	Sahuayo, Mich,	Sin referencia	Zamora, Mich.	
CRONOLÓGICO	1946-1950	1946	1946	1947-1950	
TEMÁTICO	Comercial/Local	Comercial/Local	Comercial/Local	Comercial/Local	
ESTADO FÍSICO	Bueno ( 3 planos rotos)	Bueno	Regular (roto)	Bueno	
TIPO DOCUMENTAL	PLANOS	25	1	1	2
	TEXTOS (FOJAS)				
	RECIBOS (FOJAS)				
	COSTOS (FOJAS)				
	CÁLCULOS (FOJAS)				
	BOSQUEJOS	7	1		
	FOTOGRAFÍAS				



JLA/doc/155	JLA/doc/389	JLA/doc/390	JLA/doc/558	JLA/doc/609
Arq. Inchátiro Mendoza Limón	Sritas. Gómez Velasco	Sr. Pbro. Luis García Larios, Sayula.	Sr. Guillermo Sánchez del Río.	Sr. Pedro Viera Contreras
Departamentos propiedad de la Sra. Quiteria Godoy Payán, cálculos estructurales. Estructura comercial acero vs. concreto propiedad de Sr. Mario Ayala G.	Estimación de costos de construcción de un local chico, grande y casa en 2do. Piso propiedad de Sritas. Gómez Velasco.	Estudio de 14 departamentos y dos comercios propiedad del Pbro. D. Luis García Larios.	Proyecto de edificio comercial propiedad del Sr. Guillermo Sánchez del Río.	Casa y local comercial con bodega para el Sr. Pedro Viera Contreras.
Guadalajara, Jal. (Monte Parnaso 1273 Col. Independencia Av. Lázaro Cárdenas 914, Fracc. 8 de Julio)	Guadalajara, Jal.	Sayula, Jal.	Sahuayo, Mich.	Tuxpan, Jal.
1977-1978	1980	1979	1953	1945
Comercial/Local Habitacional/Casa	Comercial/Local Habitacional/Casa	Comercial/Local Habitacional/Casa	Comercial/Local Habitacional/Casa	Comercial/Local Habitacional/Casa
Bueno	Bueno	Bueno	Bueno (2 planos rotos)	Bueno
10	2	1	4	3
	1			
2				
2	2			
18		3	3	
				1

Documentos

CLAVE	JLA/doc/611	JLA/doc/660	JLA/doc/689	JLA/doc/690	
TÍTULO	Sr. Marcos Hernández	Sr. Jorge Jiménez	Sres. Arregui	Sr. José Miguel Portillo	
CONTENIDO / DESCRIPCIÓN	Acondicionamiento de locales en la casa del Sr. Marcos Hernández, ubicada en la Av. Alcalde No. 193 y la calle 9 en el Sector Hidalgo.	Anteproyecto para construir 6 casas y 3 locales comerciales propiedad del Sr. Jorge Jiménez	Proyecto de reformas a las casas de los Sres. Arregui	Proyecto de reformas en la planta baja de la casa No. 392,394 de la calle Prisciliano Sánchez propiedad del Sr. José Miguel Portillo. Guadalajara, Jal. (Prisciliano Sánchez)	
GEOGRÁFICO	Guadalajara, Jal. (Av. Alcalde No. 193 Sector. Hidalgo)	Zamora, Mich.	Sahuayo, Mich.	Guadalajara, Jal (Prisciliano Sánchez 392-394)	
CRONOLÓGICO	1944-1945	1942	1945-1946	1939	
TEMÁTICO	Comercial/Local Habitacional/Casa	Comercial/Local Habitacional/Casa	Comercial/Local Habitacional/Casa	Comercial/Local Habitacional/Casa	
ESTADO FÍSICO	Bueno (1 plano mutilado)	Bueno	Bueno	Bueno	
TIPO DOCUMENTAL	PLANOS	8	7	3	2
	TEXTOS (FOJAS)	1			
	RECIBOS (FOJAS)				
	COSTOS (FOJAS)	1			1
	CÁLCULOS (FOJAS)				
	BOSQUEJOS	5		5	3
	FOTOGRAFÍAS				

JLA/doc/714	JLA/doc/739	JLA/doc/775	JLA/doc/131 y 133	JLA/doc/422
Pedro Loza No. 220	Dr. Enrique Sahagún	Lic. Salvador de la Paz	Sahagún Guillermo - Cuauhtémoc No. 54	Sra. Mercedes Barba Vda. de Aceves.
Proyecto de comercio en la casa No. 220 de Pedro Loza propiedad del Sr. J. Jesús Ontiveros.	Casa habitación planta baja y alta, fachada. Proyecto para construir habitaciones y bodegas propiedad del Dr. Enrique Sahagún	Reformas al edificio (1982) Proyecto de edificio comercial y de apartamentos propiedad de Salvador de La Paz (1948)	Planos aprobados por Obras Públicas en el proyecto de comercio y apartamentos propiedad de Guillermo Sahagún en Av. Independencia Sur No. 551 al 557.	Dictamen de las condiciones de estabilidad que tiene el edificio de comercios y departamentos ubicados en la calle Planeta No. 2696 Fracc. Jardines del Bosque. Costos de la obra realizada. Propiedad de Mercedes Barba Vda. de Aceves.
Guadalajara, Jal. (Pedro Loza No. 220)	Sahuayo, Mich.	Guadalajara, Jal. (Hidalgo No. 98)	Guadalajara, Jal. (Independencia Sur No. 551 al 557)	Guadalajara, Jal.
1944	1944-1949	1948-1982	1944	1975-1977
Comercial/Local Habitacional/Casa	Comercial/Local Habitacional/Casa	Comercial/Local Habitacional/Casa	Comercial/Local Habitacional/Departamentos	Comercial/Local Habitacional/Departamentos
Bueno	Bueno	Regular (roto)	Bueno	Bueno
8	9	2	35	13
			2	30
				35
			9	
8	6		11	1

Documentos

CLAVE	JLA/doc/426	JLA/doc/648	JLA/doc/844	JLA/doc/56	
TÍTULO	Sr. Hilario Hernández - Uruapan.	Sr. J. Jesús Medina	Sr. Rafael Mora.	Sra. María Becerra	
CONTENIDO / DESCRIPCIÓN	Diseño estructural del comercio y departamentos. Propiedad de Hilario Hernández Pacheco ubicada en Av. Independencia 59, Uruapan Mich. De una estructura de concreto armado	Anteproyecto de casa y despacho. Proyecto de edificios de comercios y departamentos para el Sr. J. Jesús Medina ubicada en la calle Degollado No. 140.	Fecha estación de servicios para agencia Ford en Zacapu, Mich. Propiedad del Sr. Rafael Mora.	Proyecto para la construcción de un terreno anexo a su casa y negocio comercial.	
GEOGRÁFICO	Uruapan, Mich	Guadalajara, Jal.	Zacapu, Mich.	Guadalajara, Jal (Gante)	
CRONOLÓGICO	1974	1943	1948	1994	
TEMÁTICO	Comercial/Local Habitacional/Departamentos	Comercial/Local Habitacional/Departamentos	Comercial/Local Habitacional/Casa	Comercial/Local Habitacional/Casa	
ESTADO FÍSICO	Bueno	Bueno	Bueno	Bueno	
TIPO DOCUMENTAL	PLANOS	7	5	1	6
	TEXTOS (FOJAS)				
	RECIBOS (FOJAS)	1			1
	COSTOS (FOJAS)				
	CÁLCULOS (FOJAS)	22			
	BOSQUEJOS		3		1
	FOTOGRAFÍAS				

JLA/doc/749	JLA/doc/664	JLA/doc/665	JLA/doc/622	JLA/doc/567
Varios	Molino "Guadalupe"	Molino de Jiquilpan	Molino "Guadalupe"	Posada en Cojumatlán, Jal.
Varios bosquejos de casas, edificios, comercios. Cálculos para la construcción.	Plano del molino "Guadalupe". Anteproyecto de localización del elevador de granos.	Anteproyecto de verja, silos y gerencia. Casa para gerencia y oficinas (cimentación), fachada.	Anteproyecto para construir granero, en el molino de los señores Jiménez en Jacona, Mich. Marco de cantera para el almacén de productos. Taller y viviendas. Proyecto de elevadores del granero.	Anteproyecto para construir una posada en Cojumatlán, Mich. Propiedad del Sr. Alberto Higareda.
Sin referencia	Jacona, Mich.	Jiquilpan, Mich.	Jacona, Mich.	Cojumatlán, Mich.
Sin referencia	1943-1946	1951	1942-1946	1943
Comercial/Local Habitacional/Casa, edificio	Comercial/Molino	Comercial/Molino	Comercial/Molino Habitacional/Casas	Comercial/Posada
Bueno (8 bosquejos rotos)	Mal (roto, mutilado con cinta adhesiva)	Bueno	Bueno (5 planos rotos)	Bueno
	3	7	22	3
4		1	2	
33		1	7	

Documentos

CLAVE	JLA/doc/439	JLA/doc/733	JLA/doc/589	JLA/doc/603	
TÍTULO	Ing. J. L. Magallanes	Sra. Juana Núñez de Dueñas	Sr. Guillermo Sahagún Jayme	Sr. Francisco Pérez Gómez	
CONTENIDO / DESCRIPCIÓN	Construcción de un taller ubicada en la calle Halcón No. 1247, propiedad del Ing. José Magallanes Ascencio.	Taller y casa habitación para la Sra. Juana Núñez de Dueñas, ubicada en la calle 29 del Sector Reforma.	Proyecto taller de frenos, automóviles, refacciones ubicados en el Sector Reforma Calle 27 No. 77 propiedad de Guillermo Sahagún. Casa habitación del mismo propietario.	Casa para el Dr. Francisco Pérez Gómez, con consultorio y comercios.	
GEOGRÁFICO	Guadalajara, Jal.	Guadalajara, Jal. (calle 29 S.R.)	Guadalajara, Jal.	Sahuayo, Mich.	
CRONOLÓGICO	1978	1945	1951-1952	1944-1945	
TEMÁTICO	Comercial/Taller	Comercial/Taller Habitacional/Casa	Comercial/Taller Habitacional/Casa	Comercio Consultorio Casa particular	
ESTADO FÍSICO	Bueno	Bueno	Bueno	Bueno	
TIPO DOCUMENTAL	PLANOS	7	7	12	6
	TEXTOS (FOJAS)			5	
	RECIBOS (FOJAS)				
	COSTOS (FOJAS)	24			
	CÁLCULOS (FOJAS)		3	10	
	BOSQUEJOS		4	10	1
	FOTOGRAFÍAS				

JLA/doc/189	JLA/doc/105	JLA/doc/109	JLA/doc/110	JLA/doc/111
Oblatos - Sahuayo, Mich.	Casa Sra. de Efrén Pedro Ramos	Obras en casa de Ciudad Guzmán.	Sr. Manuel González Flores. San José de Gracia, Mich.	Lic. Gabriel Amezcua. Puebla No. 75
Proyectos de plataforma para la capilla, laboratorio química-física, casa, departamento, secundaria.	Cálculos de obras en casa de la Sra. de Efrén Pedro Ramos.	Memorias de gastos de las obras de una casa en ciudad Guzmán propiedad de Dn. Manuel Sánchez Aldana.	Costos de la casa de Dn. Manuel González Flores de su casa en San José de Gracia, Mich. Costos de obras en Mariano Otero No. 261. Solicitud de permisos de construcción.	Memorias de la construcción de dos casas incluyen solicitud de permisos y notas de remisión.
Sahuayo, Mich.	Guadalajara, Jal. (Leandro Valle No. 241)	Cd. Guzmán, Jal.	San José de Gracia, Mich. Guadalajara, Jal. (Mariano Otero No. 261)	Guadalajara, Jal (Puebla No. 75 S.H.)
1969-1970	Sin referencia	1952	1951-1953	1949-1950
Escuela Casa Iglesia	Habitacional/Casa	Habitacional/Casa	Habitacional/Casa	Habitacional/Casa
Bueno	Bueno	Bueno	Bueno	Bueno
21				2
1			14	2
				39
		3	15	73
12	1			4
5	1		3	

Documentos

CLAVE	JLA/doc/114	JLA/doc/116	JLA/doc/117	JLA/doc/120	
TÍTULO	Sra. Carlota Chávez Vda. de Hernández	Sra. Leonor D. Vda. de Castro	Sr. Roberto Sahagún. Manuel Acuña No. 876	Sr. Margarito Ramírez. Av. Vallarta y Sinaloa	
CONTENIDO / DESCRIPCIÓN	Anteproyecto de fincas ubicadas en Juan Manuel 379 a 400 y Alcalde 154 y 160. Avalúos de fincas en Jesús 344, 346 y 348. Angulo 789,791, 793, 795. Garibaldi 815 y 817. Colón 790, 792 y 794.	Memorias de la reconstrucción de casa ubicada en Gante 414. Avalúo finca en Gante 178 propiedad de Sra. Leonor D. Vda. de Castro.	Memorias de la obra en Manuel Acuña No. 876, reconstrucción.	Memorias de las obras de la casa ubicada en Av. Vallarta y Sinaloa propiedad del Sr. Margarito Ramírez.	
GEOGRÁFICO	Guadalajara, Jal.	Guadalajara, Jal. (Gante 414 y178)	Guadalajara, Jal. (Manuel Acuña No. 876)	Guadalajara, Jal. (Av. Vallarta y Sinaloa)	
CRONOLÓGICO	1951	1951-1953	1952-1953	1950-1951	
TEMÁTICO	Habitacional/Casa	Habitacional/Casa	Habitacional/Casa	Habitacional/Casa	
ESTADO FÍSICO	Bueno	Bueno	Bueno	Bueno	
TIPO DOCUMENTAL	PLANOS				
	TEXTOS (FOJAS)			11	
	RECIBOS (FOJAS)			65	
	COSTOS (FOJAS)	11	24	24	97
	CÁLCULOS (FOJAS)	3		5	10
	BOSQUEJOS				6
	FOTOGRAFÍAS				



JLA/doc/121	JLA/doc/122	JLA/doc/124	JLA/doc/125	JLA/doc/129
Sr. Heladio Atilano	Sr. Margarito Ramírez. Av. Vallarta y Sinaloa	Pbro. Elías Gil González. Casa	Familia de la Mora. Belén No. 324	Miguel Wong. 12 de Diciembre y Aurora, Chapalita
Memorias de la construcción de la casa ubicada en calle 50 No. 194 Sector Libertad propiedad de Heladio AtilaNo.	Memorias de la obra en Vallarta y Sinaloa propiedad del Sr. Margarito Ramírez.	Solicitud para Elías Gil para la construcción de una casa de dos plantas ubicada en la colonia de la Normal	Proyecto de reforma de la casa ubicada en Belén No. 324 propiedad de la Familia de la Mora.	Presupuesto para construir en la casa del Sr. don Miguel Wong en Aurora No. 229. Una chimenea y plano de dos casa.
Guadalajara, Jal. (calle 50 No. 194 S.L.)	Guadalajara, Jal (Av. Vallarta y Sinaloa)	Guadalajara, Jal. (colonia de la Normal)	Guadalajara, Jal. (Belén No. 324)	Guadalajara, Jal. (Aurora No. 229, Chapalita)
1949	1951	1971	1971	1968-1969
Habitacional/Casa	Habitacional/Casa	Habitacional/Casa	Habitacional/Casa	Habitacional/Casa
Bueno	Bueno	Bueno	Bueno	Bueno
1			4	19
2		3		4
1	60			6
1				3
				1

Documentos

CLAVE	JLA/doc/13	JLA/doc/137	JLA/doc/138	JLA/doc/143	
TÍTULO	Sra. Aguilar (tía Arq. Pedro G. Agua)	Guillermo Prieto 183	Guillermo Prieto 183	Ma. de los Ángeles Sánchez González	
CONTENIDO / DESCRIPCIÓN	Presupuesto de costos análiticos, calculos de la cimentación y estructura del proyecto para la construcción de la casa en la calle Orión, La Calma	Reconstrucción en Guillermo Prieto No. 183. Casa habitación	Reconstrucción de casa habitación, proyecto con sello de aprobación por parte del Ayuntamiento de Guadalajara.	Construcción de cuatro casas habitación, con planos de cimentación, herrería y electricidad.	
GEOGRÁFICO	Zapopan, Jal.	Guadalajara, Jal. (Guillermo Prieto No. 183 S.H.)	Guadalajara, Jal. (Guillermo Prieto No. 183 S.H.)	Guadalajara, Jal. (Arista No. 843)	
CRONOLÓGICO	1976-1977	1944-1998	1944-1998	1962	
TEMÁTICO	Habitacional/Casa	Habitacional/Casa	Habitacional/Casa	Habitacional/Casa	
ESTADO FÍSICO	Bueno	Bueno (1 plano mal estado)	Bueno (1 plano roto)	Bueno	
TIPO DOCUMENTAL	PLANOS	3	14	12	6
	TEXTOS (FOJAS)	7	1	3	
	RECIBOS (FOJAS)			1	
	COSTOS (FOJAS)	22	50	2	2
	CÁLCULOS (FOJAS)	26	8	6	
	BOSQUEJOS	2		2	3
	FOTOGRAFÍAS				

JLA/doc/156	JLA/doc/157	JLA/doc/164	JLA/doc/174	JLA/doc/175B
Sr. José Villanueva	Ma. Esther Villanueva	Sra. María de la Luz López Suárez	Arq. Tapia-habit-gemelas.	Condominio Guadalupano
Proyecto de construcción de casa habitación propiedad de la Sra. Esther Villanueva Méndez	Permisos y costos de construcción de la casa habitación propiedad de Ma. Esther Villanueva.	Construcción casa habitación en la Villa Universitaria propiedad de la Sra. María de la Luz López Suárez.	Cálculos estructurales de habitaciones gemelas.	Cálculos estructurales del condominio habitacional.
Guadalajara, Jal. (Buenos Aires 3008 Fracc. Providencia, S. H.)	Guadalajara, Jal. (Buenos Aires 3008 Fracc. Providencia, S. H.)	Zapopan, Jal. (Callejón del Quijote No. 4276 Villa Universitaria)	Guadalajara, Jal.	Guadalajara, Jal.
1976	1976-1977	1979	1984	1984
Habitacional/Casa	Habitacional/Casa	Habitacional/Casa	Habitacional/Casa	Habitacional/Casa
Bueno	Bueno	Bueno	Bueno	Bueno
22	1	1	1	1
9	12	2		
13	23			1
55	41	104		
15			16	26
7				

Documentos

CLAVE	JLA/doc/176	JLA/doc/180	JLA/doc/188	JLA/doc/190	
TÍTULO	Casa de José Luis Amezcua	Sra. Guadalupe Sánchez	Sr. Jesús Ruiz Esparza. Casa	Dr. Carlos Bayardo	
CONTENIDO / DESCRIPCIÓN	Casa en Rivera del Pilar "Beatriz". Casa de José Luis Amezcua en el Fracc. Los Arcos (N. Leño No. 29). Muebles. Casa habitación No. 183 C. 25 A.	Casa de 5 apartamentos en Moro 477, propiedad de Guadalupe Sánchez Ceceña.	Proyecto para continuar la construcción de dos casas propiedad de la Sra. Ma. de los Angeles García Vda. de Barajas.	Casa para el Dr. Bayardo anteproyecto.	
GEOGRÁFICO	Guadalajara, Jal.	Guadalajara, Jal. (Moro No. 477)	Guadalajara, Jal. (Veracruz No. 1034)	Guadalajara, Jal. (Fracc. Vallarta Nte.)	
CRONOLÓGICO	1944-1982	1957-1960	1960	1960	
TEMÁTICO	Habitacional/Casa	Habitacional/Casa	Habitacional/Casa	Habitacional/Casa	
ESTADO FÍSICO	Bueno	Bueno	Bueno	Bueno	
TIPO DOCUMENTAL	PLANOS	29	14	11	21
	TEXTOS (FOJAS)	1	3	3	
	RECIBOS (FOJAS)	9			
	COSTOS (FOJAS)	8	7	2	32
	CÁLCULOS (FOJAS)	2	4	1	8
	BOSQUEJOS	34	3	6	10
	FOTOGRAFÍAS				

JLA/doc/197	JLA/doc/214	JLA/doc/216	JLA/doc/218
Teódulo Alejandre	Lic. Saúl Gallo Lozano	Srita. Ma. de la Luz López Suárez	Sra. Evelia Valencia-Zamora
Construcción de casa habitación en la Av. López Mateos 525, propiedad de Teódulo Alejandre.	Casa y cuatro departamentos para el Sr. Saúl Gallo Lozano, memorias, permisos de construcción.	Construcción casa habitación en callejón del Quijote No. 4276 Villa Universidad. Memorias, proyectos y detalles de la propiedad de Ma. de la Luz López Suárez, incluyen permisos. Libreta para el control de ejecución de obras del Ayuntamiento de Zapopan.	Trabajos en la casa de la familia Pérez Valencia, construcción de casa nueva.
Guadalajara, Jal. (López Mateos No. 525)	Zapopan, Jal. (Tenochtitlán No. 4083 Cd. del Sol)	Zapopan, Jal. (Callejón del Quijote No. 4276 Villa Universidad)	Zamora, Mich..
1968	1978-1983	1978-1979	1981-1983
Habitacional/Casa	Habitacional/Casa	Habitacional/Casa	Habitacional/Casa
Bueno	Bueno	Bueno	Bueno
24	25	15	38
12	46	28	6
	19	9	11
	286	74	21
8	51	13	14
9	9	4	6

Documentos

CLAVE	JLA/doc/219	JLA/doc/228	JLA/doc/235	JLA/doc/245	
TÍTULO	Ing. Jaime Ascencio Arq. B.	Sr. José C. Carreño. Madero 224.	Pbro. Don Eucario López. Casa	Arq. José Rivero Ortega	
CONTENIDO / DESCRIPCIÓN	Cálculos estructurales de la casa propiedad del Sr. Rodolfo Ojeda Vázquez.	Reformas a la finca ubicada en Madero 224, Guadalajara, Jal.	Casa habitación en la calle de San Nicolás Bari, fraccionamiento proyecto de construcción.	Cálculos estructurales de la casa habitación del Sr. Iturralde Castillo en el Fracc. de Santa Anita, Tlajomulco de Zuñiga, Jal.	
GEOGRÁFICO	Guadalajara, Jal. ( Callejón de los Claveles, Cd. Bugambillas)	Guadalajara, Jal. (Madero No. 224)	Zapopan, Jal. (Fraccionamiento Camino Real)	Tlajomulco de Zuñiga, Jal.	
CRONOLÓGICO	1983-1984	1964	1972-1974	1985	
TEMÁTICO	Habitacional/Casa	Habitacional/Casa	Habitacional/Casa	Habitacional/Casa	
ESTADO FÍSICO	Bueno	Bueno	Bueno	Bueno	
TIPO DOCUMENTAL	PLANOS	3	3	37	6
	TEXTOS (FOJAS)			33	
	RECIBOS (FOJAS)	2		18	
	COSTOS (FOJAS)	1	12	137	
	CÁLCULOS (FOJAS)	24	10	9	16
	BOSQUEJOS			5	
	FOTOGRAFÍAS				

JLA/doc/247	JLA/doc/248	JLA/doc/264	JLA/doc/28	JLA/doc/30
Corregidora (calle 40 No. 3) Sra. Ticha	Luis López Aguirre -Virgen	Plan Guadalupe 3701 Col. Revolución	Justo Sierra 2504 Lic. Gonzalo Amezcua	Tía Queta. Col. Independencia
Obras en la casa habitación de la calle 40 No.3 Sector Reforma, propiedad de la Sra. Beatriz A. Vda. de López	Construcción de una chimenea en la estancia de la casa en la calle Virgen No. 3751 Fracc. La Calma propiedad de Luis López Aguirre	Construcción de habitación en 2da. planta ubicado en Plan de Guadalupe No. 3701	Costos de la restauración de la finca de Justo Sierra 2504. Informe de gastos de la obra.	Casa de la señora Enriqueta López Juárez proceso de construcción, cálculos y costos.
Guadalajara, Jal. (Calle 40, Sector Reforma)	Guadalajara, Jal. (Virgen No. 3751 Fracc. La Calma)	Guadalajara, Jal. (Colonia Revolución)	Guadalajara, Jal. (Justo Sierra 2504)	Guadalajara, Jal. (Sierra Nevada 1384, Col. Independencia)
1970-1982	1980	1986	1988-1989	1988
Habitacional/Casa	Habitacional/Casa	Habitacional/Casa	Habitacional/Casa	Habitacional/Casa
Bueno	Bueno	Bueno	Bueno	Bueno
9	3	3		15
			7	
			1	
34	11	3	35	30
1	2			3
6	1	1	3	8

Documentos

CLAVE	JLA/doc/32	JLA/doc/322	JLA/doc/323	JLA/doc/328	
TÍTULO	Sr. Antonio Anaya -Arq., Rafael Lozano	Abraham Heredia, La Piedad, Mich.	Manuel González Flores	Sr. Vázquez	
CONTENIDO / DESCRIPCIÓN	Estudio estructural de la casa habitación propiedad del Sr. Antonio Ayala y proyecto del Arq. Rafael Lozano.	Proyecto de reformas a la casa propiedad de Abraham Heredia ubicada en Hidalgo No. 29. La Piedad, Mich.	Proyecto de 16 casas para el Sr. Don Manuel González Flores.	Planos y presupuestos pormenorizados para la construcción de apartamentos en la Av. Niño Obrero y Guadalupe, Col. Chapalita de la Sra. Dolores G. Vázquez.	
GEOGRÁFICO	Zapopan (Cd. Bugambilias)	La Piedad, Mich. (Hidalgo No. 29)	Guadalajara, Jal.	Guadalajara, Jal.	
CRONOLÓGICO	1991	1954	1951-1953	1960	
TEMÁTICO	Habitacional/Casa	Habitacional/Casa	Habitacional/Casa	Habitacional/Casa	
ESTADO FÍSICO	Bueno	Bueno	Bueno	Bueno	
TIPO DOCUMENTAL	PLANOS	2	4	12	3
	TEXTOS (FOJAS)			4	
	RECIBOS (FOJAS)				1
	COSTOS (FOJAS)				8
	CÁLCULOS (FOJAS)	24			
	BOSQUEJOS				
	FOTOGRAFÍAS				



JLA/doc/332	JLA/doc/335	JLA/doc/336	JLA/doc/337	JLA/doc/360
Sr., Jesús Picazo	Sr. Fernando Ramos	Sr. Antonio Villanueva Arias	Sr. Salvador Fías	Bosquejos Casa
Reformas a la casa del Sr. Jesús Picazo ubicado en la calle Rafael Picazo No. 40 en Sahuayo, Mich.	Casa habitación en el Fracc. Chapalita propiedad de Pedro Ramos y Señora.	Casa para el Sr. Antonio Villanueva Arias en San José de Gracia.	Anteproyecto para una casa habitación propiedad de Salvador Fías.	Bosquejos de una casa. Lista de clientes de José Luis Amezcua. Datos de obra realizada por José Luis Amezcua.
Sahuayo, Mich.	Guadalajara, Jal.	San José de Gracia, Mich.	Guadalajara, Jal.	Guadalajara, Jal.
1954	1952	1953	1952	Sin referencia
Habitacional/Casa	Habitacional/Casa	Habitacional/Casa	Habitacional/Casa	Habitacional/Casa
Bueno	Bueno	Bueno	Bueno	Bueno
2	4	2	4	
				1
			1	24

Documentos

CLAVE	JLA/doc/361	JLA/doc/362	JLA/doc/386	JLA/doc/392	
TÍTULO	Sr. Jesús Mercado, 8 casas	Nicolás Leño No. 29	Leoncio Gamiño	José Castro, calle Nicolás Bravo No.273.	
CONTENIDO / DESCRIPCIÓN	Estudios preliminares de 8 casas para su construcción.	Casa habitación en Arcos Vallarta propiedad de José Luis Amezcua.	Casa para el Sr. Leoncio Gamiño ubicada en Manuel González No. 733-735. Lomas del Paradero, Sector. Reforma.	Proyecto de reformas de la casa propiedad de José Castro, ubicada en Nicolás Bravo No. 273	
GEOGRÁFICO	Guadalajara, Jal.	Guadalajara, Jal (Nicolás Leño No.29)	Guadalajara, Jal. (S.R.)	Guadalajara, Jal.	
CRONOLÓGICO	1989	1949-1998	1967-1980	1961-1963	
TEMÁTICO	Habitacional/Casa	Habitacional/Casa	Habitacional/Casa	Habitacional/Casa	
ESTADO FÍSICO	Bueno	Bueno (3 planos mutilados)	Bueno	Bueno	
TIPO DOCUMENTAL	PLANOS	2	15	8	4
	TEXTOS (FOJAS)		1		1
	RECIBOS (FOJAS)				1
	COSTOS (FOJAS)				12
	CÁLCULOS (FOJAS)				
	BOSQUEJOS			1	5
	FOTOGRAFÍAS				

JLA/doc/404	JLA/doc/409	JLA/doc/411	JLA/doc/440	JLA/doc/459
René Palme	Sr. Cura Emiliano del Río	Sr. Miguel Valencia - Zamora.	Sr. Ignacio Ortega Origel -casa -	Casa José Luis Amezcua.
Casa propiedad René Palme en Lázaro Cárdenas No. 2257	Casa para el Sr. Cura Emiliano del Río en el Fracc. Luneta en Zamora, Mich.	Casa del Sr. Miguel Valencia en Zamora, Mich. : chapoteadero y puente de concreto, cubierta de concreto en el comedor.	Cálculos estructurales de la casa propiedad del Sr. Ignacio Ortega Origel.	Muebles para la recámara principal de la casa José Luis Amezcua ubicada en A. Leaño No. 9
Guadalajara, Jal.	Zamora, Mich.	Zamora, Mich.	Guadalajara, Jal.	Guadalajara, Jal.
1975-1981	1972	1976	1979	Sin referencia
Habitacional/Casa	Habitacional/Casa	Habitacional/Casa	Habitacional/Casa	Habitacional/Casa
Bueno	Bueno	Bueno	Bueno	Bueno
3	9	4	9	1
4		1		
	3		10	
5	1	1	6	

Documentos

CLAVE	JLA/doc/460	JLA/doc/488	JLA/doc/498	JLA/doc/499	
TÍTULO	Casa Horacio y Odette	Ma. Teresa de Jesús Castillo López	Arq. Rosa Kuri Mabarak	Casa Mica	
CONTENIDO / DESCRIPCIÓN	Estudio preliminar de la casa propiedad de Horacio y Odette en el Fracc. Rinconada de San Andrés.	Casa habitación en el Fraccionamiento Camino Real propiedad Ma. Teresa de Jesús Castilla.	Casa propiedad de Eva Aguilar de López; cálculos de las obras de la Arq. Rosa Kuri Mabarak ubicadas en la calle S. Luis Gonzaga Fracc. Jardines de Guadalupe.	Cálculos de la casa de la Sra. Mica	
GEOGRÁFICO	Guadalajara, Jal.	Guadalajara, Jal.	Zapopan, Jal.	Guadalajara, Jal.	
CRONOLÓGICO	Sin referencia	1973	1979-1981	1980	
TEMÁTICO	Habitacional/Casa	Habitacional/Casa	Habitacional/Casa	Habitacional/Casa	
ESTADO FÍSICO	Bueno	Bueno	Bueno	Bueno	
TIPO DOCUMENTAL	PLANOS	1	1	9	
	TEXTOS (FOJAS)			2	
	RECIBOS (FOJAS)			1	
	COSTOS (FOJAS)				
	CÁLCULOS (FOJAS)			10	2
	BOSQUEJOS				
	FOTOGRAFÍAS				

JLA/doc/513	JLA/doc/528	JLA/doc/537	JLA/doc/544	JLA/doc/545
Casa - Villanueva	Red de alumbrado y contactos	Arq. Raúl Mendoza	Joaquín Santiago	Sr. Federico Higareda
Casa habitación propiedad de María Esther Villanueva Méndez; ubicada en la calle Buenos Aires 3008 Sector, Hidalgo.	Red de alumbrado y contactos en la propiedad del Sr. Pbro. Don Eucario López, ubicado en la calle San Nicolás de Bari No. 502.	Memoria de gastos de la construcción de una bóveda peraltada de ladrillo limpio en una casa particular en Jardines de San Javier.	Reformas a la casa del Sr. Joaquín Santiago, ubicada en Juan Álvarez No. 828.	Proyecto para la construcción de una casa en Sahuayo, propiedad del Sr. Federico Higareda.
Guadalajara, Jal.	Sin referencia	Guadalajara, Jal.	Guadalajara, Jal. (Juan Álvarez No. 828)	Sahuayo, Mich.
1976	1975	1977	1949	1942
Habitacional/Casa	Habitacional/Casa	Habitacional/Casa	Habitacional/Casa	Habitacional/Casa
Bueno	Bueno	Bueno	Bueno	Bueno
5	1		2	15
		1		
			1	

Documentos

CLAVE	JLA/doc/549	JLA/doc/55	JLA/doc/553	JLA/doc/555	
TÍTULO	Lic. Manuel Vargas del Río.	Sra. Licha - 28 de Enero No. 689	Gregorio Dávila No. 59	Prisciliano Sánchez No. 680, Guadalajara	
CONTENIDO / DESCRIPCIÓN	Proyecto de escaleras para subir a la azotea de la cocina de la casa propiedad del Lic. Manuel Vargas del Río.	Obras de la construcción de la propiedad de la Sra. Ma. Luisa Álvarez. Requisitos para la licencia de construcción.	Reformas a la casa ubicada en la calle Gregorio Dávila No. 59	Reformas a la casa ubicada en Prisciliano Sánchez No. 680	
GEOGRÁFICO	Guadalajara, Jal.	Guadalajara, Jal. (28 de Enero No. 689)	Guadalajara, Jal. (Gregorio Dávila No. 59)	Guadalajara, Jal. (P. Sánchez No. 680)	
CRONOLÓGICO	1942	1993-1994	1952	1953	
TEMÁTICO	Habitacional/Casa	Habitacional/Casa	Habitacional/Casa	Habitacional/Casa	
ESTADO FÍSICO	Bueno	Bueno	Bueno	Bueno	
TIPO DOCUMENTAL	PLANOS	2	19	4	4
	TEXTOS (FOJAS)		10		
	RECIBOS (FOJAS)		2		
	COSTOS (FOJAS)		15	2	
	CÁLCULOS (FOJAS)		10		
	BOSQUEJOS	1			1
	FOTOGRAFÍAS				

JLA/doc/57	JLA/doc/575	JLA/doc/585	JLA/doc/586	JLA/doc/587
Sra. Mercedes Aceves	Ing. Dn. Luis Basave.	Sra. Leonor de Castro.	Sra. Carmen Gutiérrez Camarena.	Casa habitación
Costos de trabajo en la casa de la Sra. Aceves.	Proyecto y construcción de varias casas en la calle colonias, libertad, propiedad del ing. Luis Basave.	Proyecto casa habitación ubicada es Gante No. 414 propiedad de Leonor Vda. De Castro (permisos para construcción)	Casa habitación propiedad de la Sra. Carmen Gutiérrez de Camarena ubicado en la calle Colima No. 157. Proyecto de G. Brockmann y H. del Mar - José Luis Amezcua.	Reformas a la casa de la Sra. Teresa de Guillar en Cotija, Mich. Casa para la Sra. Eugenia de Sedano ubicada en la calle Escobedo entre la 34A y la 33 del Sector Juárez.
Guadalajara, Jal.	Guadalajara, Jal.	Guadalajara, Jal. (Gante No. 414)	Guadalajara, Jal (Colima No. 157)	Cotija, Mich. Guadalajara, Jal.
1994	1946	1952	1952	1954
Habitacional/Casa	Habitacional/Casa	Habitacional/Casa	Habitacional/Casa	Habitacional/Casa
Bueno	Bueno	Bueno	Bueno	Bueno (1 plano roto)
	58	6	4	3
	6	3		
1			20	
	10		18	
	10		9	

Documentos

CLAVE	JLA/doc/588	JLA/doc/59	JLA/doc/590	JLA/doc/594	
TÍTULO	Sr. Joaquín Ramos	Sr. Jesús Castro Tello	Roberto Sahagún	Srita. Juliana Ascencio	
CONTENIDO / DESCRIPCIÓN	Reformas a la casa habitación ubicada en Donato Guerra No. 430 propiedad de Joaquín Ramos.	Cálculos estructurales de la casa del Sr. Jesús Castro Tello.	Casa habitación ubicada en Manuel Acuña No. 876 propiedad de Roberto Sahagún.	Proyecto de casa para la Srita. Juliana Ascencio	
GEOGRÁFICO	Guadalajara Jal. (Donato Guerra No.430)	Guadalajara, Jal.	Guadalajara, Jal. (Manuel Acuña No. 876)	Guadalajara, Jal.	
CRONOLÓGICO	1952	Sin referencia	Sin referencia	1944	
TEMÁTICO	Habitacional/Casa	Habitacional/Casa	Habitacional/Casa	Habitacional/Casa	
ESTADO FÍSICO	Bueno	Bueno	Bueno	Bueno	
TIPO DOCUMENTAL	PLANOS	3	4	3	
	TEXTOS (FOJAS)				
	RECIBOS (FOJAS)				
	COSTOS (FOJAS)				
	CÁLCULOS (FOJAS)		11		
	BOSQUEJOS	1	4		1
	FOTOGRAFÍAS				



JLA/doc/595	JLA/doc/596	JLA/doc/605	JLA/doc/608	JLA/doc/613
Sr. Fernando Jiménez	Andrés Terán No. 452	Ignacio Ascencio	Sr. Albino Cárdenas	Av. Alemania
Proyecto para dos o cuatro casas para el Sr. Fernando Jiménez Torres.	Reformas a la casa No. 452 de la calle Andrés Terán,	Proyecto de tres casas para el Sr. Ignacio Ascencio, en prolongación Independencia No. 127.	Proyecto de tres casas propiedad del Sr. Albino Cárdenas en Zamora.	Anteproyecto para construir cinco casas entre Av. Alemania y Av. Argentina.
Zamora, Mich.	Guadalajara, Jal. (Andrés Terán No. 452)	Guadalajara, Jal. (prolongación Independencia No. 127)	Zamora, Mich.	Guadalajara, Jal.
1945-1951	1945	1945	1945	Sin referencia
Habitacional/Casa	Habitacional/Casa	Habitacional/Casa	Habitacional/Casa	Habitacional/Casa
Bueno	Bueno	Bueno	Bueno	Bueno
4	3	5	2	2
	1			1

Documentos

CLAVE	JLA/doc/614	JLA/doc/615	JLA/doc/632	JLA/doc/634	
TÍTULO	Sr. Guillermo Mejorada	Sra. María de Pérez Rubio	Sr. Otilio Franco	Sr. Vicente Saborío	
CONTENIDO / DESCRIPCIÓN	Proyecto de reformas a la casa del Sr. Guillermo Mejorada ubicada entre Miguel Blanco y 8 de Julio.	Reformas a las casas ubicadas en Donato Guerra No. 486 y 490, propiedad de Sra. María C. Pérez de Rubio.	Proyecto de casas habitación para el Sr. Otilio Franco, ubicado en Av. 5 de Febrero.	Anteproyecto de reformas a la finca ubicada en la calle Hidalgo No. 335 de Chapala, Jal. Propiedad del Sr. Vicente Saborío	
GEOGRÁFICO	Guadalajara, Jal.	Guadalajara, Jal. (Donato Guerra 486 y 490)	Guadalajara, Jal.	Chapala, Jal.	
CRONOLÓGICO	Sin referencia	1944	1947	Sin referencia	
TEMÁTICO	Habitacional/Casa	Habitacional/Casa	Habitacional/Casa	Habitacional/Casa	
ESTADO FÍSICO	Bueno	Bueno	Bueno	Bueno	
TIPO DOCUMENTAL	PLANOS	2	8	12	3
	TEXTOS (FOJAS)				
	RECIBOS (FOJAS)				
	COSTOS (FOJAS)				
	CÁLCULOS (FOJAS)				
	BOSQUEJOS		2		1
	FOTOGRAFÍAS				

JLA/doc/64	JLA/doc/649	JLA/doc/659	JLA/doc/661	JLA/doc/663
Sr. Ángel Llamas González (coordinador por esacona gigante)	Sr. Daniel Michel	Sr. José Ruiz Medrano	Sr. Jorge Jiménez	Sr. Jorge Jiménez
Proyecto casa habitación	Estudios de sobrecargas en el piso de la 2da. planta de la casa No. 167 de la calle de Epigmenio González.	Anteproyecto de casa para el Sr. Canónigo José Ruiz Medrano. Ubicado en Guillermo Prieto No. 272 al 288	Proyecto de 18 casas rentables en Zamora, Mich.	Reformas de una casa propiedad de Jorge Jiménez.
Guadalajara, Jal.	Guadalajara, Jal. (Epigmenio González No. 167)	Guadalajara, Jal. (Guillermo Prieto No. 272 al 288)	Zamora, Mich.	Zamora, Mich.
1996	1942	Sin referencia	1949	1943
Habitacional/Casa	Habitacional/Casa	Habitacional/Casa	Habitacional/Casa	Habitacional/Casa
Bueno	Bueno	Bueno	Bueno	Bueno
2	1	4	4	4
	2			
	1			
	2			
	4	5		

Documentos

CLAVE	JLA/doc/684	JLA/doc/685	JLA/doc/686	JLA/doc/687	
TÍTULO	Sr. Enrique Castro	Sr. Vicente Leal	Casa habitación	Ingeniero Ugarte	
CONTENIDO / DESCRIPCIÓN	Casa habitación y corte sanitario propiedad del Sr. Enrique Castro, ubicada en prolongación Mexicalzingo No. 414.	Casa habitación en Aguascalientes propiedad del Sr. Vicente Leal.	Plano: fachada y distribución de casa habitación.	Proyecto de casa para empleados, Cía. Industrial Harinera de Jiquilpan, S.A.	
GEOGRÁFICO	Guadalajara, Jal. (Mexicalzingo 414)	Aguascalientes, Ags.	Guadalajara, Jal.	Jiquilpan, Mich.	
CRONOLÓGICO	Sin referencia	1938	1935	1938	
TEMÁTICO	Habitacional/Casa	Habitacional/Casa	Habitacional/Casa	Habitacional/Casa	
ESTADO FÍSICO	Bueno	Bueno	Bueno	Bueno	
TIPO DOCUMENTAL	PLANOS	2	4	2	1
	TEXTOS (FOJAS)				
	RECIBOS (FOJAS)				
	COSTOS (FOJAS)				
	CÁLCULOS (FOJAS)				
	BOSQUEJOS		4		3
	FOTOGRAFÍAS				

JLA/doc/688	JLA/doc/691	JLA/doc/692	JLA/doc/693	JLA/doc/704
Casas habitación	Sr. Salvador Prieto	Sr. Manuel Flores	Casa habitación	Sr. José Ma. Sainz (No hay sugerencias)
Fachada para las casas No. 635, 641, 645 y 649 de la calle Garibaldi. Fachada de casas No. 290 y 296 de la Avenida del Trabajo.	Casa para el Sr. Salvador Prieto situada en la prolongación de Mexicaltzingo No. 178.	Proyecto de la casa habitación para el Sr. Manuel Flores ubicada en la calle 29 Sector Reforma.	Bosquejos y cálculos de casa habitación. Fachada (a color) de las casas.	Plano de casa No. 25 al 31 de la calle Zaragoza propiedad del Sr. José Ma. Sainz (No hay sugerencias).
Guadalajara, Jal. (Garibaldi y Mezquitán.	Guadalajara, Jal. (Mexicaltzingo No. 178)	Guadalajara, Jal.	Guadalajara, Jal.	Guadalajara, Jal (Zaragoza No. 25 al 31)
Sin referencia	1939	1937	1935	Sin referencia
Habitacional/Casa	Habitacional/Casa	Habitacional/Casa	Habitacional/Casa	Habitacional/Casa
Bueno (1 plano roto)	Bueno	Bueno	Bueno	Bueno
3	8	8	8	1
	1			
1		1	1	1

Documentos

CLAVE	JLA/doc/706	JLA/doc/708	JLA/doc/713	JLA/doc/716	
TÍTULO	Sr. Gilberto Toscano	Sr., Porfirio Cruz	Casa habitación	Sr. Luis Álvarez y Sra. María Rosario Álvarez.	
CONTENIDO / DESCRIPCIÓN	Proyecto de dos casas para el Sr. Gilberto Toscano en Hidalgo No. 1124 y 1126	Casa para el Sr. Porfirio Cruz ubicada en la calle Pedro Loza.	Casa para: Sra. Ma. Rosario Álvarez, Guillermo Álvarez, Sra. Emma Collado Vda. de Benítez, Sr. Luis Álvarez.	Proyecto de casa para el Sr. Luis Álvarez, ubicada en la acera oriental manzana 135 cuartel VII. 3 casas para la Sra. María Rosario Álvarez ubicada en la acera Nte. Manzana 136 cuartel VII.	
GEOGRÁFICO	Guadalajara, Jal. (Hidalgo No. 1124 y 1126)	Guadalajara, Jal (Pedro Loza)	Sin referencia	Guadalajara, Jal.	
CRONOLÓGICO	1940	1940	Sin referencia	1943	
TEMÁTICO	Habitacional/Casa	Habitacional/Casa	Habitacional/Casa	Habitacional/Casa	
ESTADO FÍSICO	Bueno	Bueno	Bueno	Bueno (1 plano con cinta adhesiva)	
TIPO DOCUMENTAL	PLANOS	11	5	13	
	TEXTOS (FOJAS)			1	
	RECIBOS (FOJAS)				
	COSTOS (FOJAS)			3	
	CÁLCULOS (FOJAS)			1	
	BOSQUEJOS	2		17	12
	FOTOGRAFÍAS				

JLA/doc/717	JLA/doc/722	JLA/doc/727	JLA/doc/736	JLA/doc/737
Srita. Ma. Rosario Álvarez.	Sr. Luis Luna	Sr. Federico Higareda	Sr. José Gutiérrez Hermosillo	Dr. José Paredes
3 casas para la Srita. Ma. Rosario Álvarez ubicada en la acera Nte. Manzana 136 cuartel VII del Sector Juárez.	Casa habitación para el Sr. Luis Luna en Zamora, Mich.	Proyecto de reformas en la casa ubicada en Churubusco calle 20 No. 146 Sector Libertad, propiedad del Sr. Federico Higareda.	Proyecto para acondicionar una casa y despachos propiedad de José Gutiérrez Hermosillo, ubicada calle Arista No. 464	Fachada para la casa No. 136 de la calle Degollado propiedad del Dr. Jesús Paredes.
Guadalajara, Jal.	Zamora, Mich.	Guadalajara, Jal. (Churubusco No. 146, S.L.)	Guadalajara, Jal. (Aristas No. 464)	Guadalajara, Jal (Degollado No. 136)
1943	1949	1945	1944	1944
Habitacional/Casa	Habitacional/Casa	Habitacional/Casa	Habitacional/Casa	Habitacional/Casa
Bueno	Bueno	Bueno	Bueno	Bueno
5	4	7	7	1
		2		
1				
3		1	8	

Documentos

CLAVE	JLA/doc/742	JLA/doc/757	JLA/doc/758	JLA/doc/76	
TÍTULO	Casa habitación	Casa habitación	Srita. Maximina Nuño Velasco	Luis López Aguirre	
CONTENIDO / DESCRIPCIÓN	Serie de casas habitación ubicadas en Jesús García y Mariano Bárcenas	Fachada oriental y norte, planta baja y alta de casa habitación en Guadalajara.	Croquis de la casa ubicada en la población de Ayutla, Jal. En la calle Hidalgo No. 39 propiedad de Srita. Maximina Núñez.	Reformas a la casa ubicada en la calle Rinconada del Paraíso No. 7007	
GEOGRÁFICO	Guadalajara, Jal.	Guadalajara, Jal.	Ayutla, Jal.	Guadalajara, Jal. (Rinconada del Paraíso No. 7007)	
CRONOLÓGICO	Sin referencia	1944	Sin referencia	2000	
TEMÁTICO	Habitacional/Casa	Habitacional/Casa	Habitacional/Casa	Habitacional/Casa	
ESTADO FÍSICO	Bueno	Bueno	Bueno	Bueno	
TIPO DOCUMENTAL	PLANOS	3	2	1	2
	TEXTOS (FOJAS)				
	RECIBOS (FOJAS)				
	COSTOS (FOJAS)				
	CÁLCULOS (FOJAS)				
	BOSQUEJOS	2			1
	FOTOGRAFÍAS				



JLA/doc/777	JLA/doc/778	JLA/doc/779	JLA/doc/780
Casa Puggoni	Casa Sr. Ramírez	Sra. Aceves	Sr. Raúl Sánchez Camorlinga
Casa del Sr. Donatella Puggoni de Min: estudio para construir el entrepiso aislado del suelo. Cálculos de cimentación.	Reformas columnas de acero. Estudio de la residencia propiedad del Sr. Ramírez.	Obra en la casa de la Sra. Aceves ubicada en la calle Planeta No. 2696	Memorias de cálculos estructurales de la construcción que consiste en remodelación y ampliación de una serie de salas y locales ya existentes y la construcción de una tercera planta. Propiedad de Raúl Sánchez C. Director del Proyecto Arq. Ulloa. Ubicada en Gregorio Dávila No. 230
Guadalajara, Jal. (Fraccionamiento. San Isidro)	Guadalajara, Jal.	Guadalajara, Jal. (Planeta No. 2696)	Guadalajara, Jal.
1987-1988	1988	1986	1979
Habitacional/Casa	Habitacional/Casa	Habitacional/Casa	Habitacional/Casa
Bueno	Bueno	Bueno	Bueno
1			1
		2	
4	5	1	38

Documentos

CLAVE	JLA/doc/785	JLA/doc/79	JLA/doc/790	JLA/doc/81
TÍTULO	Arq. Carlos Ulloa	René Palme Sierra	Sr. José Villanueva	Casas del Sr. René Palme Sierra
CONTENIDO / DESCRIPCIÓN	Levantamiento, remodelación, cálculos estructurales de la finca en Gregorio Dávila No. 230. Propiedad de Raúl Sánchez Camorlinga. Proyecto del Arq. Carlos Ulloa.	Trabajos de mampostería en la propiedad del Sr. René Palme Sierra en Villa Universitaria - costos-	Memoria de gastos de las obras en Buenos Aires No. 3008 S.H. Propiedad del Sr. José Villanueva. Incluye trámites administrativos.	Presupuestos de las obras de construcción de una casa en Villas Universidad y Lagos del Country
GEOGRÁFICO	Guadalajara, Jal. (Gregorio Dávila No. 230)	Guadalajara, Jal.	Guadalajara, Jal.	Guadalajara, Jal. (Lago Cuitzeo No. 2379, Fracc. Lagos del Country; Villas Universidad
CRONOLÓGICO	1979-1980	1971	1976-1977	1971
TEMÁTICO	Habitacional/Casa	Habitacional/Casa	Habitacional/Casa	Habitacional/Casa
ESTADO FÍSICO	Bueno (2 textos y 2 planos rotos)	Bueno	Bueno	Bueno
TIPO DOCUMENTAL	PLANOS	11		6
	TEXTOS (FOJAS)			3
	RECIBOS (FOJAS)	1	11	
	COSTOS (FOJAS)	5	17	38
	CÁLCULOS (FOJAS)	2		
	BOSQUEJOS	3		
	FOTOGRAFÍAS			

JLA/doc/83	JLA/doc/842	JLA/doc/843	JLA/doc/846	JLA/doc/847
Lic. Gonzalo Amezcua -Puebla 22,28 y 34	Manuel González Flores	Casas en Sahuayo, Mich.	Sr., Francisco Verduzco	Sr. Gonzalo Amezcua
Remodelación de tres casas: costos y permisos.	Proyecto de la casa habitación (fachada) propiedad del Sr. Manuel González ubicada en San José de Gracia, Mich.	Anteproyecto de tres casas en Sahuayo, Mich, Frente a la carretera Guadalajara- México.	Reformas a la casa del Sr. Fco. Verduzco en Zamora, Mich.	Proyecto de tres casas propiedad del Sr. Gonzalo Amezcua, ubicadas en calle Puebla No. 22, 28, 34.
Guadalajara, Jal. (Puebla 22,28 y 34)	San José de Gracia, Mich.	Sahuayo, Mich.	Zamora, Mich.	Guadalajara, Jal.
1949	1949	1951	1949	1949
Habitacional/Casa	Habitacional/Casa	Habitacional/Casa	Habitacional/Casa	Habitacional/Casa
Bueno	Bueno	Bueno	Bueno	Bueno
	3	1	1	1
5				
32				
68				
9				
1				

Documentos

CLAVE	JLA/doc/852	JLA/doc/853	JLA/doc/854	JLA/doc/855
TÍTULO	Medrano No. 1043	Sr. José Cortés	Sr. Agustín Sánchez	Sr. Eliezer Noriega Reyna
CONTENIDO / DESCRIPCIÓN	Proyecto de reformas a la casa ubicada en Av. Madero No. 1043 -fachada-	Fachada casa habitación para el Sr. José Cortés	Reformas a la casa habitación del Sr. Agustín Sánchez -Fachada-	Casa para el Sr. Eliezer Noriega Reyna.
GEOGRÁFICO	Sin referencia	Sin referencia	San Pedro Cora, Mich.	Zamora, Mich.
CRONOLÓGICO	Sin referencia	1947	1947	1947
TEMÁTICO	Habitacional/Casa	Habitacional/Casa	Habitacional/Casa	Habitacional/Casa
ESTADO FÍSICO	Bueno	Bueno	Bueno	Bueno
TIPO DOCUMENTAL	PLANOS	1	1	1
	TEXTOS (FOJAS)			
	RECIBOS (FOJAS)			
	COSTOS (FOJAS)			
	CÁLCULOS (FOJAS)			
	BOSQUEJOS			
	FOTOGRAFÍAS			

JLA/doc/86B	JLA/doc/88	JLA/doc/97	JLA/doc/123	JLA/doc/85
Ing. Luis Basave	Sra. María del Rosario Álvarez	Carlos Ramírez	Escuela Magallanes, Guadalajara, Jal.	Sr. Federico Higareda
Construcción y venta de una casa en Av. Libertad. Construcción en casa en Libertad y Lerdo de Tejada. Incluyen contratos para su realización.	Costos de la construcción de dos casas en la Av. Alemania entre Argentina y Venezuela.	Presupuesto de las obras de la casa de Carlos Ramírez en Ocotlán, Jal.	Anteproyecto para la construcción de la escuela Magallanes. Proyecto dos casas para el Pbro. Pablo Barajas.	Costos de las obras de la casa en Churubusco No. 146 y de la escuela de Sahuayo, Mich.
Guadalajara, Jal.	Guadalajara, Jal.	Ocotlán, Jal.	Guadalajara, Jal. (San Jorge No. 1864)	Sahuayo, Mich.
1945-1946	1943-1945	Sin referencia	1971-1972	1945-1946
Habitacional/Casa	Habitacional/Casa	Habitacional/Casa	Habitacional/Casa Público/Escuela	Habitacional/Casa Público/Escuela
Bueno	Bueno	Bueno	Bueno	Bueno
1			3	
4				4
27				
47	26	2		55
	2			
			12	

Documentos

CLAVE	JLA/doc/163	JLA/doc/50	JLA/doc/51	JLA/doc/707	
TÍTULO	Cerrito Colorado, Mich.	Lic. Gallo Lozano - J. Diego No. 599	Lic. Gallo Lozano	Sra. Luz Barragán de Vázquez	
CONTENIDO / DESCRIPCIÓN	Estudio para escuela y casa de maestros en Cerrito Colorado, Mich. Trabajo de la torre de la iglesia.	Proyecto de remodelación de departamento	Costos y cálculos de los departamentos del Parque Juan Diego.	Restauración de apartamentos propiedad de la Sra. Luz Barragán de Vázquez ubicada en Donato Guerra No. 709	
GEOGRÁFICO	Cerrito Colorado, Mich.	Guadalajara, Jal. (Juan Diego No. 599 Col. Chapalita)	Guadalajara, Jal. (Juan Diego No. 599 Col. Chapalita)	Guadalajara, Jal. (Donato Guerra No. 709)	
CRONOLÓGICO	1982	1993	1992	Sin referencia	
TEMÁTICO	Habitacional/Casa Público/Escuela Religioso/Iglesia	Habitacional/ Departamentos	Habitacional/ Departamentos	Habitacional/ Departamentos	
ESTADO FÍSICO	Bueno	Bueno	Bueno	Bueno (1 plano )	
TIPO DOCUMENTAL	PLANOS	3	6	3	
	TEXTOS (FOJAS)	4			
	RECIBOS (FOJAS)				
	COSTOS (FOJAS)			1	
	CÁLCULOS (FOJAS)	2		2	
	BOSQUEJOS	3	6		8
	FOTOGRAFÍAS				

JLA/doc/743	JLA/doc/773	JLA/doc/94	JLA/doc/06	JLA/doc/14
Sr. Evaristo Castro Rojas	Lic. Saúl Gallo Lozano	Lic. José Gutiérrez Hernández	Sr. José Daniel Yeme-Manzanillo	Condominio Schuman - Arq. M. Sotomayor
Proyecto de casa de apartamentos propiedad del Sr. Evaristo Castro Rojas: fachada, planta baja y alta, servicios sanitarios. En la calle 16 de Septiembre No. 560	Departamentos ubicados en Tenochtitlán No. 4083, Fraccionamiento del Sol. Plano: plantas, tipo de cimentación, drenaje, sanitarios, fachada.	Costos de gastos de la obra del edificio de departamentos contiguos al cine Park.	Realización de una estructura de concreto armado. Informe del estado físico de la construcción (edificio) y análisis de los cimientos.	Análisis de los cálculos matemáticos para la construcción de un edificio en La Estancia.
Guadalajara, Jal.	Guadalajara, Jal. (Tenochtitlán)	Guadalajara, Jal.	Manzanillo, Colima (Miguel Galindo-Torre Quintero y Carrillo)	Guadalajara, Jal. (Schuman No. 5278)
1944	1978	1945	1971-1972	1984
Habitacional/ Departamentos	Habitacional/ Departamentos	Habitacional/ Departamentos	Habitacional/Edificio	Habitacional/Edificio
Bueno	Bueno	Bueno	Regular (4 planos manchados y mutilados)	Bueno
9	1		6	4
		1	4	
		1	1	
		3		
			24	24
	1		2	

Documentos

CLAVE	JLA/doc/15	JLA/doc/16	JLA/doc/17	JLA/doc/385	
TÍTULO	Condominio Schuman - Arq. M. Sotomayor	Edificio en Culiacán Arq. Miguel Sotomayor	Condominio "el Pinar" Sr. M. Sotomayor	Arq. Carlos Cortés. Calle Anibal No. 84	
CONTENIDO / DESCRIPCIÓN	Estudio y calculo de cimentaciones de los condominios Bach y Schuman. Resultados del estudio mecánico del suelo elaborado por el Centro de Investigación para el Desarrollo Industrial.	Cálculos estructurales de edificio en Culiacán. Se presentan dos propuestas de solución.	Cálculos para la cimentación del condominio "El Pinar"	Arq. Carlos Cortés. Anibal '84 (esquina Justo Sierra) Fracc. San Lucas propiedad de Carlos Cortés Gómez.	
GEOGRÁFICO	Guadalajara, Jal. (Av. Sebastián Bach esquina Johannes Brahms, La Estancia)	Culiacán, Sin. (Aguilar Barros s/n entre Av. Insurgentes y Lázaro Cárdenas)	Sin referencia	Guadalajara, Jal. (S.H)	
CRONOLÓGICO	1983-1984	1984	1983	1979	
TEMÁTICO	Habitacional/Edificio	Habitacional/Edificio	Habitacional/Edificio	Habitacional/Edificio	
ESTADO FÍSICO	Bueno	Bueno	Bueno	Bueno	
TIPO DOCUMENTAL	PLANOS	8	2	5	8
	TEXTOS (FOJAS)	4			3
	RECIBOS (FOJAS)				1
	COSTOS (FOJAS)				
	CÁLCULOS (FOJAS)	48	31	16	22
	BOSQUEJOS				1
	FOTOGRAFÍAS				



JLA/doc/573	JLA/doc/578	JLA/doc/740	JLA/doc/741	JLA/doc/851
José L. Espinoza	Sr. Fco. Cristóbal Ruiz en Zamora	Carlos Jiménez	Sr. Eleuterio Barragán	Bosquejo edificio
Proyecto edificio comercial propiedad de José L. Espinoza	Edificio para el Sr. Cristóbal Ruiz en Zamora, Mich.	Proyecto de edificio para el Sr. Carlos Jiménez: planta primera, segunda y tercera. Edificio con casa habitación bodegas y comercio.	Proyecto de edificio comercial , bodegas y apartamentos propiedad del Sr. Eleuterio Barragán, ubicado en Calzada Independencia y Epigmenio González en Sahuayo, Mich.	Bosquejo de edificio con locales comerciales.
Guadalajara, Jal.	Zamora, Mich.	Zamora, Mich.	Sahuayo, Mich.	Sin referencia
1949	1946	1944	1944	Sin referencia
Habitacional/Edificio	Habitacional/Edificio	Habitacional/Edificio	Habitacional/Edificio	Habitacional/Edificio
Bueno	Bueno	Bueno (1 bosquejo roto)	Bueno	Bueno
38	8	9	12	1
4				
2	4		2	
4	1	2	2	

Documentos

CLAVE	JLA/doc/96	JLA/doc/646	JLA/doc/502	JLA/doc/98	
TÍTULO	Fábrica de almidón	Fraccionamiento	La Huerta, Jal.	Proceso calle Pedro Loza	
CONTENIDO / DESCRIPCIÓN	Presupuesto para construir un edificio con estructura de concreto, en la fábrica de almidón Productos de Maíz, S.A.	Proyecto de Fraccionamiento, sin referencia.	Estudios para la ampliación de un Hotel. Comercio y casa propiedad del Sr. Isidro Ramírez.	Peritaje y juicio de expropiación del predio ubicado en la calle Pedro Loza, marcados con el número 28 al 38. Perito Alberto Assad Trejo	
GEOGRÁFICO	Guadalajara, Jal.	Guadalajara, Jal.	La Huerta, Jal.	Guadalajara, Jal. (Pedro Loza No. 28 al 38)	
CRONOLÓGICO	1947	1939	1973-1981	1952-1953	
TEMÁTICO	Habitacional/Edificio	Habitacional/ Fraccionamiento	Hotel  Comercio	Peritaje	
ESTADO FÍSICO	Bueno	Bueno (2 bosquejos mutilados)	Bueno	Bueno	
TIPO DOCUMENTAL	PLANOS	8	2	2	1
	TEXTOS (FOJAS)	1			26
	RECIBOS (FOJAS)				
	COSTOS (FOJAS)	14			
	CÁLCULOS (FOJAS)		5	6	
	BOSQUEJOS		4		2
	FOTOGRAFÍAS				

JLA/doc/527	JLA/doc/859	JLA/doc/479	JLA/doc/493	JLA/doc/761
José Luis Amezcua Sahagún	Agenda 1990	Correspondencia 1956-1957	Correspondencia 1962-1967	Correspondencia 1968
Trámites para la inscripción y registro del título profesional ante la SEP. Incluye curriculum	Agenda 1990 las citas del Ing. José Luis Amezcua, en la realización de obras.	Correspondencia sobre los diferentes trabajos realizados por Ing. José Luis Amezcua en Mich, Zacatecas, Jalisco, Guanajuato, en el periodo de 1956-1958 por José Luis Amezcua.	Correspondencia de los diferentes trabajos realizados por Ing. José Luis Amezcua en Jalisco, Oaxaca, Michoacán, Hidalgo, Zacatecas, México D.F. durante 1962-1967	Correspondencia con instituto Internacional de Iberia Arte Colonial. Con el Arzobispo de Guadalajara y la Comisión Diocesana de Arte Sacro.
Guadalajara, Jal. México D.F.	Guadalajara, Jal.	Zac. Mich. Jal. Gto.	Jal. Mich. Oax. Hgo. Zac. Mex. D.F.	Guadalajara, Jal. México
1955-1956	1990	1956-1958	1962-1967	1968
Personal	Personal	Personal/Correspondencia	Personal/Correspondencia	Personal/Correspondencia
Bueno (manchado)	Bueno	Bueno	Bueno	Bueno
7	365	308	173	9

Documentos

CLAVE	JLA/doc/782	JLA/doc/810	JLA/doc/89	JLA/doc/592
TÍTULO	Correspondencia 1981	Correspondencia	Correspondencia	José Luis Amezcua Sahagún
CONTENIDO / DESCRIPCIÓN	Correspondencia referente a las obras realizadas por Ing. José Luis Amezcua en Jalisco y Michoacán durante el año de 1981.	Correspondencia de la obra de José Luis Amezcua en Mich. Requisitos para el IMSS.	Correspondencia y oficios de diferentes obras realizadas en Guadalajara por José Luis Amezcua,	Serie de dibujos (técnicos) con el sello de la Facultad de Ingeniería de la Universidad Autónoma de Guadalajara. Firmados por José Luis Amezcua.
GEOGRÁFICO	Michoacán, Jalisco	Guadalajara, Jal.	Guadalajara, Jal.	Guadalajara, Jal.
CRONOLÓGICO	1981	1975	1946	1935
TEMÁTICO	Personal/ Correspondencia	Personal/ Correspondencia	Personal/ Correspondencia	Personal/Dibujos
ESTADO FÍSICO	Bueno	Bueno	Bueno	Bueno
TIPO DOCUMENTAL	PLANOS			29
	TEXTOS (FOJAS)	18	6	18
	RECIBOS (FOJAS)	5		
	COSTOS (FOJAS)			2
	CÁLCULOS (FOJAS)			
	BOSQUEJOS	1		
	FOTOGRAFÍAS			

JLA/doc/651	JLA/doc/118	JLA/doc/99	JLA/doc/215	JLA/doc/478
Columnas	Servicios y Suministros	Servicios y Suministros	Gonzalo Curiel JLA.	Fundadores UAG
Muestra de diferentes columnas con detalles en el capitel.	Informes y actividades de la empresa "Servicios y Suministros S.A." Balance de ingresos y egresos. Oficios de notificaciones.	Informes del Consejo de Administración de SYSSA (Servicios y Suministros, S.A.) incluye notas y costos. Convocatoria para una asamblea.	Predios en Alcalde Barranquitas de José Luis Amezcua.	Listado de fundadores de la Universidad Autónoma de Guadalajara, especifica su tiempo, eficiencia, si egresaron y si ya murieron.
Guadalajara, Jal.	Guadalajara, Jal.	Guadalajara, Jal.	Guadalajara, Jal (Alcalde Barranquitas)	Guadalajara, Jal.
Sin referencia	1950-1951	1948-1949	1972-1979	Sin referencia
Personal/Dibujos	Personal/SYSSA	Personal/SYSSA	Personal/Terrenos	Personal/UAG
Bueno	Bueno	Bueno	Bueno	Bueno
25			2	
	8	13	1	5
	6	1	1	
	18	35		

Documentos

CLAVE	JLA/doc/501	JLA/doc/559	JLA/doc/719	JLA/doc/724	
TÍTULO	Escuela -Jacona, Mich.	Casa de la Niña Obrera	Escuela, Cotija, Mich.	Escuela en Sahuayo, Mich.	
CONTENIDO / DESCRIPCIÓN	Cálculos de las viguetas de la escuela de Jacona.	Proyecto de internado para señoritas "Casa de la Niña Obrera"	Proyecto de Escuela en Cotija, Mich.	Proyecto de Escuela en Sahuayo.	
GEOGRÁFICO	Jacona, Mich.	Sin referencia	Cotija, Mich.	Sahuayo, Mich.	
CRONOLÓGICO	1953	1947-1952	1948-1950	1945	
TEMÁTICO	Pública/Escuela	Pública/Escuela	Pública/Escuela	Pública/Escuela	
ESTADO FÍSICO	Bueno	Bueno	Bueno	Bueno	
TIPO DOCUMENTAL	PLANOS	3	17	21	9
	TEXTOS (FOJAS)			2	
	RECIBOS (FOJAS)			2	
	COSTOS (FOJAS)		3	22	
	CÁLCULOS (FOJAS)	3	3		
	BOSQUEJOS			5	3
	FOTOGRAFÍAS				

JLA/doc/732	JLA/doc/759	JLA/doc/829	JLA/doc/650	JLA/doc/652
Escuela en Zamora	Escuela en Ayutla, Jal.	Escuela en Chilchota, Mich.	Presa "Las Fuentes"	Presa en el Arroyo de "Aguacaliente"
Fachada principal, planta alta, planta baja de escuela en Zamora.	anteproyecto de escuela en Ayutla, Jal. Con capacidad de 336 alumnos.	Fachada para la escuela de Chilchota.	Cortina de la presa, plano del vaso, ubicación y secciones; arroyo de Sahuayo del proyecto presa "Las Fuentes".	Proyecto de la presa en el arroyo "Aguacaliente" en Zapotlanejo, Jal. Para la Srita. María C. Gutiérrez.
Zamora, Mich.	Ayutla, Jal.	Chilchota, Mich.	Sahuayo, Mich.	Zapotlanejo, Jal.
1945	1953	1951	1939	1938
Pública/Escuela	Pública/Escuela	Pública/Escuela	Pública/Presa	Pública/Presa
Bueno	Regular (roto)	Bueno	Bueno (2 planos rotos)	Bueno
10	1	1	9	3
				8
				3
			4	3

Documentos

CLAVE	JLA/doc/506	JLA/doc/126	JLA/doc/101	JLA/doc/119
TÍTULO	Asilo Ancianos	Sra. Otero Pablos -auditorio Rayón No.21	Ing. Luis Ugarte	Palacio Municipal.
CONTENIDO / DESCRIPCIÓN	Proyecto Asilo para ancianos en San Francisco del Rincón, Gto.	Construcción de un auditorio privado ubicado en Rayón No.21 propiedad de la Sra. Otero Pablos.	Costos de la construcción del Palacio Municipal.	Memorias de los gastos efectuados en la nueva obra de construcción del edificio del Palacio Municipal.
GEOGRÁFICO	San Francisco del Rincón, Gto.	Guadalajara, Jal. (Rayón No. 21)	Guadalajara, Jal.	Guadalajara, Jal.
CRONOLÓGICO	1963	1971	1950	1950
TEMÁTICO	Público/Asilo de ancianos	Público/Auditorio	Público/Edificio	Público/Edificio
ESTADO FÍSICO	Bueno	Bueno	Bueno	Bueno
TIPO DOCUMENTAL	PLANOS	1	16	
	TEXTOS (FOJAS)			2
	RECIBOS (FOJAS)			4
	COSTOS (FOJAS)		1	27
	CÁLCULOS (FOJAS)			
	BOSQUEJOS		6	
	FOTOGRAFÍAS			



JLA/doc/263	JLA/doc/497	JLA/doc/556	JLA/doc/581	JLA/doc/128
Lic. Alberto Assad Trejo	Cálculos	Palacio Municipal de Guadalajara	Ameca, Jal.	Escuela Municipal. Etúcuaro. Mich.
Estudios estructurales y cálculos para la construcción del edificio ubicado en Av. E. calle 4, colonia Seatrlé, Zapopan propiedad del Lic. Alberto Assad Trejo	Edificio del Departamento de Transito de La Paz Baja California. Listado de diferentes obras.	Estudio económico para la estructura de concreto del Palacio Municipal de Guadalajara,	Plano del edificio ocupado como cuartel en Ameca, Jal.	Proyecto de construcción y detalles de la escuela Municipal de Etúcuaro, Mich.
Zapopan, Jal. (calle 4, colonia Seattle)	La Paz, B.C.	Guadalajara, Jal.	Ameca, Jal.	Etúcuaro, Mich.
1985	1975	1949	1953	1971
Público/Edificio	Público/Edificio	Público/Edificio	Público/Edificio	Público/Escuela
Bueno	Bueno	Bueno	Bueno	Bueno
8		14	1	5
	4	2		
1				
		6		
18	54	20		6

Documentos

CLAVE	JLA/doc/656	JLA/doc/08	JLA/doc/09	JLA/doc/196	
TÍTULO	Escuela	Jardín de niños No. 18	Jardín de niños No. 18 "Eva González Blanco"	Autónoma. C. Biológicas	
CONTENIDO / DESCRIPCIÓN	Anteproyecto para una escuela.	Jardín de niños No. 18 "Dra. María Luisa Castillo" proyecto de salón de estudios.	Proyecto de remodelación de la escuela jardín de niños	Presupuesto para la construcción de laboratorios, aulas, etc. del Instituto de Ciencias Biológicas de UAG.	
GEOGRÁFICO	Guadalajara, Jal.	Guadalajara, Jal.	Tlaquepaque, Jal. (Boulevard Tlaquepaque No. 1954)	Guadalajara, Jal.	
CRONOLÓGICO	1952	1971	1996	1968	
TEMÁTICO	Publico/Escuela	Público/Escuela	Público/Escuela	Público/Escuela	
ESTADO FÍSICO	Bueno	Bueno	Bueno	Bueno	
TIPO DOCUMENTAL	PLANOS	1	6	3	6
	TEXTOS (FOJAS)			1	
	RECIBOS (FOJAS)				
	COSTOS (FOJAS)		6		14
	CÁLCULOS (FOJAS)		6		17
	BOSQUEJOS			6	
	FOTOGRAFÍAS				

JLA/doc/321	JLA/doc/334	JLA/doc/339	JLA/doc/34	JLA/doc/437
Escuela de niñas de La Piedad Mich.	Universidad Autónoma de Guadalajara	Colegio calle Tepic, Fracc. Guevara.	Tangancicuaro, Mich. Escuela "José Ma. Morelos"	Tangancicuaro - Escuela Parroquial.
Completos en la obra de la escuela de niñas en La Piedad, Mich.	Proyecto para completar la fachada principal de la Facultad de Medicina.	Cálculos estructurales del colegio de la calle Tepic Fracc. Guevara	Proyecto de reformas al colegio "José Ma. Morelos". Cálculos estructurales y cimentación.	Proyecto y obra de la Escuela Parroquial de Tangancicuaro.
La Piedad, Mich.	Guadalajara, Jal.	Guadalajara, Jal.	Tangancicuaro, Mich.	Tangancicuaro, Mich.
1955	1952	1954	1989-1990	1970
Público/Escuela	Público/Escuela	Público/Escuela	Público/Escuela	Público/Escuela
Bueno	Bueno	Bueno	Bueno	Bueno
7	2	3	18	15
				3
			8	22
		43	27	52
			1	

Documentos

CLAVE	JLA/doc/629	JLA/doc/720	JLA/doc/771	JLA/doc/731
TÍTULO	Colegio de Teocuitatlán	Internado en Chapalita	Jardines de Mismaloya	Antonio Plancarte y Labastida
CONTENIDO / DESCRIPCIÓN	Proyecto de colegio en Teocuitatlán, Jal.: cimentación, planta alta y baja, viguería, fachada.	Refectorio y anexos del internado en Chapalita.	Cálculos estructurales de los Jardines de Mismaloya de estructura de concreto reforzado. Fatiga unitaria de suelo. Muros de concreto armado. Coeficiente sísmico de 0.10	Monumento a don Antonio Plancarte y Labastida en Jacona, Mich.
GEOGRÁFICO	Teocuitatlán, Jal.	Guadalajara, Jal.	Sin referencia	Jacona, Mich.
CRONOLÓGICO	1946	Sin referencia	1984	1945
TEMÁTICO	Público/Escuela	Público/Internado	Público/Jardín	Público/Monumento
ESTADO FÍSICO	Bueno	bueno (2 planos y 2 bosquejos rotos)	Bueno	Bueno
TIPO DOCUMENTAL	PLANOS	10	5	1
	TEXTOS (FOJAS)			
	RECIBOS (FOJAS)			
	COSTOS (FOJAS)			
	CÁLCULOS (FOJAS)	4		87
	BOSQUEJOS	2	8	1
	FOTOGRAFÍAS			

JLA/doc/25	JLA/doc/647	JLA/doc/165	JLA/doc/204	JLA/doc/171
Yahualica, Jal. Parroquia Monumento a González Gallo	Fosa séptica	Orfanato en Tepatitlán, Jal.	San Francisco de Asís, Jal.	Los Reyes
Estudio del altar de la parroquia de Yahualica. Solicitud de pago de honorarios. Planos de la plaza principal de Yahualica y planos para el monumento a González Gallo.	Proyecto fosa séptica capacidad de 15 personas.	Cimentaciones departamento de las madres. Requerimiento para el orfanato en Tepatitlán.	Arreglos de la Plaza de San Francisco de Asís, Jal.	Teatro en Los Reyes, Mich. -Cimentación y arquerías de la iglesia.
Yahualica, Jal	Sin referencia	Tepatitlán, Jal	San Francisco de Asís, Jal.	Los Reyes, Mich.
1939-1968	Sin referencia	1980	1965	1964
Público/Monumento  Religioso/Iglesia	Público/Obra Sanitaria	Público/Orfanato	Público/Plaza	Público/Teatro
Bueno (4 planos mal estado rotos - mutilados)	Regular (roto-mutilado)	Bueno	Bueno	Bueno
51	2	2	1	10
10		6		
7		4		
47		11	3	
1				

Documentos

CLAVE	JLA/doc/514	JLA/doc/642	JLA/doc/750	JLA/doc/858
TÍTULO	Mapa de México	Áreas pluviales	Plano de Guadalajara	Mapa República Mexicana
CONTENIDO / DESCRIPCIÓN	Carta de la República Mexicana que muestra las zonas de probabilidad sísmica.	Croquis de las principales cuencas de la República Mexicana. Puertos, vías pluviales. Trazo de engranaje.	Plano de Guadalajara donde se indican los tanques de almacenamiento y tipo de tubos utilizado y localización.	Croquis de las cuencas principales de la República Mexicana.
GEOGRÁFICO	México	Sin referencia	Guadalajara, Jal.	México
CRONOLÓGICO	1961	1939	Sin referencia	Sin referencia
TEMÁTICO	Públicos/Mapa	Públicos/Mapa	Públicos/Mapa	Públicos/Mapa
ESTADO FÍSICO	Bueno	Bueno	Bueno	Regular (roto)
TIPO DOCUMENTAL	PLANOS	1	4	1
	TEXTOS (FOJAS)			
	RECIBOS (FOJAS)			
	COSTOS (FOJAS)			
	CÁLCULOS (FOJAS)		3	
	BOSQUEJOS		4	
	FOTOGRAFÍAS			

JLA/doc/751	JLA/doc/752	JLA/doc/753	JLA/doc/754
Curso de liturgia	Reuniones Comisión de Arte Sacro	Construcción Arte Sacro	Reuniones Comisión de Arte Sacro
Arte y liturgia. Evaluación del curso. La pastoral litúrgica tomada de manos con los ritos y las asambleas. Derecho litúrgico. Pastoral litúrgica y la teología. Relaciones entre liturgia y pastoral. Curso impartido por la Comisión Diocesana de Liturgia, Música y Arte Sacro	Memorias de las reuniones de la Comisión de Arte Sacro del año 1986	Pasos para la correcta ejecución de la obra sacra. Restauración de la catedral. Normas de mecánica de suelo. La construcción del Arte Sacro.	Memorias de las reuniones de la Comisión de Arte Sacro del año 1990
Guadalajara, Jal.	Guadalajara, Jal.	Guadalajara, Jal.	Guadalajara, Jal.
1986	1986	1993	1990
Religioso/Arte Sacro	Religioso/Arte Sacro	Religioso/Arte Sacro	Religioso/Arte Sacro
Bueno	Bueno	Bueno	Bueno
73	23	16	9

Documentos

CLAVE	JLA/doc/755	JLA/doc/756	JLA/doc/760	JLA/doc/762
TÍTULO	Comisión de Arte Sacro	Reuniones Comisión de Arte Sacro	Reunión Regional Liturgia	Curso de Arte Sacro
CONTENIDO / DESCRIPCIÓN	Servicios, objetivos, miembros, organización de la Comisión de Arte Sacro. Comentarios al proyecto para el Templo del Santísimo Redentor. 2 boletines de información pastoral.	Memorias de la reunión de la Comisión en el año de 1985. Objetivos, políticas y estrategias de la Comisión.	Notas de la reunión litúrgica programa y puntos tratados con acuerdos.	Programa del 3er. curso de Arte Sacro Teología. Seminario Mayor (1993-1994) texto de introducción sobre el curso.
GEOGRÁFICO	Guadalajara, Jal.	Guadalajara, Jal	Guadalajara, Jal.	Guadalajara, Jal.
CRONOLÓGICO	1969-1985	1985	1985	1993-1994
TEMÁTICO	Religioso/Arte Sacro	Religioso/Arte Sacro	Religioso/Arte Sacro	Religioso/Arte Sacro
ESTADO FÍSICO	Bueno	Bueno	Bueno	Bueno
TIPO DOCUMENTAL	PLANOS			
	TEXTOS (FOJAS)	25	45	22
	RECIBOS (FOJAS)			
	COSTOS (FOJAS)			
	CÁLCULOS (FOJAS)			
	BOSQUEJOS			
	FOTOGRAFÍAS			



JLA/doc/763	JLA/doc/764	JLA/doc/765	JLA/doc/766
Arte Sacro	Boletín de la Comisión de Arte Sacro	Con la fuerza del Evangelio	Información pastoral
Conservación y mantenimiento. El simbolismo en el Arte Sacro. El templo cristiano. Restauración. Proyecto de reglamento arquitectónico, cálculo estructural y construcción del conjunto pastoral. Arq. en su expresión evangélica. Manual de criterios y reglamentación, área escultura.	Boletines informativos y documentación No. 8, 9, y 10	Revista editada por el Arzobispado de Guadalajara, temas religiosos No. 3, 4 y S/r	Boletín de la vicaría pastoral Diócesis de Guadalajara.
Guadalajara, Jal.	México, D.F.	Guadalajara, Jal.	Guadalajara, Jal.
1994	1975-1976	1992	1990
Religioso/Arte Sacro	Religioso/Arte Sacro	Religioso/Arte Sacro	Religioso/Arte Sacro
Bueno	Bueno	Bueno	Bueno
48	21	75	12

Documentos

CLAVE	JLA/doc/767	JLA/doc/769	JLA/doc/770	
TÍTULO	Reunión Comisión de Arte Sacro	Arte en la Nueva España	Arte Sacro	
CONTENIDO / DESCRIPCIÓN	Memorias de las reuniones de Arte Sacro durante el año 1986, orden del día, acuerdos, textos de objetivos de la Comisión.	El Arte en la Nueva España: S. XVI aportación de la Nueva España. Introducción.	La enseñanza del arte y de la historia en los seminarios religiosos y seculares. Anteproyecto del primer simposio Internacional y del Quinto congreso Nacional de Arte Sacro. Descripción de espacios religiosos, Entrevista con el Ing. Pbro. Rafael Uribe Pérez, coordinador general de la Comisión Diocesana de Arte Sacro.	
GEOGRÁFICO	Guadalajara, Jal.	Guadalajara, Jal.	Guadalajara, Jal.	
CRONOLÓGICO	1986	1993	1992	
TEMÁTICO	Religioso/Arte Sacro	Religioso/Arte Sacro	Religioso/Arte Sacro	
ESTADO FÍSICO	Bueno	Bueno	Bueno	
TIPO DOCUMENTAL	PLANOS			
	TEXTOS (FOJAS)	66	12	37
	RECIBOS (FOJAS)			
	COSTOS (FOJAS)			
	CÁLCULOS (FOJAS)			
	BOSQUEJOS			
	FOTOGRAFÍAS			

JLA/doc/772	JLA/doc/783	JLA/doc/784	JLA/doc/788	JLA/doc/789
Reunión Comisión Arte Sacro	Comisión Pastoral Litúrgica	Reunión Comisión de Arte Sacro 1983	Inventario Religioso	Comisión de Arte Sacro
Miembros de la Comisión de Arte Sacro. Agenda de reuniones. Arte sacro y patrimonio de la cultura. Evaluación de la Comisión en 1991.	Trabajos de la comisión. Notas de reuniones.	Objetivos específicos de la Comisión. Política, estrategias e informes de organización de la Comisión.	Folleto para realizar inventarios de Arte Sacro.	"Sugestiones" para la organización del taller de Arquitectura Sacra (Arq. Díaz Morales). Coordinación de comisiones, objetivos. Datos de historia de la Iglesia en Guadalajara.
Guadalajara, Jal.	Guadalajara, Jal.	Guadalajara, Jal.	Guadalajara, Jal.	Guadalajara, Jal.
1990-1992	1980	1983	1984	1944-1979
Religioso/Arte Sacro	Religioso/Arte Sacro	Religioso/Arte Sacro	Religioso/Arte Sacro	Religioso/Arte Sacro
Bueno	Bueno	Bueno	Bueno	Bueno
26	24	20	6	14

Documentos

CLAVE	JLA/doc/793	JLA/doc/794	JLA/doc/795	
TÍTULO	Comisión de Arte Sacro	Comisión de Arte Sacro	Comisión de Arte Sacro	
CONTENIDO / DESCRIPCIÓN	Criterios de acción, plan formativo del Arte Sacro, minuta de reuniones de 1988, coordinación y comisiones, miembros de la Comisión y propuesta de actividades.	Minutas de reuniones (1989). Construcción de templos y anexos. Estudio sobre medios técnicos de construcción. Proyecto de reglamento arquitectónico, cálculo estructural y construcción de conjuntos de pastoral.	Reuniones de la Comisión de Arte Sacro (1987) Permanezca firme en la esperanza (folleto). Criterios que se vienen manejando en la elaboración de nuevos proyectos para conjuntos pastorales. Propuesta temas. Prontuario de criterios. Congreso de Arte Sacro (Puebla).	
GEOGRÁFICO	Guadalajara, Jal.	Guadalajara , Jal.	Guadalajara, Jal.	
CRONOLÓGICO	1988	1987-1989	1987	
TEMÁTICO	Religioso/Arte Sacro	Religioso/Arte Sacro	Religioso/Arte Sacro	
ESTADO FÍSICO	Bueno	Bueno	Bueno	
TIPO DOCUMENTAL	PLANOS			
	TEXTOS (FOJAS)	23	20	72
	RECIBOS (FOJAS)			
	COSTOS (FOJAS)			
	CÁLCULOS (FOJAS)			
	BOSQUEJOS			
	FOTOGRAFÍAS			

JLA/doc/797	JLA/doc/798	JLA/doc/799	JLA/doc/800
Reunión de la Comisión de Arte Sacro	Reunión Comisión de Arte Sacro	Reunión Comisión de Arte Sacro	Reunión Comisión de Arte Sacro 1995
Agenda de reuniones durante el año 1991. Conservar nuestro tesoro artístico es responsabilidad mexicana. Culto (artículo). Temario para proyección del Congreso de Arte Sacro.	Agenda de reuniones de la Comisión. Actividades a desarrollar para establecer la mecánica de propuesta de proyectos y así definir las metas y objetivos de la Escuela de Arte Sacro. Programa de estudios de la Escuela Diocesana de Arte Sacro. Conservación y restauración de la pintura de caballete.	Agenda de reuniones de la Comisión 1990. Resumen de la IV reunión de Asociaciones de Conservadores de Bienes Inmuebles A.C. Índice general de templos para directorio.	Agenda de reuniones de la Comisión. Arquitectura contemporánea de conjuntos pastorales (artículo). Criterios que se deben tener en cuenta en la Diócesis de Guadalajara para contestar al catálogo de bienes inmuebles del patrimonio cultural. Revista "Información Pastoral".
Guadalajara, Jal.	Guadalajara, Jal.	Guadalajara, Jal.	Guadalajara, Jal.
1991	1990-1994	1990	1995
Religioso/Arte Sacro	Religioso/Arte Sacro	Religioso/Arte Sacro	Religioso/Arte Sacro
Bueno	Bueno	Bueno	Bueno
2			
25	45	44	27
		2	

Documentos

CLAVE	JLA/doc/801	JLA/doc/802	JLA/doc/803	JLA/doc/804	
TÍTULO	Catálogo de bienes inmuebles de patrimonio cultural.	Arte Sacro	Comisión de Arte Sacro	Reunión Comisión de Arte Sacro	
CONTENIDO / DESCRIPCIÓN	Glosario de términos, editado SEDUE Dirección General de obras en sitios y monumentos del patrimonio cultural.	Estructura de la Comisión de Arte Sacro, describe el contexto en que se desarrollan las actividades de la comisión: elaborado por Ing. José Luis Amezcua.	Doctrina de la Iglesia sobre Arte Sacro. Reuniones de la Comisión. Información pastoral.	Organigrama de la Comisión de Arte Sacro. Índice general de temas para un directorio. Agenda de actividades.	
GEOGRÁFICO	México	Guadalajara, Jal.	Guadalajara, Jal.	Guadalajara, Jal.	
CRONOLÓGICO	Sin referencia	1995	1981-1982	1976-1988	
TEMÁTICO	Religioso/Arte Sacro	Religioso/Arte Sacro	Religioso/Arte Sacro	Religioso/Arte Sacro	
ESTADO FÍSICO	Bueno	Bueno	Bueno	Bueno	
TIPO DOCUMENTAL	PLANOS				
	TEXTOS (FOJAS)	16	11	62	
	RECIBOS (FOJAS)				
	COSTOS (FOJAS)				
	CÁLCULOS (FOJAS)				
	BOSQUEJOS				1
	FOTOGRAFÍAS				

JLA/doc/806	JLA/doc/861	JLA/doc/562	JLA/doc/725	JLA/doc/108
Catálogo de bienes inmuebles del patrimonio cultural	Archivos eclesiásticos	Capilla del rancho Los Ucuare	Familia Higareda.	II Congreso -Mal -Ing. Civil Temas (gastos de utilería)
Manual del encargado del inmueble. SEDUE Dirección General de obras en sitios y monumentos del patrimonio cultural.	Folleto "Archivos eclesiásticos catedralicios y parroquiales autor: Monseñor Pedro Rubio Merino, Ed. Comisión Nacional de Arte Sacro. Explicación de cómo se deben organizar los archivos eclesiásticos.	Fachada, techo de madera, ventana para la capilla del rancho	Capilla sepulcral para la familia Higareda en Sahuayo.	Cuentas de gastos de la comisión de temas en el Segundo Congreso Nacional de Ingenieros Civiles.
Guadalajara, Jal.	México, D.F.	Michoacán	Sahuayo, Mich.	Guadalajara, Jal.
Sin referencia	1989	1943	Sin referencia	1953
Religioso/Arte Sacro	Religioso/Arte Sacro	Religioso/Capilla (particular)	Religioso/Capilla sepulcral	Religioso/Congreso
Bueno	Bueno	Bueno	Bueno	Bueno
		3	1	
15	15			
				4
				7

Documentos

CLAVE	JLA/doc/149	JLA/doc/01	JLA/doc/02	JLA/doc/03	
TÍTULO	Convento Adoratrices Perpetuas. Xalapa, Ver.	Casa del campanero	San Sebastián de Analco	Santuario San José, Ameca	
CONTENIDO / DESCRIPCIÓN	Reformas de la elevación del altar, presbiterio.	Remodelación de la "Casa del campanero en la Catedral	Remodelaciones de anexos al templo, reformas del atrio, estudio para terminar la torre, traslado de la cruz atrial a la entrada del templo, planos de la fachada y del retablo principal.	Planos del interior del Santuario de San José	
GEOGRÁFICO	Xalapa, Ver.	Guadalajara, Jal. (Hidalgo 339)	Guadalajara, Jal. (Barrio de Analco)	Ameca, Jal.	
CRONOLÓGICO	1965	1992-1993	1960-1990	1969	
TEMÁTICO	Religioso/Convento	Religioso/Iglesia	Religioso/Iglesia	Religioso/Iglesia	
ESTADO FÍSICO	Bueno	Bueno	Bueno	Bueno	
TIPO DOCUMENTAL	PLANOS	6	7	20	1
	TEXTOS (FOJAS)		9		
	RECIBOS (FOJAS)		5	2	
	COSTOS (FOJAS)		31	7	
	CÁLCULOS (FOJAS)		8		
	BOSQUEJOS	5	6	5	4
	FOTOGRAFÍAS			1	



JLA/doc/04	JLA/doc/05	JLA/doc/07	JLA/doc/10	JLA/doc/100
Parroquia Ahualulco	Expiatorio	Santuario de Guadalupe-Guadalajara	María Auxiliadora, Guadalajara	Parroquia de Amatitán, Jal.
Construcción del pórtico y reformas del atrio,	Estudio, proyecto y ejecución de la intervención del Expiatorio. Reseña histórica sobre la construcción de la iglesia	Ménsula para el balcón, localización de vía crucis en el atrio poniente.	Solicitud para una intervención al templo María Auxiliadora. Bosquejos de inspección	Costos de las modificaciones del altar mayor de la parroquia de Amatitán, Jal.
Ahualulco de Mercado, Jal	Guadalajara, Jal. (Tolsá y Madero)	Guadalajara, Jal. (AV. Alcalde y Juan Álvarez)	Guadalajara, Jal.	Amatitán, Jal.
1976-1977	1982	Sin referencia	1976	1947-1948
Religioso/Iglesia	Religioso/Iglesia	Religioso/Iglesia	Religioso/Iglesia	Religioso/Iglesia
Bueno	Bueno	Bueno	Bueno	Bueno
11	9	2		
7	9		1	1
	23			21
17	32			29
	14			
7	11		7	

Documentos

CLAVE	JLA/doc/102	JLA/doc/104	JLA/doc/106	JLA/doc/12	
TÍTULO	Parroquia de Atoyac, Jal.	Parroquia de Jesús	Escuela Teocuitatlán Sr. Cura Antonio Gómez	La Merced-Guadalajara	
CONTENIDO / DESCRIPCIÓN	Estudio e investigación de las obras del revestimiento anterior de la cúpula del templo parroquial de Atoyac, Jal.	Memorias de obras en la fachada de la parroquia de Jesús.	Memorias de la obra en la escuela parroquial de Teocuitatlán. Sr. Cura Antonio Gómez	Remodelación en 1946, permisos ante el INAH, Obras Públicas. Reconstrucción de las torres y daños efectuados en el temblor del 13 de enero de 1973. Listado de nóminas de trabajos en 1977-78. Registro del IMSS de los trabajadores.	
GEOGRÁFICO	Atoyac, Jal.	Guadalajara, Jal.	Teocuitatlán, Jal.	Guadalajara, Jal (Hidalgo y Pedro Loza)	
CRONOLÓGICO	1947	1947	1949-1953	1943-1978	
TEMÁTICO	Religioso/Iglesia	Religioso/Iglesia	Religioso/Iglesia	Religioso/Iglesia	
ESTADO FÍSICO	Bueno	Bueno	Regular (bosquejo roto y mutilado)	Bueno	
TIPO DOCUMENTAL	PLANOS	2		21	
	TEXTOS (FOJAS)	4		39	
	RECIBOS (FOJAS)			4	
	COSTOS (FOJAS)	20	50	7	285
	CÁLCULOS (FOJAS)		3		5
	BOSQUEJOS	4		1	4
	FOTOGRAFÍAS				

JLA/doc/127	JLA/doc/134	JLA/doc/139	JLA/doc/144	JLA/doc/146
San José de Gracia - Santuario	Santiago Tangamandapio, Mich.	Ecuandureo, Mich.	San Andrés Ixtlán, Jal. Parroquia	S. Martín de Bolaños - Torre
Santuario de Guadalupe en San José de Gracia, Mich. Proyecto de modificaciones.	Centro de estudios para la capilla de Santiago Tangamandapio: retablos, reformas del altar mayor, elevación del retablo mayor, reformas del templo (1957)	Reconstrucción del templo parroquial. Ecuandureo, Mich. Estudio y proyecto.	Proyecto de ampliación de la parroquia de San Andrés Ixtlán. Detalles por secciones para la ampliación.	Construcción de la torre de la parroquia de San Martín de Bolaños, Jal. Escuela parroquial
San José de Gracia. Mich.	Tangamandapio, Mich.	Ecuandureo, Mich.	Ixtlán, Jal.	San Martín de Bolaños
1970	1958-1970	1966	1960-1963	1962-1972
Religioso/Iglesia	Religioso/Iglesia	Religioso/Iglesia	Religioso/Iglesia	Religioso/Iglesia
Bueno	Bueno	Bueno	Bueno	Bueno
7	23	3	21	11
4		1	9	9
	4	2		4
4	18	16	2	8
3	6	2	2	3
	2		12	

Documentos

CLAVE	JLA/doc/147	JLA/doc/150	JLA/doc/151	JLA/doc/152	
TÍTULO	San José - Cd. Obregón, Son.	Catedral actual de Zamora	Fátima - Zacatecas	Quitupan, Jal. Parroquia.	
CONTENIDO / DESCRIPCIÓN	Ampliación del templo al Sr. San José. Detalles estructurales de la cubierta.	Obras de reformas en la Catedral de Zamora. Anteproyecto de anexos (1959). Detalles del púlpito, altar y ornato para el trono, etc.	Anteproyecto para continuar la obra del templo de Nuestra Sra. de Fátima.	Estudios para la torre y fachada oriente. Escuela parroquial (1955). Detalles por secciones de iglesia y anexos.	
GEOGRÁFICO	Cd. Obregón, Son.	Zamora, Mich.	Zacatecas, Zac.	Quitupan, Jal.	
CRONOLÓGICO	1968	1942-1973	1954	1955-1969	
TEMÁTICO	Religioso/Iglesia	Religioso/Iglesia	Religioso/Iglesia	Religioso/Iglesia	
ESTADO FÍSICO	Bueno	Bueno	Bueno	Bueno	
TIPO DOCUMENTAL	PLANOS	9	30	10	23
	TEXTOS (FOJAS)				
	RECIBOS (FOJAS)				
	COSTOS (FOJAS)		8		1
	CÁLCULOS (FOJAS)	16		10	5
	BOSQUEJOS		6	9	10
	FOTOGRAFÍAS				

JLA/doc/153	JLA/doc/154	JLA/doc/158	JLA/doc/161	JLA/doc/162
Terecuato, Mich. Parroquia.	Cerrito Pelón - Templo.	Ecuandureo- Parroquia-capilla	Parroquia de Zacoalco, Jal.	La Luz, Mich.
Retablos del presbiterio, altar mayor, torre de la Parroquia de Terecuato.	Refuerzos para el templo de Sarabia (Cerrito Pelón), Mich. Instalación eléctrica, altar mayor, trabajos. Estudio para estabilizar la construcción.	Reformas del presbiterio.	Plantas de presbiterio. Proyecto de reformas al altar mayor.	Cimentación para la torre de La Luz, Mich. Detalles de cada sección de la torre y estudios para la construcción.
Terecuato, Mich.	Cerrito Pelón, Mich.	Ecuandureo, Mich.	Zacoalco, Jal.	La Luz, Mich.
1958-1978	1959-1973	1980	1966	1981-1982
Religioso/Iglesia	Religioso/Iglesia	Religioso/Iglesia	Religioso/Iglesia	Religioso/Iglesia
Bueno	Bueno	Bueno	Bueno	Bueno
5	10	11	3	20
		2		
	5			
	21	2		2
1	5			6
		5		16

Documentos

CLAVE	JLA/doc/166	JLA/doc/167	JLA/doc/168	JLA/doc/169	
TÍTULO	Iglesia del Cuero	Tangancicuaro - Santuario	Tanaco. Abril 1983	La Merced, estructura	
CONTENIDO / DESCRIPCIÓN	Estudios para la cubierta, muro para volumétrica, etc. Cuantificación de materiales. Estudios técnicos para el techo.	Estudios de arcos y techos, cubierta, pila bautismal, estudio y cálculo para la construcción del techo, memorias descriptivas del Santuario de Guadalupe.	Estudios de reformas en el templo parroquial de Tanaco, Mich.	Bóveda del coro - prediseño-. Refuerzos y remodelación, informes y recomendaciones.	
GEOGRÁFICO	Zamora, Mich.	Tangancicuaro, Mich.	Tanaco, Mich.	Guadalajara, Jal. (Pedro Loza e Hidalgo)	
CRONOLÓGICO	1974	1970-1984	1983	1973-1976	
TEMÁTICO	Religioso/Iglesia	Religioso/Iglesia	Religioso/Iglesia	Religioso/Iglesia	
ESTADO FÍSICO	Bueno	Bueno (4 bosquejos manchados y mutilados)	Bueno	Bueno	
TIPO DOCUMENTAL	PLANOS	2	35	4	5
	TEXTOS (FOJAS)		29		8
	RECIBOS (FOJAS)				
	COSTOS (FOJAS)	1	4		
	CÁLCULOS (FOJAS)	17	64		11
	BOSQUEJOS		9		3
	FOTOGRAFÍAS	1			

JLA/doc/170	JLA/doc/172	JLA/doc/173	JLA/doc/175	JLA/doc/177
Sagrario Metropolitano (Tel. 25-30-74)	Jacona. Santuario de la Esperanza.	Tecolotlán, Jal. Parroquia.	El Llano - Atrio Santa Mónica.	Estipac - Torre
Informe de la cúpula del Sagrario Metropolitano	Estudio para la iluminación, confesionario, presbiterio, altar mayor, anexos al santuario, estudio para localizar el campanario y detalles, estudio de la estructura y trabajos de reformas. Fotografía de una maqueta.	Construcción de la parroquia. Reformas al altar mayor, retablo de Guadalupe, torre.	Anteproyecto para la torre, cancel de ingreso, modificaciones y estudios, estudios para la iluminación, proyecto del templo parroquial.	Comulgatorio y torre para el templo de Estipac, Jal.
Guadalajara, Jal.	Jacona, Mich.	Tecolotlán, Jal.	El Llano, Mich.	Estipac, Jal.
1970-1973	1970-1977	1959-1965	1973-1984	1959-1960
Religioso/Iglesia	Religioso/Iglesia	Religioso/Iglesia	Religioso/Iglesia	Religioso/Iglesia
Bueno	Bueno	Bueno	Bueno	Bueno
1	42	9	25	3
5	2	1	2	
1	2	2	2	
	20	1	4	
7	13	7	13	1
	1			

Documentos

CLAVE	JLA/doc/178	JLA/doc/179	JLA/doc/181	JLA/doc/183	
TÍTULO	Lagos, Jal. Santuario de Guadalupe.	Tecomán, Colima. Sagrado Corazón	Nuestra Sra. de La Luz Cúpula.	Templo en el Tepehuaje, Jal.	
CONTENIDO / DESCRIPCIÓN	Reformas al Santuario de Guadalupe.	Templo al Sagrado Corazón en Tecomán, Colima. Detalles de proyectos.	Reformas al templo de Nuestra Señora de la Luz.	Reformas al altar mayor del templo del Tepehuaje . Parroquia San Martín Hgo., Jal.	
GEOGRÁFICO	Lagos, Jal.	Tecomán, Colima	Guadalajara, Jal.	Tepehuaje, Jal.	
CRONOLÓGICO	1957	1956-1959	1959	1961	
TEMÁTICO	Religioso/Iglesia	Religioso/Iglesia	Religioso/Iglesia	Religioso/Iglesia	
ESTADO FÍSICO	Bueno	Bueno (3 planos manchados)	Bueno	Bueno	
TIPO DOCUMENTAL	PLANOS	7	9	9	3
	TEXTOS (FOJAS)				
	RECIBOS (FOJAS)				
	COSTOS (FOJAS)				
	CÁLCULOS (FOJAS)	1		3	
	BOSQUEJOS	3		2	3
	FOTOGRAFÍAS				



JLA/doc/184	JLA/doc/185	JLA/doc/186	JLA/doc/187	JLA/doc/19
Templo en colonia Cortinas, Cd. Obregón.	San Isidro, Cd. Obregón, Son.	Ayutla - Escuela Parroquial	Valle de Juárez Parroquia	Villa Mar- Guaracha, Mich. Capillas
Anteproyecto del templo en la colonia Cortinas.	Planos de la iglesia a San Isidro en Cd. Obregón, Son.	Localización de drenajes y fosa séptica en el patio, techo, cálculos de cimentación, proyecto y procesos de construcción.	Proyecto de anexos de la parroquia. Construcción y acabados de capilla.	Templo de Cerrito Colorado parroquia de Villamar, Mich. Altar mayor retablos. Capilla de la Sagrada Familia en Villamar, Mich.
Cd. Obregón, Son.	Cd. Obregón, Son.	Ayutla, Jal.	Valle de Juárez, Jal.	Villamar, Mich
Sin referencia	1968	1956-1959	1958-1960	1960
Religioso/Iglesia	Religioso/Iglesia	Religioso/Iglesia	Religioso/Iglesia	Religioso/Iglesia
Bueno	Bueno	Bueno	Bueno	Bueno
4	4	14	8	2
		2	1	
		5		
		32	3	
		5	3	
		4	1	2

Documentos

CLAVE	JLA/doc/191	JLA/doc/192	JLA/doc/193	JLA/doc/194	
TÍTULO	Cerrito Colorado, Villamar, Mich. Guarachita.	Ntra. Sra. del Rosario Talpa, Jal.	La Angostura, Mich. Parroquia de Vista Hermosa	San Francisco del Rincón, Guanajuato. Escuela-Santuario.	
CONTENIDO / DESCRIPCIÓN	Capilla de Cerrito Colorado cimentación y proyecto para altar mayor.	Planta general, proyecto de reformas en el altar mayor.	Torre y portada templo de La Angostura.	Levantamiento de la finca No.2 de la calle Dr. Jesús González de San Francisco del Rincón, Gto. Santuario de Guadalupe. Reformas. Curato.	
GEOGRÁFICO	Villamar, Mich	Talpa, Jal	La Angostura, Mich.	San Francisco del Rincón, Gto.	
CRONOLÓGICO	1954-1962	1948-1951	1961	1957	
TEMÁTICO	Religioso/Iglesia	Religioso/Iglesia	Religioso/Iglesia	Religioso/Iglesia	
ESTADO FÍSICO	Bueno	Bueno	Bueno	Bueno	
TIPO DOCUMENTAL	PLANOS	4	6	2	9
	TEXTOS (FOJAS)			1	
	RECIBOS (FOJAS)				
	COSTOS (FOJAS)				
	CÁLCULOS (FOJAS)	2			1
	BOSQUEJOS		4		8
	FOTOGRAFÍAS				

JLA/doc/195	JLA/doc/198	JLA/doc/199	JLA/doc/20	JLA/doc/200
Tototlán, Jal. Parroquia	Fresnillo, Zacatecas. Santuario	Tenamaxtlán - Torre	Santuario Tepatitlán, Jal.	Cristo Rey - Yurécuaro, Mich.
Rosetón central, altar para los cruceros.	Proyecto de la construcción del Santuario en Fresnillo, Zac.	Estudio de la torre de Tenamaxtlán.	Reformas en el altar mayor, púlpito, sagrario para capilla de los Hijos de María. Presupuesto del trabajo de mármol para el santuario de la Virgen de Guadalupe en Tepatitlán	Planta del presbiterio y altar mayor.
Tototlán, Jal.	Fresnillo, Zac.	Tenamaxtlán	Tepatitlán, Jal	Yurécuaro, Mich.
1964	1968	1968	1961	1967
Religioso/Iglesia	Religioso/Iglesia	Religioso/Iglesia	Religioso/Iglesia	Religioso/Iglesia
Bueno	Bueno	Bueno	Bueno	Bueno
5	3		6	2
	4		1	
1	6	3	2	2

Documentos

CLAVE	JLA/doc/201	JLA/doc/202	JLA/doc/203	JLA/doc/205	
TÍTULO	San Diego de Alejandría	Anexos -El Carmen- Chapala	Divina Providencia. Gómez Farías y Corregidora	Nochistlán, Zac. Parroquia, Sant.	
CONTENIDO / DESCRIPCIÓN	Capilla en la parroquia: fachada, escuela.	Construcción escuela parroquial de Chapala, Jal. Templo del Carmen.	Construcción del templo ubicado entre las calles de Gómez Farías y Corregidora, llamado La Divina Providencia.	Altar mayor.	
GEOGRÁFICO	San Diego de Alejandría, Jal.	Chapala, Jal.	Guadalajara, Jal. (Gómez Farías y Corregidora)	Nochistlán, Zac.	
CRONOLÓGICO	1969	1955-1962	1954	Sin referencia	
TEMÁTICO	Religioso/Iglesia	Religioso/Iglesia	Religioso/Iglesia	Religioso/Iglesia	
ESTADO FÍSICO	Bueno	Bueno	Bueno	Bueno	
TIPO DOCUMENTAL	PLANOS	6	7	22	
	TEXTOS (FOJAS)	1	1	4	
	RECIBOS (FOJAS)				
	COSTOS (FOJAS)		4		
	CÁLCULOS (FOJAS)	2		20	
	BOSQUEJOS	5	3	2	2
	FOTOGRAFÍAS				

JLA/doc/207	JLA/doc/208	JLA/doc/209	JLA/doc/210	JLA/doc/211
Santa Teresa. Guadalajara. Pbro. Mendoza	Sagrado Corazón, Jiquilpan, Mich.	Pedro Loza No. 526 Parroquia del Santuario	Arantepacua, Mich. Nahuatzen	Tenamaxtlán - Torre
Reformas del altar mayor.	Anexos del templo Sagrado Corazón. Construcción de la torre del templo.	Construcción de la casa habitación en Pedro Loza No. 526 para la parroquia del Santuario.	Templo y curato de Arantepacua, Mich.	Recalce del cimient de la torre de la parroquia de Tenamaxtlán, Jal.
Guadalajara, Jal.	Jiquilpan, Mich.	Guadalajara, Jal. (Pedro Loza No. 526)	Arantepacua, Mich.	Tenamaxtlán, Jal.
1965	1962-1966	1965-1966	1955-1968	1968-1971
Religioso/Iglesia	Religioso/Iglesia	Religioso/Iglesia	Religioso/Iglesia	Religioso/Iglesia
Bueno	Bueno	Bueno	Bueno	Bueno
5	10	16	6	6
6		5		1
		3		
	5	4		11
2	3	4	1	2

Documentos

CLAVE	JLA/doc/212	JLA/doc/213	JLA/doc/217	JLA/doc/22
TÍTULO	Tangancícuaro, Mich. Capilla El Carmen	Tecomatlán - Altar-	Parroquia de Tala, Jal.	Santa Cruz de las Flores, T. actual Parroquia
CONTENIDO / DESCRIPCIÓN	Anteproyecto de la capilla de Nuestra Señora del Carmen en Tangancícuaro, Mich.	Detalles del altar del templo de Tecomatlán, Jal.	Estudios para el templo y casa de ejercicios de la parroquia de Tala. Capilla del Santísimo en la parroquia de San Francisco. Templo Expiatorio al Sagrado Corazón, Tala. Anteproyecto de ampliación de la parroquia de Tala.	Propuesta para la construcción del altar de la Parroquia de la Soledad de Santa Cruz de las Flores. Convenio de trabajo de cantera
GEOGRÁFICO	Tangancícuaro, Mich.	Tecomatlán, Jal.	Tala, Jal.	Santa Cruz de las Flores, Jal
CRONOLÓGICO	1961-1962	1967	1976-1983	1960-1962
TEMÁTICO	Religioso/Iglesia	Religioso/Iglesia	Religioso/Iglesia	Religioso/Iglesia
ESTADO FÍSICO	Bueno	Bueno	Bueno	Bueno
TIPO DOCUMENTAL	PLANOS	6	5	41
	TEXTOS (FOJAS)			2
	RECIBOS (FOJAS)			
	COSTOS (FOJAS)			1
	CÁLCULOS (FOJAS)	5		19
	BOSQUEJOS	1	5	20
	FOTOGRAFÍAS			

JLA/doc/220	JLA/doc/221	JLA/doc/222	JLA/doc/223	JLA/doc/224
Fraccionamiento de Las Fuentes. Templo	Gómez Farías, Mich. (cerca de Tangancicuaro)	Purépero, Mich.	Templo de Santa Rosalía, Jal.	Yurécuaro, Mich. Cúpula
Proyecto del Templo, Fracc. Las Fuentes.	Kiosco para San Antonio, Mich. Anexos al Templo de Gómez Farías, Mich. Templo de San Antonio, parroquia de Gómez Farías.	Torre para el Salto en la parroquia de Purépero, Mich. Proyectos de reforma y anexos. Fuente para la plaza.	Anteproyecto de reformas al templo de Santa Rosalía, Jal.	Anteproyecto para el templo parroquial de Yurécuaro, Mich. (1957). Proyecto de reformas al curato de Yurécuaro
Guadalajara, Jal.	Gómez Farías, Mich.	Purépero, Mich.	Santa Rosalía, Jal.	Yurécuaro, Mich.
1954	1959	1960	1964	1944-1959
Religioso/Iglesia	Religioso/Iglesia	Religioso/Iglesia	Religioso/Iglesia	Religioso/Iglesia
Bueno	Bueno	Bueno	Bueno	Bueno
3	4	12	1	13
				2
5				
2	8	10	4	7

Documentos

CLAVE	JLA/doc/225	JLA/doc/226	JLA/doc/227	JLA/doc/229	
TÍTULO	Tecolotlán, Jal. La Virgencita.	Cd. Obregón, Son.	Parroquia Puruándiro, Mich.	Cojumatlán, Mich.	
CONTENIDO / DESCRIPCIÓN	Proyecto de ampliación del templo de La Virgencita en Tecolotlán, Jal.	Reformas al templo parroquial de Cd. Obregón, Son. Reformas de la Catedral de Cd. Obregón, Son.	Anteproyecto de reformas al templo parroquial de Puruándiro, Mich.	Reformas a la escuela parroquial de Cojumatlán, Mich. Anexos de Parroquia.	
GEOGRÁFICO	Tecolotlán, Jal.	Cd. Obregón, Son.	Purandiro, Mich.	Cojumatlán, Mich.	
CRONOLÓGICO	1960-1963	1955-1968	1957	1955-1961	
TEMÁTICO	Religioso/Iglesia	Religioso/Iglesia	Religioso/Iglesia	Religioso/Iglesia	
ESTADO FÍSICO	Bueno	Bueno	Bueno	Bueno	
TIPO DOCUMENTAL	PLANOS	6	24	5	14
	TEXTOS (FOJAS)				1
	RECIBOS (FOJAS)				
	COSTOS (FOJAS)		11		1
	CÁLCULOS (FOJAS)		12		
	BOSQUEJOS	3	3	5	6
	FOTOGRAFÍAS				



JLA/doc/23	JLA/doc/230	JLA/doc/231	JLA/doc/233	JLA/doc/234
Santa Teresita	Briseñas, Mich.	Escuela - San Carlos	La Manzanilla, Jal. Parroquia.	San Francisco Zamora, Mich.
Nichos laterales ornamentación, presbiterio actual, estudios para el retablo mayor, nichos laterales, estudios de reforma con el Vo.Bo. del Pbro. Rafael Uribe, Comisión Diocesana de Arte Sacro.	Parroquia de Briseñas anteproyecto de reformas.	Proyecto de la Escuela Parroquial de San Carlos.	Altar Mayor para La Manzanilla, reformas al proyecto.	Refuerzos de la primer torre del templo de San Francisco en Zamora, Mich.
Guadalajara, Jal.	Briseñas, Mich.	Guadalajara, Jal. (Gante No. 332)	La Manzanilla, Jal.	Zamora, Mich.
1991-1992	1944-1966	1964	1962	1965
Religioso/Iglesia	Religioso/Iglesia	Religioso/Iglesia	Religioso/Iglesia	Religioso/Iglesia
Bueno	Bueno	Bueno	Bueno	Bueno
9	17	4	2	1
		1		
	1	1		4
	5	2		

Documentos

CLAVE	JLA/doc/236	JLA/doc/237	JLA/doc/238	
TÍTULO	Hierbabuena, Tlazazalca	Los Reyes, Mich. Parroquia	San Juan de los Lagos.	
CONTENIDO / DESCRIPCIÓN	Proyecto de templo La Hierbabuena en Tlazazalca, Mich. Construcción, cálculos, etc.	Proyecto de los retablos de la parroquia de los Santos Reyes en Mich. Proyecto para acomodar al Santo Cristo en el altar mayor (1943). Cúpula de la iglesia (1971). Ampliación de la parroquia (1964). Proyecto Escuela Secundaria, primera -parroquial-.	Estudio para capilla subterránea en el atrio de la Basílica de San Juan de los Lagos.	
GEOGRÁFICO	Tlazazalca, Mich.	Los Reyes, Mich.	San Juan de los Lagos, Jal.	
CRONOLÓGICO	1970-1973	1943-1975	1980	
TEMÁTICO	Religioso/Iglesia	Religioso/Iglesia	Religioso/Iglesia	
ESTADO FÍSICO	Bueno	Bueno	Bueno	
TIPO DOCUMENTAL	PLANOS	27	68	6
	TEXTOS (FOJAS)	7	2	
	RECIBOS (FOJAS)			
	COSTOS (FOJAS)	9	9	
	CÁLCULOS (FOJAS)	24	27	1
	BOSQUEJOS	7	33	
	FOTOGRAFÍAS		1	

JLA/doc/239	JLA/doc/24	JLA/doc/240	JLA/doc/241	JLA/doc/242
Ayo el Chico - Parroquia-	Santa Teresita, Guadalajara	San Diego -Quitupan	San Diego Quitupan - Anexo	Tangancícuaro
Ampliación de las tres naves de la parroquia de Ayo el Chico (1975). Estudio del estado de la parroquia (1972)	Presupuesto de la obra del templo de Santa Teresita, bosquejos del proyecto.	Cálculos de bóveda, techo y venta de la parroquia de San Diego.	Anexos parroquiales casa habitación, sala de juntas. Estudios para la reforma de los muros.	Estudios para la reconstrucción de las torres que quedaron dañadas con el sismo del 19 de septiembre 1985.
Ayo el Chico, Jal. (Ayotlán, Jal.)	Guadalajara, Jal.	Quitupan, Jal.	Quitupan, Jal.	Tangancícuaro, Mich.
1972-1979	1991-1992	1972	1979-1980	1985
Religioso/Iglesia	Religioso/Iglesia	Religioso/Iglesia	Religioso/Iglesia	Religioso/Iglesia
Bueno	Bueno	Bueno	Bueno	Bueno
25		4	2	4
14			4	2
	2			
40		7	9	3
6	7	2	9	7

Documentos

CLAVE	JLA/doc/243	JLA/doc/244	JLA/doc/246	JLA/doc/249	
TÍTULO	San Juan Nuevo, Mich. Anexos	San Juan Nuevo, Mich. 1982	Chavinda, Mich.	Tangancicuaro - Parroquia-	
CONTENIDO / DESCRIPCIÓN	Anexos al Santuario Santo Cristo de los Milagros, en San Juan Nuevo, Mich. Estudio de revisión de daños.	Santuario al Santo Cristo de los Milagros en San Juan Nuevo, Uruapan. Estudio para refuerzo del templo (oct-1985)	Informe de la inspección a la parroquia de Chavinda para verificar los daños ocasionados por el sismo del 19 de septiembre de 1985.	Anexos a la parroquia de Tangancicuaro. Detalles de toda la iglesia.	
GEOGRÁFICO	San Juan Nuevo (Uruapan), Mich.	San Juan Nuevo (Uruapan), Mich.	Chavinda, Mich.	Tangancicuaro, Mich.	
CRONOLÓGICO	1960-1985	1952-1985	1985	1970-1983	
TEMÁTICO	Religioso/Iglesia	Religioso/Iglesia	Religioso/Iglesia	Religioso/Iglesia	
ESTADO FÍSICO	Bueno	Bueno	Bueno	Bueno	
TIPO DOCUMENTAL	PLANOS	13	14	10	72
	TEXTOS (FOJAS)	3	6	5	4
	RECIBOS (FOJAS)			1	
	COSTOS (FOJAS)				5
	CÁLCULOS (FOJAS)	1	9		36
	BOSQUEJOS	6	1	1	16
	FOTOGRAFÍAS				

JLA/doc/250	JLA/doc/251	JLA/doc/252	JLA/doc/252B
Totolan, Mich. Parroquia	San Francisco Peribán, Mich.	Arandas. San José Doc-abril 1993	La Hierbabuena, San Francisco Peribán
Estudio de refuerzos del templo parroquial de Totolan, Mich. (1987). Ampliación del templo (1955). Estudio actual del templo (1972)	Templo de La Hierbabuena en San Francisco Peribán, Mich. Detalles de los retablos, proyecto de atrio (1982). Estudio para la colocación del reloj (1981)	Cálculos de la cimentación e integración de los muros. Minuta de reunión con autoridades para la construcción. Actividades de construcción del templo en especial la girola. Dos imágenes.  (copias)	Estudio-proyecto para el retablo y el presbiterio
Totolan, Mich.	San Francisco Peribán, Mich.	Arandas, Jal.	San Francisco Peribán, Mich.
1955-1987	1975-1986	1992-1993	1980-1986
Religioso/Iglesia	Religioso/Iglesia	Religioso/Iglesia	Religioso/Iglesia
Bueno	Bueno	Bueno	Bueno
26	33	2	9
3	2	8	2
9	2	1	
7	13	30	4
18	17	4	

Documentos

CLAVE	JLA/doc/254	JLA/doc/255	JLA/doc/522	JLA/doc/256	
TÍTULO	Templo de San José Obrero en Arandas, Jal.	Cripta parroquial, Sahuayo, Mich.	Tlaquepaque, Jal.	Parroquia de Sahuayo - Santiago cúpula, torre frontis.	
CONTENIDO / DESCRIPCIÓN	Cronología de las obras realizadas por José Luis Amezcua en el templo de San José Obrero. Proceso para bajar la campana del templo de San José (permisos incluidos). Historia de la campana.  (copia)	Parroquia de Santiago Apóstol en Sahuayo Mich, cripta, presbiterio y retablo. Estudio de reformas a la parroquia.	Reformas a la fachada del Santuario de Nuestra Señora de la Soledad en Tlaquepaque.	Proyecto de reformas al pórtico, torre, interiores, cúpula.	
GEOGRÁFICO	Arandas, Jal.	Sahuayo, Mich.	Tlaquepaque, Jal.	Sahuayo, Mich.	
CRONOLÓGICO	1971-2000	1993-1994	1990	1948-1992	
TEMÁTICO	Religioso/Iglesia	Religioso/Iglesia	Religioso/Iglesia	Religioso/Iglesia	
ESTADO FÍSICO	Bueno	Bueno	Bueno	Bueno	
TIPO DOCUMENTAL	PLANOS		24	1	59
	TEXTOS (FOJAS)	33			4
	RECIBOS (FOJAS)				
	COSTOS (FOJAS)	5			68
	CÁLCULOS (FOJAS)				17
	BOSQUEJOS	1			24
	FOTOGRAFÍAS	1			

JLA/doc/257	JLA/doc/258	JLA/doc/259	JLA/doc/26	JLA/doc/260
Historia de la campana	Templo de San José de Arandas, Jal.	San José de Arandas, Jal.	Yahualica, Jal. Parroquia	Santuario del Sr. San José de Arandas.
Reseña de la campana de la iglesia de San José en Arandas.  (copias)	Retablo mayor, opinión sobre la base de la campana, estudio para el remate del caracol, proyecto de la capilla del Santísimo, anexos a la iglesia. (copias)	Detalles del pórtico, notas sobre la campana y el arco donde colocarla, dos imagen de santos de la iglesia. (copias)	Proyecto parroquial en Yahualica. Anteproyecto de anexos (1982). Proceso de construcción desde sus cimientos y detalles de cada sección del templo. Cálculos de construcción	Proyecto anexos, cubículos, oficinas, juntas, ingreso, cripta. Informe del actual estado del templo (1975). La girola. (copias)
Arandas, Jal.	Arandas, Jal.	Arandas, Jal.	Yahualica, Jal	Arandas, Jal.
1999	1978-2000	1975-1980	1938-1982	1961-1979
Religioso/Iglesia	Religioso/Iglesia	Religioso/Iglesia	Religioso/Iglesia	Religioso/Iglesia
Bueno	Bueno	Bueno	Bueno (3 planos mutilados-rotos)	Bueno
3	11	3	28	12
17	10	3		2
			7	29
		2	1	6

Documentos

CLAVE	JLA/doc/261	JLA/doc/262	JLA/doc/265	JLA/doc/266	
TÍTULO	Churintzio, Mich.	Nuevo Zirosto, Mich.	Cuatro esquinas -San Gregorio	Arandas, Jalisco, San José	
CONTENIDO / DESCRIPCIÓN	Proyecto de torres en el Santuario de Nuestra Señora de Guadalupe en Churintzio, Mich.	Detalles estructurales de las torres. Reformas del presbiterio. Estudio para el altar y salón.	Estudio para la construcción de la torre y tribuna en el templo Cuatro Esquinas de la parroquia de San Gregorio, Mich.	Detalles del pórtico mayor, construcción de la iglesia. Detalles de honorarios en diferentes periodos. Planos del proceso en construcción. (copias)	
GEOGRÁFICO	Churintzio, Mich.	Zirosto, Mich.	San Gregorio, Mich.	Arandas, Jal.	
CRONOLÓGICO	1985-1986	1985-1986	1986	1961-1989	
TEMÁTICO	Religioso/Iglesia	Religioso/Iglesia	Religioso/Iglesia	Religioso/Iglesia	
ESTADO FÍSICO	Bueno	Bueno	Bueno	Bueno	
TIPO DOCUMENTAL	PLANOS	6	10	3	35
	TEXTOS (FOJAS)	1	3		8
	RECIBOS (FOJAS)		1		1
	COSTOS (FOJAS)		2	3	8
	CÁLCULOS (FOJAS)	2	13		12
	BOSQUEJOS	4	6	1	25
	FOTOGRAFÍAS				



JLA/doc/267	JLA/doc/268	JLA/doc/269	JLA/doc/27	JLA/doc/270
Los Reyes, Mich. 1985-1986	Pajacuarán. Parroquia	Pajacuarán -Nuestra Señora la Esperanza	Jacona- Fraccionamiento Revera del Celio	Angahuan. Philario, cab.
Estudio para la reformas de la torre del templo de los Reyes, Mich.	Informe de los daños del templo parroquial como resultado del temblor del 19 de septiembre 1985	Cimentación de la capilla de Nuestra Señora de la Esperanza.	Levantamiento del estado actual de la nave del templo del Fraccionamiento del Celio. Incluye cálculos de elevación.	Reparaciones de los templos de Angahuan y Zacán, Mich.
Los Reyes, Mich.	Pajacuarán, Mich	Pajacuarán, Mich	Jacona, Mich.	Angahuan, Mich.
1985-1986	1985-1986	1985	1988	1983
Religioso/Iglesia	Religioso/Iglesia	Religioso/Iglesia	Religioso/Iglesia	Religioso/Iglesia
Bueno	Bueno	Bueno	Bueno	Bueno
1	4	9	1	5
13	3	1		4
1				
2	1	1	10	
4		1		3

Documentos

CLAVE	JLA/doc/271	JLA/doc/272	JLA/doc/273	JLA/doc/274	
TÍTULO	Nurío - Paracho	Acuitzeramo, Mich. Parroquia	El Capulín, Mich.	Ixtlán, Mich.	
CONTENIDO / DESCRIPCIÓN	Proyecto de remodelación y restauración de la parroquia de Paracho. Informe de daños del templo de Nurío, Mich a raíz del temblor del 19 septiembre de 1985.	Estudio general de reformas y conservación de la parroquia de Acuitzeramo, Mich.	Proyecto de retablos de la iglesia de El Capulín, Mich.	Reformas del templo parroquial de Ixtlán de los Hervores, Mich. En el templo del Salitre y Sagrado Corazón de Jesús.	
GEOGRÁFICO	Paracho, Mich.	Acuitzeramo, Mich.	El Capulín, Mich.	Ixtlán de los Hervores, Mich.	
CRONOLÓGICO	1985-1987	1983	1986-1987	1989-1992	
TEMÁTICO	Religioso/Iglesia	Religioso/Iglesia	Religioso/Iglesia	Religioso/Iglesia	
ESTADO FÍSICO	Bueno	Bueno	Bueno	Bueno	
TIPO DOCUMENTAL	PLANOS	7	13	6	20
	TEXTOS (FOJAS)	8	4	1	13
	RECIBOS (FOJAS)		2		
	COSTOS (FOJAS)	1	2	3	3
	CÁLCULOS (FOJAS)	8	5		11
	BOSQUEJOS		1	1	9
	FOTOGRAFÍAS				

JLA/doc/275	JLA/doc/276	JLA/doc/277	JLA/doc/278	JLA/doc/281
Los Ocotes, Jal.	Los Ocotes, Jal.	La Palma, Mich. 1986	Abadiano, Mich, Los Corrales	Cotija San José - El Zapote
Santuario del Sr. del Encino Los Ocotes, Yahualica, Jalisco. Reseña cronológica de los proyectos de construcción.	Torre y soporte de la campana del santuario del Señor del Encino, Los Ocotes.	Construcción de la 2da. torre del templo parroquial de Las Palmas, Mich.	Proyecto del presbiterio y los retablos.	Estudios para el reforzamiento del templo del Sr. San José. Ampliación torre y cúpula de la parroquia. El Zapote de Cotija, Mich.
Yahualica, Jal	Yahualica, Jal	Las Palmas, Mich.	Abadiano, Mich.	Cotija, Mich.
1957-1989	1961-1992	1986	1982-1991	1986
Religioso/Iglesia	Religioso/Iglesia	Religioso/Iglesia	Religioso/Iglesia	Religioso/Iglesia
Bueno	Bueno	Bueno	Bueno	Bueno
40	8	1	26	2
3		2	2	2
1				
8	4	1	8	3
17			14	3

Documentos

CLAVE	JLA/doc/289	JLA/doc/29	JLA/doc/290	JLA/doc/292	
TÍTULO	Autlán templo . Pbro. Isidro	El LlaNo. Mich.	San Miguel Hidalgo... Autlán.	Catedral de Autlán.	
CONTENIDO / DESCRIPCIÓN	Cálculos de cimentación. Estudios para el techado. Torre nuevo diseño. Cambio de armaduras a vigas alma llena. Templo de Autlán para el Pbro. Isidro Ramírez.	Levantamiento de la parroquia de El Llano, Mich. Cálculos y descripción de necesidades.	Estudios económicos, presupuesto. Obras de acabados en el templo actual ya construido en San Miguel Hidalgo, Jal. Diócesis de Autlán.	Estudios sobre la Catedral de Autlán para realizar las reparaciones y reformas. Costos de la construcción de la capilla del Obispado de Autlán.	
GEOGRÁFICO	Autlán, Jal.	El Llano, Mich.	San Miguel Hidalgo, Mich.	Autlán, Jal.	
CRONOLÓGICO	1987-1988	1990	1987-1988	1963-1983	
TEMÁTICO	Religioso/Iglesia	Religioso/Iglesia	Religioso/Iglesia	Religioso/Iglesia	
ESTADO FÍSICO	Bueno	Bueno	Bueno (3 planos con cinta adhesiva)	Bueno	
TIPO DOCUMENTAL	PLANOS	5	8	12	41
	TEXTOS (FOJAS)				20
	RECIBOS (FOJAS)				
	COSTOS (FOJAS)		1	20	12
	CÁLCULOS (FOJAS)	12	12		10
	BOSQUEJOS	1		3	23
	FOTOGRAFÍAS				

JLA/doc/293	JLA/doc/294	JLA/doc/295	JLA/doc/296	JLA/doc/297
Autlán	Catedral de Autlán Estudios 7 oct. 1991 adelante	Piedra Pesada, Jal.	Abadiano, Mich, Sr. Cura Luis Garcia González	Casa Episcopal , Autlán.
Estudios de la Catedral de Autlán para realizar reformas.	Terminados de la Catedral, correspondencia con el Arzobispo de Autlán.	Estudios en el templo del poblado de Piedra Pesada.	Proyecto de reformas del retablo y presbiterio de la parroquia de Abadiano.	Proyecto Casa Episcopal de Autlán, incluye reformas
Autlán, Jal.	Autlán, Jal.	Piedra Pesada, Jal.	Abadiano, Mich.	Autlán, Jal.
1970-1998	1966-1997	1991-1994	1988-1992	1969-1973
Religioso/Iglesia	Religioso/Iglesia	Religioso/Iglesia	Religioso/Iglesia	Religioso/Iglesia
Bueno	Bueno	Bueno	Bueno	Bueno
6	8	9	5	8
7	24	4		
	1			
	2			
1	2	16		4
2		3		2
1				

Documentos

CLAVE	JLA/doc/298	JLA/doc/299	JLA/doc/300	JLA/doc/301	
TÍTULO	Casa de la iglesia de Autlán.	Catedral de Autlán	Catedral de Autlán	Autlán pendientes pórtico-central	
CONTENIDO / DESCRIPCIÓN	Estudio de la capilla para la casa de la iglesia	Pórtico mayor de la Catedral de Autlán.	Cálculos estructurales de los anexos y ampliaciones de oficinas de la Catedral.	Catedral de Autlán anexos ampliación de edificio de oficinas. Detalles del interior y exterior de la Catedral.	
GEOGRÁFICO	Autlán, Jal.	Autlán, Jal.	Autlán, Jal.	Autlán, Jal.	
CRONOLÓGICO	1987-1988	1968-1970	1970-1987	1966-1997	
TEMÁTICO	Religioso/Iglesia	Religioso/Iglesia	Religioso/Iglesia	Religioso/Iglesia	
ESTADO FÍSICO	Bueno	Bueno	Bueno	Bueno	
TIPO DOCUMENTAL	PLANOS	1	4	12	15
	TEXTOS (FOJAS)	1	1		7
	RECIBOS (FOJAS)				1
	COSTOS (FOJAS)	10			1
	CÁLCULOS (FOJAS)			24	
	BOSQUEJOS	1	1		3
	FOTOGRAFÍAS			2	

JLA/doc/302	JLA/doc/303	JLA/doc/304	JLA/doc/305	JLA/doc/305B
Tingüindín anexos P.	Tingüindín, Mich. Torres	Chucandiran, Mich.	Tingüindín, Mich. 2da. Torres	Santa Clara - Ingenio
Reformas al retablo. Estudio para la cúpula y sus reformas.	Proyecto de la parroquia de Tingüindín (1949). Proyecto 2da. Torre de la parroquia (1989)	Estudios de cimentación, proyecto para techos de concreto en la parroquia de Tingüindín, Mich.	Proyecto para la construcción de la 2da. Torre de la parroquia de Tingüindín. Reseña de las diferentes trabajos realizados en la parroquia.	Estudio para reforzar los muros del templo parroquial del ingenio de Santa Clara, Mich. Estudio para el retablo.
Tingüindín, Mich.	Tingüindín, Mich.	Tingüindín, Mich.	Tingüindín, Mich.	Santa Clara, Mich
1984-1985	1949-1989	1985	1989-1990	1940-1989
Religioso/Iglesia	Religioso/Iglesia	Religioso/Iglesia	Religioso/Iglesia	Religioso/Iglesia
Bueno	Bueno (1 plano mutilado)	Bueno	Bueno	Bueno
22	14	4		18
8	1		4	2
11	2		2	
12	3	6	31	19
23	6		1	3

Documentos

CLAVE	JLA/doc/306	JLA/doc/307	JLA/doc/308	JLA/doc/309	
TÍTULO	Santa Clara -Colonia empleados	Templo del Pedregal, Sahuayo	Santuario del Patrón Santiago	Santuario del Patrón Santiago	
CONTENIDO / DESCRIPCIÓN	Ingenio de Santa Clara templo, en la colonia de empleados. Estudio del techo del templo en concreto en bóveda y torre. Estudio para el templo nuevo proyecto. Estudio para techo de cúpula.	Anexos oficinas, casa de ejercicios, locales comerciales. Estudio para las reformas del Santuario del Pedregal.	Santuario del Patrón Santiago reformas del presbiterio, capilla penitencial y pórtico.	Análisis y cálculos estructurales reformas al pórtico y nártex.	
GEOGRÁFICO	Santa Clara, Mich.	Sahuayo, Mich.	Sahuayo, Mich.	Sahuayo, Mich.	
CRONOLÓGICO	1987-1989	1979-1990	1993-1994	1990-1993	
TEMÁTICO	Religioso/Iglesia	Religioso/Iglesia	Religioso/Iglesia	Religioso/Iglesia	
ESTADO FÍSICO	Bueno	Bueno	Bueno	Bueno	
TIPO DOCUMENTAL	PLANOS	24	96	3	4
	TEXTOS (FOJAS)	2	5	1	
	RECIBOS (FOJAS)		11		
	COSTOS (FOJAS)	5	14	6	4
	CÁLCULOS (FOJAS)	23	56		8
	BOSQUEJOS	13	19	2	3
	FOTOGRAFÍAS				



JLA/doc/31	JLA/doc/310	JLA/doc/311	JLA/doc/312	JLA/doc/313
El Llano - San Juan Palmira	Santuario del Patrón Santiago	Santuario en El Pedregal	El Pedregal	Divina Providencia, Justo Sierra 839
Estudio y proyecto para completar el retablo mayor de la parroquia de San Juan Palmira en El Llano, Mich.	Comentarios de remodelación del Santuario	Estudios para reformas y reparaciones del Santuario El Pedregal en Sahuayo.	Estudio preliminar para la iluminación y decoración. Con una imagen.	Criptas bajo el salón, ampliación. Elementos del presbiterio, retablos, cálculos estructurales, procesos de construcción templo de Santa María de la Divina Providencia (Santa María Madre de Cristo).
El Llano, Mich.	Sahuayo, Mich.	Sahuayo, Mich.	Sahuayo, Mich.	Guadalajara, Jal. (Justo Sierra No. 839)
1990-1991	1992	1972-1977	1984-1992	1949-1988
Religioso/Iglesia	Religioso/Iglesia	Religioso/Iglesia	Religioso/Iglesia	Religioso/Iglesia
Bueno	Bueno	Bueno	Bueno	Bueno
6	10	13	15	75
	8		2	4
				50
2			2	25

Documentos

CLAVE	JLA/doc/314	JLA/doc/315	JLA/doc/317	JLA/doc/318	
TÍTULO	Santa María Madre de Cristo	Divina Providencia Justo Sierra 839.	Arandas, San José 1980	La Concepción	
CONTENIDO / DESCRIPCIÓN	Anexos, anteproyecto, modificaciones del templo Santa María Madre de Cristo.	Detalles de la herradura (1983). Construcción de un muro (1992). Salón de juntas (1983). Ampliación del pasillo y anexos del Templo de la Divina Providencia.	Notas periodísticas, autorización de la Secretaría de Desarrollo Urbano y Ecología para continuar las obras del templo (1991). Proceso de construcción en diferentes etapas.  (copias)	Templo de la Inmaculada Concepción. Proyecto de construcción (1951). Relación de reparaciones (1993).	
GEOGRÁFICO	Guadalajara, Jal. (Justo Sierra No. 839)	Guadalajara, Jal. (Justo Sierra No. 839)	Arandas, Jal.	Guadalajara, Jal.	
CRONOLÓGICO	1950-1990	1983-1992	1975-1991	1952-1993	
TEMÁTICO	Religioso/Iglesia	Religioso/Iglesia	Religioso/Iglesia	Religioso/Iglesia	
ESTADO FÍSICO	Bueno	Bueno	Bueno	Bueno	
TIPO DOCUMENTAL	PLANOS	30	18	31	8
	TEXTOS (FOJAS)			19	9
	RECIBOS (FOJAS)			18	
	COSTOS (FOJAS)	2	1	14	1
	CÁLCULOS (FOJAS)		7	21	2
	BOSQUEJOS		1	11	
	FOTOGRAFÍAS				

JLA/doc/319	JLA/doc/325	JLA/doc/327	JLA/doc/329	JLA/doc/33
Croquis antiguo	Templo de Etúcuaro, Mich.	Internado catequistas	Altar	San Miguel Arcángel
Diferentes bosquejos que detallan partes de una iglesia, no se tiene referencia del sitio.	Proyecto de reformas al templo de Etúcuaro parroquia de Chilchota, Mich.	Internado para 100 catequistas en Chilchota, Mich. Estudios preliminares y segundos.	anteproyecto de altar	Templo de San Miguel Arcángel, parroquia de San José Experiencia - Levantamiento-
Sin referencia	Chilchota, Mich.	Chilchota, Mich.	Guadalajara, Jal.	San José de la Experiencia
1941	1954	1954	1952	1990
Religioso/Iglesia	Religioso/Iglesia	Religioso/Iglesia	Religioso/Iglesia	Religioso/Iglesia
Bueno	Bueno	Bueno	Bueno	Bueno
25	1	8	2	7
				1
		2		11
	1	1		2

Documentos

CLAVE	JLA/doc/331	JLA/doc/333	JLA/doc/338	JLA/doc/340
TÍTULO	Templo en La Luz Mich.	Santa Rosa de Lima	Templo de Santo Tomás	Villamar- Guaracha- Mich. Escuela Parroquial
CONTENIDO / DESCRIPCIÓN	Planos del templo de La Luz, parroquia de Penjamillo, Mich.	Altar mayor para el templo a Santa Rosa de Lima en México, D.F.	Proyecto de reformas al templo de Santo Tomás, Mich.	Escuela Parroquial
GEOGRÁFICO	Penjamillo, Mich.	México,. D.F.	Michoacán	Guaracha, Mich.
CRONOLÓGICO	1954	1950	1953	1954
TEMÁTICO	Religioso/Iglesia	Religioso/Iglesia	Religioso/Iglesia	Religioso/Iglesia
ESTADO FÍSICO	Bueno	Bueno	Bueno	Bueno
TIPO DOCUMENTAL	PLANOS	4	2	3
	TEXTOS (FOJAS)			1
	RECIBOS (FOJAS)			
	COSTOS (FOJAS)			
	CÁLCULOS (FOJAS)			
	BOSQUEJOS	1		1
	FOTOGRAFÍAS			

JLA/doc/343	JLA/doc/344	JLA/doc/345	JLA/doc/347	JLA/doc/348
La Merced, Cd. Guzmán	Capuchinas de Jacona. Capilla	Templo Expiatorio	Santa Martha, Guadalajara, Jal.	San Martín Obispo
Retablo de La Merced en Cd. Guzmán.	Altar para la capilla de la Madres Capuchinas de Jacona, Mich.	Gastos para la conclusión del templo Expiatorio.	Ajustes al proyecto del Arq. Chávez del templo de Santa Martha. Cimentación y cálculos estructurales.	Reformas al presbiterio, sacristía y anexos del templo de San Martín Obispo.
Cd. Guzmán, Jal.	Jacona, Mich.	Guadalajara, Jal.	Guadalajara, Jal.	Guadalajara, Jal.
1959	1956-1960	1982	1980-1981	2000-2001
Religioso/Iglesia	Religioso/Iglesia	Religioso/Iglesia	Religioso/Iglesia	Religioso/Iglesia
Bueno	Bueno	Bueno	Bueno	Bueno
6	6	1	16	5
1	13		1	3
1	1			
		5	2	10
			44	12
2			10	5

Documentos

CLAVE	JLA/doc/349	JLA/doc/35	JLA/doc/350	JLA/doc/351	
TÍTULO	Quiringuicaro-Ecuandureo, Mich.	Ahuisculco - Templo San Juan Bautista	Santuario Guadalupe -Morelia	Santiago Apóstol Morelia	
CONTENIDO / DESCRIPCIÓN	Templo de Quiringuicaro reconstrucción, cálculos estructurales, anexos en diferentes periodos,	Cálculos estructurales del templo, proyecto y anteproyecto del templo San Juan Bautista.	Presbiterio, retablos y estudio para continuar la construcción y reformas del Santuario de Guadalupe. Cálculos estructurales del techo.	Detalles para la construcción de las torres, estudios estructurales. Detalles del atrio, plantilla de cimentación del templo de Santiago Apóstol. Templo parroquial La Dolorosa, estudio para el nacimiento.	
GEOGRÁFICO	Ecuandureo, Mich.	Ahuisculco, Jal	Morelia, Mich.	Morelia, Mich.	
CRONOLÓGICO	1972-1983	1991	1981-1984	1978-1995	
TEMÁTICO	Religioso/Iglesia	Religioso/Iglesia	Religioso/Iglesia	Religioso/Iglesia	
ESTADO FÍSICO	Bueno	Bueno	Bueno	Bueno	
TIPO DOCUMENTAL	PLANOS	10	6	11	48
	TEXTOS (FOJAS)	1			12
	RECIBOS (FOJAS)				
	COSTOS (FOJAS)				9
	CÁLCULOS (FOJAS)	24	4	18	27
	BOSQUEJOS	6	2	1	4
	FOTOGRAFÍAS				

JLA/doc/352	JLA/doc/353	JLA/doc/354	JLA/doc/355	JLA/doc/356
Santiago Apóstol Morelia	Templo de Santiago	Jacona, Mich.	Sicuicho- Pamatácuaro	San José Analco
Estudios para la construcción de torre del templo de Santiago Apóstol.	Estudio para el desarrollo de la torre del templo de Santiago. Proyecto para el nacimiento de la Parroquia La Dolorosa.	Estudios para la cubierta de la cúpula de la parroquia de Jacona,. Estudios de la cimentación del templo de San Felipe de Jesús.	Bosquejos de la iglesia con detalles de medidas.	Sótano bajo el escenario, sala de reuniones (revisión de cubiertas), macetón para el atrio. Reformas del curato planta baja. Anexos sala de estudios y foro, auditorio, teatro.
Morelia, Mich.	Morelia, Mich.	Jacona, Mich.	Pamatácuaro, Mich.	Guadalajara, Jal.
1995	1994	1982-1985	Sin referencia	1986-1987
Religioso/Iglesia	Religioso/Iglesia	Religioso/Iglesia	Religioso/Iglesia	Religioso/Iglesia
Bueno	Bueno	Bueno	Bueno	Bueno
2	5	13		25
5	2			4
		5		
5		23		17
		2	2	7

Documentos

CLAVE	JLA/doc/357	JLA/doc/358	JLA/doc/359	JLA/doc/36	
TÍTULO	Etúcuaro, Mich. Templo	Etúcuaro, Mich. El Pedregal	El Nogal-Etúcuaro	Tingüindín -reforma - arcos	
CONTENIDO / DESCRIPCIÓN	Estudios para el presbiterio y retablos del templo parroquial de Etúcuaro. Cálculos estructurales. Informe de obras para corregir humedad del techo.	Templo en El Pedregal parroquia de Etúcuaro Mich. Detalles para la construcción de anexos.	Estudios estructurales, proyecto de templo y anexos del templo del Nogal, Parroquia de Etúcuaro, Mich.	Estudios para diversas obras en el templo parroquial de Tingüindín, Mich.. Estudio resanar arcos de crucero en los apoyos sobre cornisas.	
GEOGRÁFICO	Ecuandureo, Mich.	Ecuandureo, Mich.	Ecuandureo, Mich.	Tingüindín, Mich.	
CRONOLÓGICO	1968-1989	1989-1990	1990-1991	1992-1993	
TEMÁTICO	Religioso/Iglesia	Religioso/Iglesia	Religioso/Iglesia	Religioso/Iglesia	
ESTADO FÍSICO	Bueno	Bueno	Bueno	Bueno	
TIPO DOCUMENTAL	PLANOS	24	5	12	1
	TEXTOS (FOJAS)	1			6
	RECIBOS (FOJAS)				
	COSTOS (FOJAS)	2			1
	CÁLCULOS (FOJAS)	29		20	14
	BOSQUEJOS	8	1	1	1
	FOTOGRAFÍAS				



JLA/doc/363	JLA/doc/364	JLA/doc/365	JLA/doc/366	JLA/doc/367
Expiatorio 9-V-1982	Expiatorio planos IDM	Templo a la Purísima Concepción	La Concha - Guadalajara, Jal.	Nuestra Señora del sagrario de Tamazula.
Memorias de la reconstrucción al Expiatorio para conclusión de obras (1982). Cripta calle Tolsa, Salón, naves nuevas, capilla lateral, sótano bajo la capilla, acceso a torre exterior.	Proyecto de anexos al templo Expiatorio. Planos del proyecto del templo (copias) elaborados por Ignacio Días Morales (1940). Memorias de gastos en la conclusión del Expiatorio (1983-84)	Estudio estructural segundo cuerpo de las torres y remate. Estudio de la cúpula.	Anteproyecto para el altar mayor, cimentación cálculos, refuerzos sobre pórtico, proyecto fachada del templo de la Purísima Concepción.	Proyecto de construcción del sagrario de Tamazula ubicado en Alcalde frente al Hospital Guadalupano
Guadalajara, Jal.	Guadalajara, Jal.	Guadalajara, Jal.	Guadalajara, Jal.	Tamazula, Jal.
1982-1984	1940-1984	1963-2000	1952-1964	1952-1960
Religioso/Iglesia	Religioso/Iglesia	Religioso/Iglesia	Religioso/Iglesia	Religioso/Iglesia
Bueno	Regular (planos mutilados y manchados)	Bueno	Bueno (4 planos mutilados)	Bueno
9	7	11	33	26
20				1
		1		
11	6		3	
		3	11	5
9		2	27	9

Documentos

CLAVE	JLA/doc/368	JLA/doc/369	JLA/doc/37	JLA/doc/370
TÍTULO	El Rosario - cuentas	El Rosario oct.-1997	Tingüindín 1993	Nuestra Señora del Rosario (Padre Galván)
CONTENIDO / DESCRIPCIÓN	Memorias de las obras del templo de Nuestra Señora del Rosario	Remodelación en el templo de Nuestra Señora del Rosario -costos-	Reformas al presbiterio y retablo, estudios de cimbra para resanar apoyo de arcos de la parroquia Ermita de la Santísima Virgen de Guadalupe en Tingüindín.	Reformas en el templo de Nuestra Señora del Rosario presbiterio y retablo.
GEOGRÁFICO	Guadalajara, Jal. (Hospital No. 28)	Guadalajara, Jal. (Hospital No. 28)	Tingüindín, Mich.	Guadalajara, Jal. (Hospital No. 28)
CRONOLÓGICO	1991-1992	1997	1987-1992	1996-1997
TEMÁTICO	Religioso/Iglesia	Religioso/Iglesia	Religioso/Iglesia	Religioso/Iglesia
ESTADO FÍSICO	Bueno	Bueno	Bueno	Bueno
TIPO DOCUMENTAL	PLANOS		8	
	TEXTOS (FOJAS)			
	RECIBOS (FOJAS)	53		
	COSTOS (FOJAS)	101	6	9
	CÁLCULOS (FOJAS)		1	4
	BOSQUEJOS			5
	FOTOGRAFÍAS			

JLA/doc/371	JLA/doc/372	JLA/doc/373	JLA/doc/374	JLA/doc/375
El Rosario - Estudios (Padre Galván)	Nuestra Señora del Rosario 1996	Parroquia de Santiago Apóstol	Parroquia de Santiago Apóstol	Sahuayo. Monumento a E. Méndez
Estudio para eliminación de tirantes tensores de acero que se localizan en el interior del templo que van de lado a lado del inicio de los arcos. Estudio previo al proyecto de la cúpula. Reportaje "El Informador" sobre el templo. Dos impresos	Proyecto y costos de dos nichos	Estudio para actualizar la cripta del templo parroquial de Santiago Apóstol. Detalles de integración, columnas, cornisa y bóveda cúpula. Un impreso	Relación de gastos en las obras de la parroquia de Santiago Apóstol.	Estudio y proyecto del monumento al Sr. Cura don Enrique Méndez en la Parroquia de Santiago Apóstol
Guadalajara, Jal. (Hospital No. 28)	Guadalajara, Jal. (Hospital No. 28)	Sahuayo, Mich.	Sahuayo, Mich.	Sahuayo, Mich.
1990-1991	1992-1997	1991-1993	1977-1996	1989-1990
Religioso/Iglesia	Religioso/Iglesia	Religioso/Iglesia	Religioso/Iglesia	Religioso/Iglesia
Bueno	Bueno	Bueno	Bueno	Bueno
	6	10	1	5
3	1	4	7	3
3	13	6	160	2
63	1			
10	3			

Documentos

CLAVE	JLA/doc/376	JLA/doc/377	JLA/doc/378	JLA/doc/379	
TÍTULO	Sahuayo - Parroquia	Sahuayo - Parroquia	Parroquia Santiago Apóstol	Templo parroquial Santiago Apóstol	
CONTENIDO / DESCRIPCIÓN	Reformas de la parroquia de Sahuayo - anexos	Estudio general de sanitarios de la parroquia de Santiago Apóstol. Detalles de diferentes áreas de la parroquia.	Retrospectiva de las diferentes etapas de construcción de la parroquia. Anexos: urna funeraria, confesionario, etc.	Relación de obras realizadas en la parroquia. Relación de obras pendientes a concluir o realizar. Estadios y proyectos de sanitarios al salón de juntas.	
GEOGRÁFICO	Sahuayo, Mich.	Sahuayo, Mich.	Sahuayo, Mich.	Sahuayo, Mich.	
CRONOLÓGICO	1948-1986	1985-1997	1992-1995	1996-1997	
TEMÁTICO	Religioso/Iglesia	Religioso/Iglesia	Religioso/Iglesia	Religioso/Iglesia	
ESTADO FÍSICO	Bueno	Bueno	Bueno	Bueno	
TIPO DOCUMENTAL	PLANOS	17	2	23	10
	TEXTOS (FOJAS)		10		7
	RECIBOS (FOJAS)				3
	COSTOS (FOJAS)	34		1	
	CÁLCULOS (FOJAS)	2			
	BOSQUEJOS	1	24		
	FOTOGRAFÍAS				

JLA/doc/38	JLA/doc/380	JLA/doc/381	JLA/doc/382	JLA/doc/383
Ntra. Sra. del Tepeyac, Zapopan	Parroquia Santiago Apóstol	Parroquia Santiago Apóstol (estudios iniciales)	Parroquia de Sahuayo, Mich.	San José de Gracia, Mich. Parroquia.
Estudio estructural.	Estudio para actualizar las criptas. Reformas: bautisterio, iluminación, criptas.	Estudios de cimentación, iniciales. Detalles de anexos.	Iluminación, retablos, detalles, acabados de la Parroquia Santiago Apóstol.	Encasetonado de concreto y bóveda ladrillo, detalles de muros, planos y trazo de cimentación. Detalles de la bóveda del presbiterio, sacristía y capilla del Santísimo en la Parroquia de San José
Zapopan, Jal.	Sahuayo, Mich.	Sahuayo, Mich.	Sahuayo, Mich.	Michoacán
1992	1956-1988	1946-1959	1957-1988	1972-1974
Religioso/Iglesia	Religioso/Iglesia	Religioso/Iglesia	Religioso/Iglesia	Religioso/Iglesia
Bueno	Bueno	Bueno	Bueno	Bueno
	12	28	71	24
	9		23	10
			4	6
	6	12	38	12
4	15	13	14	22
1	11	6	33	7

Documentos

CLAVE	JLA/doc/387	JLA/doc/388	JLA/doc/39	JLA/doc/391	
TÍTULO	Tlazazalca -cúpula-	San Antonio Guaracha, Mich.	Colonia Mora - 1980 en adelante	V. Carranza, Mich. (varios)	
CONTENIDO / DESCRIPCIÓN	Estudios para la cúpula de Tlazazalca Parroquia	Proyecto de reformas al templo de San Antonio Guaracha, Mich.	Proyecto de anexos al Templo de la colonia Mora. Cálculos estructurales	Templo para La Magdalena, Mich. Anexos a la parroquia de San Pedro -católico. Bautismal para la parroquia de Venustiano Carranza, Mich. Reformas al templo de Curatillo, Mich.	
GEOGRÁFICO	Tlazazalca, Mich.	Guaracha, Mich.	Uruapan, Mich.	Venustiano Carranza, Mich.	
CRONOLÓGICO	1979	1970-1971	1986-1987	1968-1969	
TEMÁTICO	Religioso/Iglesia	Religioso/Iglesia	Religioso/Iglesia	Religioso/Iglesia	
ESTADO FÍSICO	Bueno	Bueno	Bueno	Bueno	
TIPO DOCUMENTAL	PLANOS		6	15	22
	TEXTOS (FOJAS)	1		4	
	RECIBOS (FOJAS)				
	COSTOS (FOJAS)	4			
	CÁLCULOS (FOJAS)		2	12	2
	BOSQUEJOS	1	2	1	5
	FOTOGRAFÍAS				

JLA/doc/393	JLA/doc/394	JLA/doc/395	JLA/doc/396	JLA/doc/397
Ingenio Bellavista	Juanacatlán - Talpa	El Cabezón, Jal.	Parroquia Lourdes-Guadalajara	San Antonio - Ocotlán, Jal.
Reformas al templo del ingenio de Bellavista, análisis estructural.	Ampliación de templo de Juanacatlán parroquia de Talpa.	Estudio preliminar para ampliar el templo de El Cabezón, Jal.	Ampliación de la parroquia de Ntra. Sra. de Lourdes	Realce bajo la torre por ampliación de nuevas.
Bella Vista, Jal.	Talpa, Jal.	El Cabezón, Jal.	Guadalajara, Jal.	Ocotlán, Jal.
1969	1964	1972	1965-1968	1970
Religioso/Iglesia	Religioso/Iglesia	Religioso/Iglesia	Religioso/Iglesia	Religioso/Iglesia
Bueno	Bueno (1 plano roto)	Bueno	Bueno	Bueno
4	3	1	22	4
6			25	8
	3	5	5	5

Documentos

CLAVE	JLA/doc/398	JLA/doc/40	JLA/doc/401	JLA/doc/402	
TÍTULO	San Juan de Dios Guadalajara, Jal.	Templo colonia Mora, Uruapan	Amacueca. Parroquia	Villa Fuerte, Mich. Capilla	
CONTENIDO / DESCRIPCIÓN	Informe de inspección a la estructura de la parroquia de San Juan de Dios y propuestas de restauración.	Estudio flecha campanario, diseño estructural, estudio económico para construcción, ampliaciones, cimentación y detalles	Anexos, detalles del altar de la parroquia de Amacueca.	Proyecto del padre Mario Amezcua de una capilla abierta en Villa Fuerte, Mich.	
GEOGRÁFICO	Guadalajara, Jal.	Uruapan, Mich.	Amacueca, Jal.	Villa Fuerte, Mich.	
CRONOLÓGICO	1962-1966	1972-1986	1957-1971	1974	
TEMÁTICO	Religioso/Iglesia	Religioso/Iglesia	Religioso/Iglesia	Religioso/Iglesia	
ESTADO FÍSICO	Bueno	Bueno	Bueno	Bueno	
TIPO DOCUMENTAL	PLANOS	16	32	8	1
	TEXTOS (FOJAS)	14			
	RECIBOS (FOJAS)				
	COSTOS (FOJAS)	3	33		
	CÁLCULOS (FOJAS)		17		4
	BOSQUEJOS	2	12	1	1
	FOTOGRAFÍAS			2	



JLA/doc/403	JLA/doc/406	JLA/doc/407	JLA/doc/408	JLA/doc/41
Tepatitlán - Sr. de la Misericordia	Sagrado Corazón, Tanhuato, Mich.	Jiquilpan - San Cayetano	Cotija, Mich. Parroquia	Colonia Mora 1988
Proyecto para la ampliación del Santuario del Sr. de la Misericordia. Diseño estructural, memorias descriptivas.	Estudio del presbiterio. Revisión de cálculo por restricciones del mercado. Templo del Sagrado Corazón de Tanhuato, Mich.	Diseño preliminar del techo, anexo al templo de San Cayetano.	Reformas, pintura e iluminación; parroquia de Cotija, Mich.	Planta de cimentación, contrafuertes, diseño de la cubierta losa poliédrica piramidal, cálculos apoyo central retablo de la sacristía y cálculos cubierta central.
Tepatitlán, Jal	Tanhuato, Mich.	Jiquilpan, Mich.	Cotija, Mich.	Uruapan, Mich.
1971-1973	1975-1978	1971-1972	1969-1976	1974-1989
Religioso/Iglesia	Religioso/Iglesia	Religioso/Iglesia	Religioso/Iglesia	Religioso/Iglesia
Bueno	Bueno (1 plano mutilado)	Bueno	Bueno	Regular (1 plano roto)
10	17	5	22	2
10	1			
1			1	
5	1		84	
15	17	5	5	93
10	1	1		10

Documentos

CLAVE	JLA/doc/410	JLA/doc/412	JLA/doc/414	JLA/doc/415	
TÍTULO	Tesistán, Jal.	Jiquilpan -Santuario	San Lucas Evangelista, Sayula, Jal.	San Bernardo, Guadalajara	
CONTENIDO / DESCRIPCIÓN	Confesionario y zócalo de cantera en la Parroquia de Tesistán, Jal.	Casa para madres anexa al Santuario de Guadalupe presbiterio y detalles del Santuario de Guadalupe. Templo de San CayetaNo.	Detalles para el retablo y anexos. Estudio para el altar y retablos. Anteproyecto del templo fachada principal (1949)	Informe pormenorizado de las condiciones actuales de la construcción del templo de San Bernardo (1973)	
GEOGRÁFICO	Tesistán, Jal.	Jiquilpan, Mich.	Sayula, Jal.	Guadalajara, Jal.	
CRONOLÓGICO	1973	1966-1972	1949-1974	1972-1973	
TEMÁTICO	Religioso/Iglesia	Religioso/Iglesia	Religioso/Iglesia	Religioso/Iglesia	
ESTADO FÍSICO	Bueno	Bueno	Bueno	Bueno	
TIPO DOCUMENTAL	PLANOS	1	25	15	
	TEXTOS (FOJAS)			25	
	RECIBOS (FOJAS)				
	COSTOS (FOJAS)		4	1	
	CÁLCULOS (FOJAS)			2	32
	BOSQUEJOS	1	1	6	4
	FOTOGRAFÍAS				

JLA/doc/416	JLA/doc/417	JLA/doc/418	JLA/doc/419	JLA/doc/42
La Purísima - Autlán	Cortapico, Nay. Cúpula	Tantoyuca, Ver.	Temastlán, Jal. San Refugio	Colonia Mora, Uruapan
Estudio para la construcción de las torres del templo de La Purísima.	Proyecto de cúpula para el templo de Cortapico.	Estudio preliminar para un corredor en la parroquia de Santiago Apóstol, Tantoyuca, Veracruz.	Altar para el Santuario del Señor de los Rayos de Temastlán, Jal.	Detalles de la iglesia, campanario, proyecto cimentación y estructura, anexos.
Autlán, Jal.	Cortapico, Nay.	Tantoyuca, Ver.	Temastlán, Jal.	Uruapan, Mich.
1973	1973	1973-1974	1972	1983-1989
Religioso/Iglesia	Religioso/Iglesia	Religioso/Iglesia	Religioso/Iglesia	Religioso/Iglesia
Bueno	Bueno	Bueno	Bueno	Bueno
2	4	7	10	23
2		1		1
2			5	1
5	3	1		
3	10		2	
		2	1	

Documentos

CLAVE	JLA/doc/420	JLA/doc/421	JLA/doc/423	JLA/doc/424	
TÍTULO	Purépero, Mich. Escuela	El Rincón (Hacienda. del Ing. Germán Bhen)	Santa Inés, Guadalajara	San Patricio, Jal. Templo	
CONTENIDO / DESCRIPCIÓN	Localización de la cancha de básquet, Parroquia de Purépero, Mich.	Reconstrucción de la capilla de la hacienda El Rincón parroquia de Zapotiltic. Refuerzos de la bóveda.	Construcción de anexos, retablo de la parroquia de Santa Inés.	Anteproyecto templo de San Patricio: anexos, presupuesto para continuar y completar la construcción del templo.	
GEOGRÁFICO	Purépero, Mich.	Zapotiltic, Jal.	Guadalajara, Jal.	San Patricio, Jal.	
CRONOLÓGICO	1970	1973-1974	1972-1974	1962-1971	
TEMÁTICO	Religioso/Iglesia	Religioso/Iglesia	Religioso/Iglesia	Religioso/Iglesia	
ESTADO FÍSICO	Bueno	Bueno	Bueno	Bueno	
TIPO DOCUMENTAL	PLANOS	3	9	17	12
	TEXTOS (FOJAS)				
	RECIBOS (FOJAS)				
	COSTOS (FOJAS)		25	2	4
	CÁLCULOS (FOJAS)		9	2	9
	BOSQUEJOS	1	7	6	6
	FOTOGRAFÍAS				

JLA/doc/425	JLA/doc/427	JLA/doc/428	JLA/doc/429	JLA/doc/43
Soyatlán del Oro, Jal. Torre	Emiliano Zapata - Torre Guaracha, Mich.	Parroquia de Tanhuato	Sagrado Corazón - Zamora, Mich.	Carapan ICHAM
Proyecto de torre y frontis del templo de Soyatlán del Oro.	Campanario y frontis de la parroquia de Guaracha, Mich. Cimentación y estructura.	Templo El Calvario Parroquia de Tanhuato, Mich. : estudio de cimentación, detalles del retablo.	Verificación de estabilidad de bóveda, bastidor metálico para placas de ónix, altar mayor, custodia, candelero y urna. Estudios de carácter arquitectónico y estabilidad del templo del Sagrado Corazón. 1 postal.	Estudio para reformar la fachada, torre y retablo de la parroquia de San Juan Bautista.
Soyatlán del Oro, Jal.	Guaracha, Mich.	Tanhuato, Mich.	Zamora, Mich.	Carapan. Mich.
1960	1972-1974	1968-1980	1951-1973	1990-1995
Religioso/Iglesia	Religioso/Iglesia	Religioso/Iglesia	Religioso/Iglesia	Religioso/Iglesia
Bueno	Bueno	Bueno	Bueno	Bueno
5	5	67	50	9
	1	15	12	4
1		7	1	2
5	16	35	7	
1	2	20	28	5

Documentos

CLAVE	JLA/doc/430	JLA/doc/431	JLA/doc/432	JLA/doc/433	
TÍTULO	Parroquia de Pajacuarán, Mich.	Parroquia de Juanacatlán, Jal.	Sagrado Corazón - Guadalajara, Jal.	Ameca, Jal. Parroquia	
CONTENIDO / DESCRIPCIÓN	Techo para sala de Juntas de la Parroquia de Pajacuarán, Mich.	Templo en construcción reformas a la planta, refuerzos para la torre en la parroquia de Juanacatlán, Jal.	Altar, comulgatorio, escudo para la portada central lado norte, proyecto de reformas, cimentación del Templo del Sagrado Corazón ubicado en Dionisio Rodríguez No. 256 Guadalajara.	Altar Mayor, retablo, presbiterio, reformas de la parroquia de Ameca, Jal. Estudio del templo de La Soledad en Ameca, Jal.	
GEOGRÁFICO	Pajacuarán, Mich.	Juanacatlán, Jal.	Guadalajara, Jal.	Ameca, Jal.	
CRONOLÓGICO	1962	1959-1960	1956-1963	1958-1978	
TEMÁTICO	Religioso/Iglesia	Religioso/Iglesia	Religioso/Iglesia	Religioso/Iglesia	
ESTADO FÍSICO	Bueno	Bueno	Bueno	Bueno	
TIPO DOCUMENTAL	PLANOS	1	9	34	34
	TEXTOS (FOJAS)			7	
	RECIBOS (FOJAS)				
	COSTOS (FOJAS)				2
	CÁLCULOS (FOJAS)	1		8	
	BOSQUEJOS	3	2	6	11
	FOTOGRAFÍAS				1

JLA/doc/434	JLA/doc/435	JLA/doc/436	JLA/doc/438	JLA/doc/44
Parroquia de Ameca, Jal.	Santa Cruz de la Flores	San Gregorio, Mich. Torre-Plaza	San Ángel - Zurumucapio, Mich.	Carapan, Mich. - Parroquia Tacuro
Altar mayor labrado e instalación de cantera de la parroquia de Ameca.	Trabajos de reconstrucción de las ruinas del templo hospital en Santa Cruz de las Flores, Jal. Permisos para la obra.	Casco de concreto para el techo, estudio para el presbiterio y retablo, altar mayor (1967), capilla para el cementerio, urbanización de la plaza, estudios para la torre, kiosco para la plaza de la parroquia de Pajacuarán, templo de San Gregorio	Cálculos estructurales, proyecto de reformas del templo San Ángel en Zurumucapio, Mich.	Proyecto de la parroquia de Tacuro en Carapan, Mich: altares, presbiterio, retablos central y laterales. Estudio de reformas a la torre.
Ameca, Jal.	Santa Cruz de las Flores, Jal	Pajacuarán, Mich.	Zurumucapio, Mich.	Carapan. Mich.
1979-1980	1964	1954-1983	1976-1980	1994-1995
Religioso/Iglesia	Religioso/Iglesia	Religioso/Iglesia	Religioso/Iglesia	Religioso/Iglesia
Bueno	Bueno	Bueno	Bueno	Bueno
15	6	14	20	8
4	11			3
13			1	2
1		19	12	
8		1	3	1

Documentos

CLAVE	JLA/doc/442	JLA/doc/443	JLA/doc/444	JLA/doc/445	
TÍTULO	San Juan de los Lagos.	Los Dolores -Morelia, Mich.	Parroquia Jacona 1980...	Santa Cruz de las Flores - Hospital-	
CONTENIDO / DESCRIPCIÓN	Proyecto de ampliación del templo de San Juan de los Lagos.	Templo para la Santísima Virgen de los Dolores en Morelia, Mich: altar mayor, proyecto de cripta, techos, instalaciones eléctricas, cimentación. Anteproyecto de construcción.	Santuario de Nuestra Señora de la Esperanza en Jacona, Mich: detalles de reformas, estudios del retablo, pedestal para la urna del Santísimo, casa anexa-estudios, trazos y cimentación, confesionario.	Restauración del templo "El Hospital" ruinas de Santa Cruz de las Flores, Jal.	
GEOGRÁFICO	San Juan de los Lagos, Jal.	Morelia, Mich.	Jacona, Mich.	Santa Cruz de las Flores, Jal.	
CRONOLÓGICO	1962	1960-1968	1965-1984	1943-1978	
TEMÁTICO	Religioso/Iglesia	Religioso/Iglesia	Religioso/Iglesia	Religioso/Iglesia	
ESTADO FÍSICO	Bueno	Bueno	Bueno	Bueno	
TIPO DOCUMENTAL	PLANOS	5	48	22	28
	TEXTOS (FOJAS)		14		16
	RECIBOS (FOJAS)				
	COSTOS (FOJAS)		2		19
	CÁLCULOS (FOJAS)	5	13		19
	BOSQUEJOS		7	5	21
	FOTOGRAFÍAS		1		



JLA/doc/446	JLA/doc/447	JLA/doc/448	JLA/doc/449	JLA/doc/45
Escuela -Zamora, Mich.	Parroquia Jamay, Jal.	San Gregorio - Pajacuarán, Mich.	San José -Zamora, Mich.	Juchitlán, Jal. Parroquia
Escuela anexa a San José Obrero en Zamora, Mich.	Proyecto del templo parroquial en Jamay, Jal.	Templo de San Gregorio en Pajacuarán, Mich. Cubierta para el templo, armadura para el techo, cimentación.	Anteproyecto de reconstrucción (1955). Reformas al altar mayor, remate para la torre, anteproyecto para el sagrario, proyecto del atrio con jardín anexo al templo.- Del templo de San José Obrero, Mich.	Informe de estado físico de la parroquia, costos de reparación.
Zamora, Mich.	Jamay, Jal.	Pajacuarán, Mich.	Zamora, Mich.	Juchitlán, Jal.
1962	1948-1958	1954-1963	1954-1967	1972-1973
Religioso/Iglesia	Religioso/Iglesia	Religioso/Iglesia	Religioso/Iglesia	Religioso/Iglesia
Bueno	Bueno	Bueno	Bueno	Bueno
9	14	6	58	
				1
			3	
		6	13	10
	37	12	18	
	6	2	10	7

Documentos

CLAVE	JLA/doc/450	JLA/doc/451	JLA/doc/452	JLA/doc/453
TÍTULO	Parroquia La Huerta, Jal.	Parroquia Uruapan - San Francisco -	Templo para San Antonio, Mich.	Templo de Guascuaro, Mich.
CONTENIDO / DESCRIPCIÓN	Estudio de anexos para el templo parroquial de La Huerta, Jal. Casa curato, notaría, salas, auditorio, casa vicario, catequesis, casa madres, galería museo, atrio.	Detalles para la cúpula. Anteproyecto de reformas al templo parroquial de Uruapan, Mich.	Templo para San Antonio. Fachada poniente, sección transversal y planta.	Torre y fachada del templo de Guascuaro.
GEOGRÁFICO	La Huerta, Jal.	Uruapan, Mich	Michoacán	Guascuaro, Mich.
CRONOLÓGICO	1975-1984	1956-1968	1963	1964
TEMÁTICO	Religioso/Iglesia	Religioso/Iglesia	Religioso/Iglesia	Religioso/Iglesia
ESTADO FÍSICO	Bueno	Bueno	Bueno	Bueno
TIPO DOCUMENTAL	PLANOS	34	19	1
	TEXTOS (FOJAS)	3	8	
	RECIBOS (FOJAS)			
	COSTOS (FOJAS)	17	3	
	CÁLCULOS (FOJAS)	63	18	
	BOSQUEJOS	8	15	
	FOTOGRAFÍAS			

JLA/doc/454	JLA/doc/455	JLA/doc/456	JLA/doc/457	JLA/doc/458
Penjamillo, Mich. "El Calvario"	San José Obrero, Los Reyes. Arq. G. Arias y F. N.	Santa Clara -Templo Los Reyes, Mich.	Templo de Mexxicacán, Jal.	La Purísima, Zamora, Mich.
Planta de cimentación, planta baja, fachada lateral, fachada longitudinal, elevaciones de "El Calvario" en Penjamillo, Mich.	Cálculos estructurales de San José Obrero, Arandas Jal. Los Reyes Mich. Investigación preliminar. (copias)	Reformas al templo de Santa Clara -Los Reyes Mich. Proyecto para techar la escuela parroquial. Arreglos al altar mayor.	Reformas al altar mayor. Anteproyecto para la casa de ejercicios en Mexxicacán, Jal.	Proyecto de comulgatorio, reformas del altar mayor del templo de La Purísima en Zamora, Mich.
Penjamillo, Mich.	Arandas, Jal, Los Reyes, Mich.	Los Reyes, Mich.	Mexxicacán, Jal.	Zamora, Mich.
1951-1953	1977	1943-1956	1949-1950	1947-1948
Religioso/Iglesia	Religioso/Iglesia	Religioso/Iglesia	Religioso/Iglesia	Religioso/Iglesia
Bueno	Bueno	Bueno	Bueno	Bueno
10		6	8	4
	88	1		
			1	
			1	

Documentos

CLAVE	JLA/doc/46	JLA/doc/461	JLA/doc/462	JLA/doc/463	
TÍTULO	Santísima Trinidad	Valle de Guadalupe	Templo del Sagrado Corazón en Zamora, Mich.	Talpa	
CONTENIDO / DESCRIPCIÓN	Estudio y proyectos de reformas al templo de la Santísima Trinidad, Guadalajara. Detalles de presbiterio, retablo central y laterales.	Cúpula para para San José en Valle de Guadalupe	Estudio para el campanario y la fecha.	Reformas: altar mayor, presbiterio en la ampliación a tres naves en la Basílica de Nuestra Señora del Rosario de Talpa.	
GEOGRÁFICO	Guadalajara, Jal.	Valle de Guadalupe, Jal.	Zamora, Mich.	Talpa, Jal.	
CRONOLÓGICO	1983-1990	1969	1983	1948-1951	
TEMÁTICO	Religioso/Iglesia	Religioso/Iglesia	Religioso/Iglesia	Religioso/Iglesia	
ESTADO FÍSICO	Bueno	Bueno	Bueno	Bueno	
TIPO DOCUMENTAL	PLANOS	14	2	7	5
	TEXTOS (FOJAS)	1			
	RECIBOS (FOJAS)	1			
	COSTOS (FOJAS)				
	CÁLCULOS (FOJAS)	3			
	BOSQUEJOS	8	3		
	FOTOGRAFÍAS				

JLA/doc/464	JLA/doc/465	JLA/doc/466	JLA/doc/467	JLA/doc/468
Parroquia de Terecuato, Mich.	Casa Pbro. Emilio Vargas	Santa Clara	Parroquia de Jacona	Correspondencia
Detalles del retablo mayor, altar en cantera rosa de Yahualica; de la iglesia parroquial de Terecuato, Mich.	Proyecto de la casa para el Sr. Pbro. Emilio Vargas en Zamora	Proyecto para el templo de Santa Clara, Mich.	Cúpula de la Parroquia de Jacona, Mich.	Correspondencia del Arzobispado de Guadalajara, del Cabildo Metropolitano, Obispado de Autlán y Tesorería General del Edo. Jal.
Terecuato, Mich.	Zamora, Mich.	Santa Clara, Mich.	Jacona, Mich.	Guadalajara, Jal.
1978	1966	1944	1947-1984	1977-1978
Religioso/Iglesia	Religioso/Iglesia	Religioso/Iglesia	Religioso/Iglesia	Religioso/Iglesia
Bueno	Bueno	Bueno (1 plano roto)	Regular (rotos-mutilados)	Bueno
3	1	6		5
			6	
			1	

Documentos

CLAVE	JLA/doc/47	JLA/doc/470	JLA/doc/471	JLA/doc/472	
TÍTULO	Sagrado Corazón colonia Atlas	San Juan Nuevo	Los Reyes, Mich.	La Huerta, Jal.	
CONTENIDO / DESCRIPCIÓN	Estudio de la parroquia para anexos. Estado actual de la parroquia (1992) de la Iglesia del Sagrado Corazón en la colonia Atlas.	Reformas del Arq. Lemus del Santuario al Santo Cristo de los Milagros en San Juan Nuevo, Mich.	Estudios preliminares para la ampliación del templo parroquial de Los Reyes	Detalles de las puertas, anexos planta baja y diferentes planos por secciones del templo parroquial para La Huerta.	
GEOGRÁFICO	Guadalajara, Jal, (Colonia Atlas)	Uruapan, Mich	Los Reyes, Mich.	La Huerta, Jal.	
CRONOLÓGICO	1992	1948-1949	1961-1964	1978	
TEMÁTICO	Religioso/Iglesia	Religioso/Iglesia	Religioso/Iglesia	Religioso/Iglesia	
ESTADO FÍSICO	Bueno	Bueno (1 plano roto)	Bueno	Bueno	
TIPO DOCUMENTAL	PLANOS	7	10	17	10
	TEXTOS (FOJAS)				
	RECIBOS (FOJAS)				
	COSTOS (FOJAS)	1			
	CÁLCULOS (FOJAS)	1			
	BOSQUEJOS	12	5		
	FOTOGRAFÍAS				

JLA/doc/473	JLA/doc/475	JLA/doc/476	JLA/doc/477	JLA/doc/48
Ameca, Jal.	Tangancícuaro, Mich.	Sagrado Corazón, Zamora	Sr. de la Misericordia Tepatitlán	Nuestra Señora del Rosario, Guadalajara "Padre Galván"
Retablo mayor, presbiterio, plafón y cornisa de la parroquia de Ameca, Jal.	Estudio para la cripta, planta de la nave, cobertura de ladrillo y concreto y diferentes secciones del Santuario de Guadalupe en Tangancícuaro	Candil central, estudio para la iluminación del templo del Sagrado Corazón en Zamora.	Proyecto de reformas: retablo, ampliación, anexos.	Estudio de comprobación de la estabilidad y resistencia bajo la acción de la gravedad. Estudio por los efectos causados por la acción sísmica. Presupuestos.
Ameca, Jal.	Tangancícuaro, Mich.	Zamora, Mich.	Tepatitlán, Jal	Guadalajara, Jal. (Hospital No. 28)
1979	1972-1975	1976	1971-1972	1992-1993
Religioso/Iglesia	Religioso/Iglesia	Religioso/Iglesia	Religioso/Iglesia	Religioso/Iglesia
Bueno	Bueno	Bueno	Bueno	Bueno
7	18	12	7	5
				23
				11
	1			
	2			

Documentos

CLAVE	JLA/doc/480	JLA/doc/481	JLA/doc/482	JLA/doc/483	
TÍTULO	Unión de Guadalupe	La Purísima - Zamora, Mich.	Monumentos al Sr. de la Misericordia, Ocotlán	Tocumbo, Mich. Parroquia.	
CONTENIDO / DESCRIPCIÓN	Cálculos estructurales, fosa séptica doméstica, cripta en la capilla de cruceo 168 gavetas, planos de la torre del templo de Unión de Guadalupe.	Obras de reformas al templo parroquial La Purísima en Zamora, Mich.	Obras del monumento al Sr. de la Misericordia en Ocotlán.	Anteproyecto de reformas al templo parroquial de Tocumbo, Mich.	
GEOGRÁFICO	Unión de Guadalupe, Jal.	Zamora, Mich.	Ocotlán, Jal.	Tocumbo, Mich.	
CRONOLÓGICO	1957	1955-1957	1955-1956	1956	
TEMÁTICO	Religioso/Iglesia	Religioso/Iglesia	Religioso/Iglesia	Religioso/Iglesia	
ESTADO FÍSICO	Bueno	Bueno	Bueno	Bueno	
TIPO DOCUMENTAL	PLANOS	5	8	4	2
	TEXTOS (FOJAS)		1		
	RECIBOS (FOJAS)		1		
	COSTOS (FOJAS)		16	3	
	CÁLCULOS (FOJAS)	2	21		
	BOSQUEJOS		2	2	3
	FOTOGRAFÍAS				



JLA/doc/484	JLA/doc/485	JLA/doc/486	JLA/doc/489	JLA/doc/49
San Juan Nuevo, Mich.	León, Guanajuato, Santuario de Guadalupe	Juchitlán, Jal.	Parroquia La Piedad, Mich.	Nuestra Señora del Rosario, Guadalajara "Padre Galván"
Anteproyecto de anexos, presbiterio, altar mayor, del templo de San Juan Nuevo, Mich.	Proyecto de la torre y detalles. Costos de construcción de la torre. Cálculos para la determinación de la residencia.	Anexos al templo parroquial de Juchitlán, Jal.	Plano estructural, refuerzos a los arcos, detalles de la cúpula de la parroquia de La Piedad, Mich.	Estudio de la cúpula y detalles de la construcción de la parroquia de nuestra Señora del Rosario "Padre Galván"
San Juan Nuevo (Uruapan), Mich.	León, Gto.	Juchitlán, Jal.	La Piedad, Mich.	Guadalajara, Jal. (Hospital No. 28)
1949-1957	1955-1956	1959	1953-1956	1990-1991
Religioso/Iglesia	Religioso/Iglesia	Religioso/Iglesia	Religioso/Iglesia	Religioso/Iglesia
Bueno	Bueno	Bueno	Bueno (3 planos manchados y rotos)	Bueno
10	3	2	5	19
	2			
			1	
	9		4	
	3		4	
	5		3	1

Documentos

CLAVE	JLA/doc/490	JLA/doc/491	JLA/doc/494	JLA/doc/495	
TÍTULO	Templo de la Sagrada Familia	Ocotlán, Jal.	Templo católico	Yurécuaro, Mich.	
CONTENIDO / DESCRIPCIÓN	Proyecto del templo a la Sagrada Familia, cimentación	Anexos al Santuario de Guadalupe, altar mayor. Capilla para el Hospital de Ocotlán.	Proyecto del templo católico ubicado en la esquina Gómez Farias y Corregidora	Cúpula detalles, sacristía, presbiterio, proyecto para continuar la construcción del templo de Yurécuaro. Proyecto de ampliación del templo del Sagrado Corazón en Yurécuaro, Mich.	
GEOGRÁFICO	Sin referencia	Ocotlán, Jal.	Guadalajara, Jal.	Yurécuaro, Mich.	
CRONOLÓGICO	1949-1950	1952-1958	1954	1942-1961	
TEMÁTICO	Religioso/Iglesia	Religioso/Iglesia	Religioso/Iglesia	Religioso/Iglesia	
ESTADO FÍSICO	Bueno	Bueno	Bueno	Bueno	
TIPO DOCUMENTAL	PLANOS	4	14	5	6
	TEXTOS (FOJAS)				
	RECIBOS (FOJAS)				
	COSTOS (FOJAS)				
	CÁLCULOS (FOJAS)	4	2		
	BOSQUEJOS				
	FOTOGRAFÍAS				

JLA/doc/496	JLA/doc/500	JLA/doc/503	JLA/doc/504	JLA/doc/505
Túnel vehicular "Miguel Hidalgo"	Acachuen, Mich.	Parroquia de Ecuandureo, Mich.	Templo Tacasuario, Mich.,	Parroquia de Yurécuaro, Mich.
Estudio geotécnico del túnel vehicular "Miguel Hidalgo". José Luis Amezcua es nombrado comisionado por parte de la comisión de Arte Sacro para los estudios de las repercusiones, de las obras del túnel vehicular en la Catedral, templo de la Merced y Santa María de Gracia; incluye informe.	Proyecto de reformas al templo de Acachuen	Elevaciones, secciones transversales.	Reformas del atrio, capilla para La Magdalena	Anteproyecto para el templo parroquial de Yurécuaro, Mich.
Guadalajara, Jal.	Acachuen, Mich.	Ecuandureo, Mich.	Tacasuario, Mich.	Yurécuaro, Mich.
1978	1953	1966-1969	1966	1957
Religioso/Iglesia	Religioso/Iglesia	Religioso/Iglesia	Religioso/Iglesia	Religioso/Iglesia
Bueno	Bueno	Bueno	Bueno	Bueno
3	1	2	2	2
25				
	1			

Documentos

CLAVE	JLA/doc/507	JLA/doc/509	JLA/doc/510	JLA/doc/511	
TÍTULO	Templo en Paso de la Barranca, Jal.	Parroquia de Cotija, Mich.	Juanacatlán, Jal.	Santa Cruz de las Flores	
CONTENIDO / DESCRIPCIÓN	Proyecto del templo en el Paso de la Barranca, Jal.	Templete del manifestador, reformas al presbiterio de la parroquia de Cotija, Mich.	Detalles del retablo, altar, presbiterio y anexos, portada lateral reformas, altar de las naves reformadas, altar mayor de la parroquia de Nuestra Señora de la Defensa en Juanacatlán, Jal.	Restauración del templo en ruinas de Santa Cruz de las Flores, Jal.	
GEOGRÁFICO	Jalisco	Cotija, Mich.	Juanacatlán, Jal.	Santa Cruz de las Flores, Jal.	
CRONOLÓGICO	1969	1970-1971	1969	Sin referencia	
TEMÁTICO	Religioso/Iglesia	Religioso/Iglesia	Religioso/Iglesia	Religioso/Iglesia	
ESTADO FÍSICO	Bueno	Bueno	Bueno	Bueno (3 planos mutilados)	
TIPO DOCUMENTAL	PLANOS	2	7	21	19
	TEXTOS (FOJAS)				
	RECIBOS (FOJAS)				
	COSTOS (FOJAS)				
	CÁLCULOS (FOJAS)				
	BOSQUEJOS	1			
	FOTOGRAFÍAS				

JLA/doc/515	JLA/doc/516	JLA/doc/517	JLA/doc/518	JLA/doc/519
Templo de Cd. Obregón, Sonora	Templo de Los Remedios	Totolan, Mich. Parroquia	Parroquia de San Diego	Templo parroquial Los Reyes, Mich.
Proyecto de reformas a la parroquia de Cd. Obregón, Sonora	Retablo del templo de Los Remedios	Fachada principal del templo parroquial de Totolan, Mich.	Estudio actual (1979). Estudio para el proyecto de reformas del conjunto parroquial San Diego.	Estudios y reformas del templo parroquial de Los Reyes
Cd. Obregón, Son.	Sin referencia	Totolan, Mich.	Quitulpan, Jal.	Los Reyes, Mich.
1955-1968	1974	1974	1979-1980	1962
Religioso/Iglesia	Religioso/Iglesia	Religioso/Iglesia	Religioso/Iglesia	Religioso/Iglesia
Bueno	Bueno	Bueno	Bueno	Bueno
4	1	1	10	20
				12

Documentos

CLAVE	JLA/doc/52	JLA/doc/520	JLA/doc/524	JLA/doc/525	
TÍTULO	Santa María de Gracia	Colegio Juana de Arco -Zac.	Santísima Trinidad	Parroquia de Ahualulco, Jal.	
CONTENIDO / DESCRIPCIÓN	Gastos y bosquejos de construcción de un nicho de Jesús NazareNo. Estampas de la imagen de Jesús NazareNo.	Anteproyecto del colegio Juan de Arco.	Plafón para el techo, retablo para la capilla del Santísimo de la parroquia de la Santísima Trinidad. Incluye planos de fray Gabriel Chávez de la Mora.	Detalles de las portadas laterales, detalles para el pórtico de la parroquia de Ahualulco, Jal.	
GEOGRÁFICO	Guadalajara, Jal. (Av. Hidalgo 156 S. H.)	Zacatecas, Zac.	Guadalajara, Jal.	Ahualulco de Mercado, Jal.	
CRONOLÓGICO	1992	1955	1971-1980	1976-1977	
TEMÁTICO	Religioso/Iglesia	Religioso/Iglesia	Religioso/Iglesia	Religioso/Iglesia	
ESTADO FÍSICO	Bueno	Regular (roto, mutilado)	Bueno	Bueno	
TIPO DOCUMENTAL	PLANOS		2	10	5
	TEXTOS (FOJAS)	16			
	RECIBOS (FOJAS)				
	COSTOS (FOJAS)	5			
	CÁLCULOS (FOJAS)				
	BOSQUEJOS	9			
	FOTOGRAFÍAS	1			

JLA/doc/526	JLA/doc/529	JLA/doc/53	JLA/doc/531	JLA/doc/532
San Andrés	Parroquia de Tingüindín, Mich.	Santa María de Gracia	San Francisco Peribán, Mich.	Templo para El Pardillo
Proyecto de reformas de la iglesia de San Andrés en Guadalajara, Jal.	Anexos al templo parroquial de Tingüindín, Mich.	Informe sobre los trabajos en Santa Ma. de Gracia, nicho de Jesús Nazareno, capilla penitencial.	Detalles del retablo, fachada y torre para el templo parroquial de San Francisco Peribán.	Templo para El Pardillo, capacidad 700 personas en la parroquia de Fresnillo, Zacatecas.
Guadalajara, Jal.	Tingüindín, Mich.	Guadalajara, Jal. (Av. Hidalgo 156 S. H.)	Sin referencia	Fresnillo, Zac.
Sin referencia	1977	1993	1974-1975	1975
Religioso/Iglesia	Religioso/Iglesia	Religioso/Iglesia	Religioso/Iglesia	Religioso/Iglesia
Bueno	Bueno	Bueno	Bueno	Bueno
1	3	3	2	1
		9		
		15		

Documentos

CLAVE	JLA/doc/533	JLA/doc/534	JLA/doc/536	JLA/doc/538	
TÍTULO	Autlán, Jal.	Cd. Guzmán	Zapopan	Parroquia de Tanhuato, Mich.	
CONTENIDO / DESCRIPCIÓN	Estudio para construir torres en el templo de La Purísima. Estudio para el retablo mayor de la Catedral.	Reformas a la fachada y terminación de la torre del templo parroquial de Cd. Guzmán.	Anteproyecto de ampliación al Santuario de Nuestra Señora de Zapopan.	Proyecto de anexos, reformas del presbiterio, cancel, atrio de la parroquia de Tanhuato.	
GEOGRÁFICO	Autlán, Jal.	Cd. Guzmán, Jal.	Zapopan, Jal.	Tanhuato, Mich.	
CRONOLÓGICO	1973-1985	1950	1943	1943	
TEMÁTICO	Religioso/Iglesia	Religioso/Iglesia	Religioso/Iglesia	Religioso/Iglesia	
ESTADO FÍSICO	Bueno	Bueno	Regular (roto)	Bueno (1 plano roto)	
TIPO DOCUMENTAL	PLANOS	2	1	3	5
	TEXTOS (FOJAS)				
	RECIBOS (FOJAS)				
	COSTOS (FOJAS)				
	CÁLCULOS (FOJAS)				2
	BOSQUEJOS				1
	FOTOGRAFÍAS				



JLA/doc/539	JLA/doc/54	JLA/doc/540	JLA/doc/541	JLA/doc/542
Templo de Yurécuaro, Mich.	Jaripo - Parroquia	Templo de San Miguel del Rosario	Templo de Nuestra Señora de Guadalupe, Ameca.	Templo Capacuaro, Mich.
Construcción, detalles, anexos, proyecto y anteproyecto de la capilla para la Col. Mora.	Detalles para la construcción de los elementos de ornato de la fachada del templo parroquial de Jaripo, Mich.	Anteproyecto para construir el templo San Miguel del Rosario.	Altar mayor, cornisa y balastra del templo de Nuestra Señora de Guadalupe.	Proyecto para la construcción de un templo en Capácuaro, planos del templo y anexos.
Yurécuaro, Mich.	Jaripo. Mich.	San Miguel del Rosario, Jal.	Ameca, Jal.	Capácuaro, Mich.
1942-1944	1989-1995	1943	1950	1942
Religioso/Iglesia	Religioso/Iglesia	Religioso/Iglesia	Religioso/Iglesia	Religioso/Iglesia
Bueno (3 planos rotos)	Bueno	Bueno	Bueno (3 planos rotos)	Bueno (2 planos rotos)
10	5	6	11	5
	3			
1	3	3	9	1

Documentos

CLAVE	JLA/doc/543	JLA/doc/546	JLA/doc/547	JLA/doc/548	
TÍTULO	Templo de Santa Mónica, Mich.	Santuario de Nuestra Señora de Guadalupe, Ameca	Parroquia de Ocotlán	Nahuatzen, Mich.	
CONTENIDO / DESCRIPCIÓN	Proyecto de arreglos en el templo de Ario Santa Mónica, anteproyecto para anexos.	Anteproyecto para reformas y continuar la construcción del Santuario de Nuestra Señora de Guadalupe.	Anteproyecto para la cúpula de la parroquia de Ocotlán, Jal. Reformas de los altares de los cruceros.	Casa y colegio. Monumento para el atrio en la parroquia.	
GEOGRÁFICO	Santa Mónica, Mich.	Ameca, Jal.	Ocotlán, Jal.	Nahuatzen, Mich.	
CRONOLÓGICO	1943-1948	1942-1951	1943	1942	
TEMÁTICO	Religioso/Iglesia	Religioso/Iglesia	Religioso/Iglesia	Religioso/Iglesia	
ESTADO FÍSICO	Bueno	Bueno (6 planos rotos, 2 bosquejos rotos)	Bueno	Bueno	
TIPO DOCUMENTAL	PLANOS	12	19	16	9
	TEXTOS (FOJAS)				
	RECIBOS (FOJAS)				
	COSTOS (FOJAS)				
	CÁLCULOS (FOJAS)		2		
	BOSQUEJOS	6	14		1
	FOTOGRAFÍAS				

JLA/doc/550	JLA/doc/551	JLA/doc/552	JLA/doc/554	JLA/doc/557
La Purísima en Zamora, Mich.	Templo de Tancitaro, Mich.	Templo San José de las Flores	Templo de San José y Santo Tomás de Aquino.	Templo de Santiaguillo, Mich.
Anteproyecto del baptisterio. Anteproyecto de la casa para ejercicios.	Anteproyecto para concluir el templo de Tancitaro proyecto de nichos, altar.	Reformas al coro	Anteproyecto del templo a San José y Santo Tomás de Aquino, en el Sector Reforma.	Proyecto de la capilla de Santiaguillo, Mich.
Zamora, Mich.	Tancitaro, Mich.	San José de las Flores	Guadalajara, Jal. (calle No. 56, S.R.)	Santiaguillo, Mich.
1942-1944	1942	1953	Sin referencia	1949-19541
Religioso/Iglesia	Religioso/Iglesia	Religioso/Iglesia	Religioso/Iglesia	Religioso/Iglesia
bueno (6 planos rotos)	Bueno (3 planos rotos)	Regular (plano roto)	Bueno	Bueno
24	15	1	3	11
	1			
4				3
4	1	3		1

Documentos

CLAVE	JLA/doc/560	JLA/doc/561	JLA/doc/563	JLA/doc/564	
TÍTULO	Templo de Tarecuato, Mich.	Templo de San Ángel, Mich.	Templo de "La Cantera", Mich.	Uruapan, Mich.	
CONTENIDO / DESCRIPCIÓN	Proyecto para continuar la construcción de la torre del templo, pila, barandal para el claustro.	Proyecto de reformas en el altar en el templo de San Ángel, Mich.	Proyecto de reforma de la fachada y de la torre del templo "La Cantera", Mich. Proyecto de bautisterio."	Altar mayor, viguería en la nave, coro y nártex, púlpito. Proyecto para la construcción de Nuestra Señora de Guadalupe.	
GEOGRÁFICO	Tarecuato, Mich.	San Ángel , Mich.	Michoacán	Uruapan, Mich	
CRONOLÓGICO	1943	1943	1943	1942-1955	
TEMÁTICO	Religioso/Iglesia	Religioso/Iglesia	Religioso/Iglesia	Religioso/Iglesia	
ESTADO FÍSICO	Bueno	Bueno	Bueno	Bueno	
TIPO DOCUMENTAL	PLANOS	5	2	3	19
	TEXTOS (FOJAS)				
	RECIBOS (FOJAS)				
	COSTOS (FOJAS)				
	CÁLCULOS (FOJAS)				
	BOSQUEJOS			1	6
	FOTOGRAFÍAS				

JLA/doc/565	JLA/doc/566	JLA/doc/568	JLA/doc/569	JLA/doc/570
Templo de Santiago, Uruapan, Mich.	Templo parroquial, La Barca, Jal.	Yurécuaro, Mich.	Manalisco, Jal.	Parroquia de Sahuayo, Mich.
Proyecto de altar mayor, fachada principal -reforma; detalles del retablo del templo de Santo Santiago.	Proyecto: mesa, gradas, comulgatorio. Anteproyecto de templo dedicado a San Juan Bosco.	Planta de cimentación. Proyecto para construir un templo en La Rivera, Jal. (contigua a Yurécuaro, Mich.)	Proyecto de capilla para Manalisco, Jal.	Anteproyecto para la decoración interior del templo parroquial de Sahuayo.
Uruapan, Mich.	La Barca, Jal.	Yurécuaro, Mich.	Manalisco, Jal.	Sahuayo, Mich.
1948-1951	1943	1943	1943	1943
Religioso/Iglesia	Religioso/Iglesia	Religioso/Iglesia	Religioso/Iglesia	Religioso/Iglesia
Bueno (3 planos mutilados)	Bueno	Bueno	Bueno	Bueno
7	3	4	1	2
		1		
9	12		2	3

Documentos

CLAVE	JLA/doc/571	JLA/doc/572	JLA/doc/574	JLA/doc/579	
TÍTULO	Templo en San Antonio, Mich.	Parroquia de Purépero, Mich.	Templo Sagrado Corazón de Jesús, Gto.	Santuario de Nuestra Señora de Guadalupe, León, Gto.	
CONTENIDO / DESCRIPCIÓN	Proyecto para construir templo en San Antonio, aprovechando la construcción existente.	Proyecto de capilla anexa al templo parroquial de Purépero, Mich.	Proyecto del templo al Sagrado Corazón de Jesús en Acámbaro, Gto.	Anexos Santuario de Nuestra Señora de Guadalupe. Comulgatorio, sanatorio, altar para una capilla, detalles altar mayor.	
GEOGRÁFICO	Guaracha, Mich.	Purépero, Mich.	Acámbaro, Gto.	León, Gto.	
CRONOLÓGICO	1943	1943	1946	1945-1947	
TEMÁTICO	Religioso/Iglesia	Religioso/Iglesia	Religioso/Iglesia	Religioso/Iglesia	
ESTADO FÍSICO	Bueno	Bueno	Bueno	Bueno	
TIPO DOCUMENTAL	PLANOS	4	9	4	20
	TEXTOS (FOJAS)				
	RECIBOS (FOJAS)				
	COSTOS (FOJAS)				
	CÁLCULOS (FOJAS)				
	BOSQUEJOS	1	2	1	11
	FOTOGRAFÍAS				

JLA/doc/58	JLA/doc/580	JLA/doc/582	JLA/doc/584	JLA/doc/591
San Antonio - Tepatitlán	Casa de ejercicios, León, Gto.	Parroquia de Ayo el Chico, Jal.	Unión de Guadalupe	Templo de San Francisco
Estudio: ventilación del templo, proyecto de nicho para la imagen de San Antonio, estudio para cortinas en la cripta.	Proyecto escuela de ejercicios en León, Gto.	Anteproyecto para reformar el altar mayor del templo parroquial. Reformas de cornisa. Proyecto de sacristía. Portada de presbiterio.	Púlpito, comulgatorio, altar, planta del presbiterio del templo de Unión de Guadalupe en la parroquia de San Andrés Ixtlán.	Planos del templo y nave anexa, detalles.
Tepatitlán, Jal	León, Gto.	Ayo el Chico, Jal. (Ayotlán, Jal.)	Unión de Guadalupe, Jal.	Guadalajara, Jal.
1999	1946	1943-1945	1952	Sin referencia
Religioso/Iglesia	Religioso/Iglesia	Religioso/Iglesia	Religioso/Iglesia	Religioso/Iglesia
Bueno	Bueno (bosquejo roto)	Bueno	Bueno	Bueno
20	3	16	4	
7				1
3				
13				
11	1	5		88

Documentos

CLAVE	JLA/doc/593	JLA/doc/599	JLA/doc/60	JLA/doc/600	
TÍTULO	Templo de Apo, Mich.	Templo a Santiago Apóstol - Sahuayo	San Ignacio de Loyola - Morelia, Mich.	Templo San Martín	
CONTENIDO / DESCRIPCIÓN	Proyecto de anexos, torre, arreglos y fachada del templo de Apo, Mich.	Anteproyecto para el templo a Santiago Apóstol.	Estudio para techar el templo de San Ignacio.	Modificaciones al Sagrario del Templo de San Martín.	
GEOGRÁFICO	Apo, Mich.	Sahuayo, Mich.	Morelia, Mich.	Sin referencia	
CRONOLÓGICO	1944-1945	1945	1995-1997	Sin referencia	
TEMÁTICO	Religioso/Iglesia	Religioso/Iglesia	Religioso/Iglesia	Religioso/Iglesia	
ESTADO FÍSICO	Bueno	Bueno	Bueno	Bueno	
TIPO DOCUMENTAL	PLANOS	6	3	9	1
	TEXTOS (FOJAS)			17	
	RECIBOS (FOJAS)				
	COSTOS (FOJAS)			3	
	CÁLCULOS (FOJAS)	3		6	
	BOSQUEJOS	5	1	1	1
	FOTOGRAFÍAS				



JLA/doc/601	JLA/doc/602	JLA/doc/61	JLA/doc/610	JLA/doc/616
Templo de Margaritas, Jal.	Templo de Jesús María - Guadalajara	San Ignacio Cerro Gordo, Jal.	Templo de San Marcos, Jal.	La obra artística de la Iglesia en México
Proyecto de templo para Margaritas, Jal.	Consola para órgano, tribuna para el órgano, cancel, proyecto de tribuna para la ampliación del órgano, banda del comulgatorio, propuesta sacristía del templo de Jesús María.	Proyecto para el templo: retablo central y presbiterio.	Curato de templo de San Marcos, Jal.	Trípticos de diferentes iglesias de la República Mexicana consideradas obras artísticas de la arquitectura. 16 impresos.
Margaritas, Jal.	Guadalajara, Jal.	San Ignacio Cerro Gordo, Jal.	San Marcos, Jal.	México
1944-1955	1944-1945	1995	Sin referencia	Sin referencia
Religioso/Iglesia	Religioso/Iglesia	Religioso/Iglesia	Religioso/Iglesia	Religioso/Iglesia
Bueno	Bueno	Bueno	Bueno	Bueno (1 impreso roto)
4	8	9	2	
		6		
		2		
1	11	12	1	

Documentos

CLAVE	JLA/doc/618	JLA/doc/619	JLA/doc/62	JLA/doc/620	
TÍTULO	Templo de Zacapu, Mich.	Templo de la Cruz	Parroquia de Zirosto 1995	Parroquia de Etzatlán, Jal.	
CONTENIDO / DESCRIPCIÓN	Proyecto de la torre del templo parroquial de Zacapu, Mich.	Proyecto de púlpito del templo de la Santa Cruz (San Juan de Dios)	Bosquejos de la parroquia y fotografías que denotan el deterioro de la parroquia	Proyecto de la fachada para la parroquia de Etzatlán, Jal. (Ing. Felipe Aréchiga)	
GEOGRÁFICO	Zacapu, Mich.	Guadalajara, Jal.	Zirosto, Mich.	Etzatlán, Jal.	
CRONOLÓGICO	1950	1951	1941-1995	1946	
TEMÁTICO	Religioso/Iglesia	Religioso/Iglesia	Religioso/Iglesia	Religioso/Iglesia	
ESTADO FÍSICO	Bueno	Regular (Roto)	Bueno	Bueno	
TIPO DOCUMENTAL	PLANOS	1	1	1	
	TEXTOS (FOJAS)				
	RECIBOS (FOJAS)				
	COSTOS (FOJAS)				
	CÁLCULOS (FOJAS)				
	BOSQUEJOS			5	
	FOTOGRAFÍAS			8	

JLA/doc/621	JLA/doc/622	JLA/doc/623	JLA/doc/624	JLA/doc/625
Parroquia de Vista Hermosa	Escuela parroquial Vista Hermosa	Nuestra Señora de Guadalupe	Templo de Guamúchil	Templo de Ixtlahuacán, Jal.
Anteproyecto para el nuevo templo parroquial y anexos: perspectiva del interior, fachada principal, planta alta y baja.	Proyecto de escuela parroquial: planta alta y baja, capilla y anexos.	Proyecto del templo de Nuestra Señora de Guadalupe. Planta principal, planta de tribuna, planta de la cripta, sección longitudinal, fachada principal.	Proyecto de altar mayor para el templo de Guamúchil, Mocolito, Sin.	Proyecto para completar la fachada del templo de Ixtlahuacán, Jal.
Vista Hermosa, Jal.	Vista Hermosa, Jal.	Manzanillo, Col.	Mocolito, Sin.	Ixtlahuacán, Jal.
Sin referencia	1946	1944-1946	1946	1946
Religioso/Iglesia	Religioso/Iglesia	Religioso/Iglesia	Religioso/Iglesia	Religioso/Iglesia
Bueno (2 planos rotos)	Bueno	Bueno	Bueno	Bueno
4	3	7	5	1
5	1	1		1

Documentos

CLAVE	JLA/doc/626	JLA/doc/627	JLA/doc/628	JLA/doc/63	
TÍTULO	Capilla de Ecuandureo, Mich.	Capilla de Juanacatlán, Jal.	Templo para La Luz, Mich.	La capilla del Refugio	
CONTENIDO / DESCRIPCIÓN	Capilla en la parroquia de Ecuandureo, Mich. Elevaciones y plantas en general.	Altar para la capilla de Juanacatlán, Jal.	Proyecto del templo: anexos, planta general, fachada principal, altar mayor.	Levantamiento completo del estado actual del templo y torre de la capilla del Refugio.	
GEOGRÁFICO	Ecuandureo, Mich.	Juanacatlán, Jal.	La Luz, Mich.	Jalisco	
CRONOLÓGICO	1947	1947	1945	1995	
TEMÁTICO	Religioso/Iglesia	Religioso/Iglesia	Religioso/Iglesia	Religioso/Iglesia	
ESTADO FÍSICO	Bueno	Bueno	Bueno	Bueno	
TIPO DOCUMENTAL	PLANOS	2	1	5	9
	TEXTOS (FOJAS)				
	RECIBOS (FOJAS)				
	COSTOS (FOJAS)				1
	CÁLCULOS (FOJAS)			2	13
	BOSQUEJOS			4	3
	FOTOGRAFÍAS				

JLA/doc/630	JLA/doc/631	JLA/doc/633	JLA/doc/635	JLA/doc/636
Templo de la Vicaría, Zac.	Chapultepec No. 178	Iglesia	Templo parroquial de Tamazula	Altar Mayor
Torre para el templo de la Vicaría en La Estanzuela, Zac.	Reformas de la casa ubicada en Chapultepec 178	Bosquejo de detalles de columnas de una iglesia	Proyecto de altar mayor para Nuestra Señora del Sagrario del templo parroquial de Tamazula, Jal.	Diferentes detalles de un altar mayor.
Estanzuela, Zac.	Guadalajara, Jal.	Sin referencia	Tamazula, Jal.	Sin referencia
Sin referencia	1946	Sin referencia	1938	Sin referencia
Religioso/Iglesia	Religioso/Iglesia	Religioso/Iglesia	Religioso/Iglesia	Religioso/Iglesia
Bueno	Bueno	Bueno	Bueno	Bueno
1	1		1	4
	1	5	1	4

Documentos

CLAVE	JLA/doc/637	JLA/doc/638	JLA/doc/639	JLA/doc/640	
TÍTULO	Templo de San Felipe de Jesús	Parroquia de San Miguel	Templo de San Vicente de Paul.	Templo de la Paz	
CONTENIDO / DESCRIPCIÓN	Fachada del templo de San Felipe de Jesús.	Plano del presbiterio y ábside de la parroquia de San Miguel en Guadalajara, Jal.	Proyecto del templo de San Vicente de Paul, ubicado en la calle 14A No. 630, S. L.	Anteproyecto para el templo de la Paz.	
GEOGRÁFICO	Sin referencia	Guadalajara, Jal.	Guadalajara, Jal.	Guadalajara, Jal.	
CRONOLÓGICO	Sin referencia	Sin referencia	Sin referencia	Sin referencia	
TEMÁTICO	Religioso/Iglesia	Religioso/Iglesia	Religioso/Iglesia	Religioso/Iglesia	
ESTADO FÍSICO	Bueno (1 plano roto)	Bueno	Bueno (1 plano mutilado)	Bueno	
TIPO DOCUMENTAL	PLANOS	2	4	7	5
	TEXTOS (FOJAS)				
	RECIBOS (FOJAS)				
	COSTOS (FOJAS)				
	CÁLCULOS (FOJAS)				
	BOSQUEJOS	3		6	6
	FOTOGRAFÍAS				

JLA/doc/641	JLA/doc/65	JLA/doc/653	JLA/doc/654	JLA/doc/655
Parroquia de Valle de Guadalupe	El Llano, La Esperanza 1996	Templo La Purísima	Templo de Comachuén, Mich.	Templo de San Felipe, Mich.
Bosquejos de la torre para la parroquia de Valle de Guadalupe.	Planos para la iluminación eléctrica del templo de La Esperanza, planos del presbiterio con detalles, estudio del templo, detalles ventana y fachada.	Proyecto de bautisterio de La Purísima, templo de Zamora.	Proyecto para el campanario de Comachuén, Mich.	Refuerzos para el muro de l ábside del templo de San Felipe.
Valle de Guadalupe, Jal.	El Llano, Mich.	Zamora, Mich.	Comachuén, Mich.	Michoacán
Sin referencia	1996-1997	1942	Sin referencia	1942
Religioso/Iglesia	Religioso/Iglesia	Religioso/Iglesia	Religioso/Iglesia	Religioso/Iglesia
Bueno	Bueno	Bueno (1 plano roto)	Bueno	Bueno
	9	2	1	1
	10			
	2			
2	1	1		

Documentos

CLAVE	JLA/doc/657	JLA/doc/658	JLA/doc/66	JLA/doc/667	
TÍTULO	Templo "La Milagrosa"	Templo de Atotonilquillo, Jal.	El Calvario, Jardines del Bosque	Templo Nuestra Señora de Lourdes	
CONTENIDO / DESCRIPCIÓN	Proyecto de anexos, altar mayor, construcción de capilla, fachada, servicios, púlpito, sacristía, cancel, techo, vitrales, salón para reuniones, columnas y cimentación del templo La Milagrosa	Proyecto para continuar la construcción del templo de Atotonilquillo, Jal. Fachada principal, sección longitudinal y transversal, viguería, planta, sagrario, base de columnas, anexos y curato.	Análisis de muros y estructuras	Planta del templo, fachada, elevación, detalles de los contrafuertes, cimbra para los arcos centrales del templo de Nuestra Señora de Lourdes, ubicada en la calle Fresno No.765 Col. del Fresno.	
GEOGRÁFICO	Zamora, Mich.	Atotonilquillo, Jal.	Guadalajara, Jal. (Jardines del Bosque)	Guadalajara, Jal. (Fresno No. 765, Col. del Fresno)	
CRONOLÓGICO	1942-1946	1942-1949	1997	1938-1939	
TEMÁTICO	Religioso/Iglesia	Religioso/Iglesia	Religioso/Iglesia	Religioso/Iglesia	
ESTADO FÍSICO	Bueno (4 planos rotos. 3 bosquejos rotos)	Bueno	Bueno	Bueno (4 planos buenos)	
TIPO DOCUMENTAL	PLANOS	39	12	28	
	TEXTOS (FOJAS)			2	
	RECIBOS (FOJAS)				
	COSTOS (FOJAS)				
	CÁLCULOS (FOJAS)	7		1	14
	BOSQUEJOS	22	5		22
	FOTOGRAFÍAS				



JLA/doc/668	JLA/doc/669	JLA/doc/67	JLA/doc/670	JLA/doc/671
Templo de San Pedro Tlaquepaque	Templo de Chetumal, Quintana Roo	Sayula, Jal. Templo parroquial.	Templo en Mazatlán, Sin.	Templo en Tecomán, Colima
Anexos, detalles del altar, proyecto de baños para el curato, proyecto de altar mayor del templo parroquial de San Pedro Tlaquepaque.	Anteproyecto para construir un templo en Chetumal, fachada y planta.	Dictamen técnico del INAH en la supervisión de las obras del templo "La Inmaculada Concepción". Estudio para reforzar las torres, obras de reparación por motivos del temblor de 1995, en el templo parroquial de Sayula.	Proyecto para construir un templo en Mazatlán, Sin. Ing. Luis Ugarte, dibujo José Luis Amezcua.	Proyecto para el nuevo templo de Tecomán, Col. Ing. Luis Ugarte, dibujo José Luis Amezcua.
Tlaquepaque, Jal.	Chetumal, Quintana Roo.	Sayula, Jal.	Mazatlán, Sin.	Tecomán, Col.
1942	1942	1996	1942	1942
Religioso/Iglesia	Religioso/Iglesia	Religioso/Iglesia	Religioso/Iglesia	Religioso/Iglesia
Bueno	Bueno	Bueno	Bueno	Bueno
19	4	14	3	4
		12		
1				
1		9		
3		14		

Documentos

CLAVE	JLA/doc/672	JLA/doc/673	JLA/doc/674	JLA/doc/675	
TÍTULO	Templo de San Francisco, Mich.	Templo parroquial de Zirosto.	Templo en La Planta, Mich.	Templo Sagrado Corazón de Jesús, Gto.	
CONTENIDO / DESCRIPCIÓN	Anteproyecto de reformas al templo de San Francisco, Mich.	Proyecto para la reconstrucción del templo parroquial de Zirosto, Mich.	Anteproyecto de un nuevo templo en La Planta, Mich. Proyecto de ampliación del templo de Nuestra Señora de Guadalupe	Proyecto de templo al Sagrado Corazón de Jesús en Acámbaro, Gto.	
GEOGRÁFICO	San Francisco, Mich.	Zirosto, Mich.	Michoacán	Acámbaro, Gto.	
CRONOLÓGICO	1941	1941	1942	Sin referencia	
TEMÁTICO	Religioso/Iglesia	Religioso/Iglesia	Religioso/Iglesia	Religioso/Iglesia	
ESTADO FÍSICO	Bueno	Bueno (3 planos rotos)	Bien (planos rotos)	Bueno	
TIPO DOCUMENTAL	PLANOS	3	6	4	2
	TEXTOS (FOJAS)				
	RECIBOS (FOJAS)				
	COSTOS (FOJAS)				
	CÁLCULOS (FOJAS)				
	BOSQUEJOS	3		2	
	FOTOGRAFÍAS				

JLA/doc/676	JLA/doc/677	JLA/doc/678	JLA/doc/679	JLA/doc/68
Parroquia de Charapan, Mich.	Templo de Corupo, Mich.	Templo en Sicuicho, Mich.	Parroquia de Atapan, Mich.	Sayula - Parroquia
Planta del templo parroquial curato y anexos. Anteproyecto de modificaciones.	Proyecto para concluir el nuevo templo de Corupo. Plano de localización, anteproyecto de fachada.	Proyecto de torre y anexos al templo, fachada principal, proyecto de modificaciones al templo.	Proyecto de reformas en el altar mayor, comulgatorio, anexos, planta actual.	Calendario de actividades en la restauración del templo, dañado en el sismo del 19 de octubre de 1995. Estudio para las restauraciones del templo.
Charapan, Mich.	Corupo, Mich.	Sicuicho, Mich.	Atapan, Mich.	Sayula, Jal.
1941	1942-1943	1941	1947	1996-1997
Religioso/Iglesia	Religioso/Iglesia	Religioso/Iglesia	Religioso/Iglesia	Religioso/Iglesia
Bueno (2 planos rotos)	Bueno	Bueno	Bueno	Bueno
10	11	8	5	8
				12
				1
4	2	2	1	

Documentos

CLAVE	JLA/doc/680	JLA/doc/681	JLA/doc/682	JLA/doc/683	
TÍTULO	Templo Pamatácuaro, Mich.	Catedral de Zamora, Mich.	San Pedro Coro, Mich.	Templo parroquial Cherán, Mich.	
CONTENIDO / DESCRIPCIÓN	Reconstrucción del templo (1952). Templo, curato, escuela y casa para madres.	Proyecto de refuerzos para las bóvedas de la catedral, anexos (6 gavetas) a la capilla de la torre sur. Presbiterio, crucero de puertas, escudos y mosaicos, puertas laterales, interior de la cúpula, pila de agua bendita, reformas a los anexos.	Bosquejos de la iglesia de San Pedro Coro.	Anexos, planta de conjunto, escuela de varones, curato, reformas a la casa habitación de las madres del curato, refuerzos para el templo, proyecto de torres y fachada.	
GEOGRÁFICO	Pamatácuaro, Mich.	Zamora, Mich.	Michoacán	Cherán, Mich.	
CRONOLÓGICO	1946-1952	1941-1951	Sin referencia	1946-1951	
TEMÁTICO	Religioso/Iglesia	Religioso/Iglesia	Religioso/Iglesia	Religioso/Iglesia	
ESTADO FÍSICO	Bueno (3 planos rotos)	Bueno (5 planos rotos)	Bueno	Bueno	
TIPO DOCUMENTAL	PLANOS	7	43	11	
	TEXTOS (FOJAS)				
	RECIBOS (FOJAS)				
	COSTOS (FOJAS)				
	CÁLCULOS (FOJAS)		4		
	BOSQUEJOS	4	12	4	2
	FOTOGRAFÍAS				

JLA/doc/69	JLA/doc/695	JLA/doc/696	JLA/doc/697	JLA/doc/698
El Llano- V - 98 Tepehuaje	Templo de Jiquilpan	Templo de La Experiencia	Templo Sagrado Corazón de Jesús, Gto.	Templo de San Agustín
Estudio para el templo de El Tepehuaje - Presupuesto para el trabajo de acero del templo de San José en Tepehuaje.	Proyecto de reformas al templo parroquial de Jiquilpan.	Torre y altar mayor del templo de La Experiencia (bosquejos)	Bosquejo de la fachada del templo Sagrado Corazón de Jesús.	Proyecto para el retablo del altar mayor de Luis Ugarte.
El Llano, Mich.	Jiquilpan, Mich.	Sin referencia	Sahuayo, Mich.	Guadalajara, Jal.
1998	1940	Sin referencia	Sin referencia	1939
Religioso/Iglesia	Religioso/Iglesia	Religioso/Iglesia	Religioso/Iglesia	Religioso/Iglesia
Bueno	Bueno	Bueno	Bueno	Regular (roto)
11	1			1
15				
4				
19				
3		5	1	

Documentos

CLAVE	JLA/doc/699	JLA/doc/70	JLA/doc/700	JLA/doc/701	
TÍTULO	Santuario Guadalupano	El Llano - Tepehuaje	Santuario de Guadalupe	Nuestra Señora de Lourdes, Chapala.	
CONTENIDO / DESCRIPCIÓN	Proyecto de torre para el "Santuario Guadalupano" parroquia de Tlajomulco, Jal.	Estudios para techar y concluir el templo del Tepehuaje, parroquia del Llano, Mich. Presupuesto para construcción nueva.	Proyecto para un altar mayor en el templo del Santuario de Guadalupe, León, Gto.	Capilla a Nuestra Señora de Lourdes en Chapala.	
GEOGRÁFICO	Tlajomulco, Jal.	El Llano, Mich.	León, Gto.	Chapala, Jal.	
CRONOLÓGICO	1938	1990-1998	Sin referencia	Sin referencia	
TEMÁTICO	Religioso/Iglesia	Religioso/Iglesia	Religioso/Iglesia	Religioso/Iglesia	
ESTADO FÍSICO	Bueno	Bueno	Bueno	Bueno	
TIPO DOCUMENTAL	PLANOS	1	8	1	4
	TEXTOS (FOJAS)		3		
	RECIBOS (FOJAS)				
	COSTOS (FOJAS)		30		
	CÁLCULOS (FOJAS)		32		
	BOSQUEJOS	2	2	2	
	FOTOGRAFÍAS				

JLA/doc/702	JLA/doc/703	JLA/doc/705	JLA/doc/709	JLA/doc/71
Templo de Tingüindín, Mich.	Parroquia de Zapotlán, Jal.	Templo San Felipe Neri	Templo de Tecalitlán, Jal.	Pbro. Ricardo Rizo S. J.
Cúpula del templo parroquial de Tingüindín.	Proyecto para el templo parroquial de Zapotlán, Jal., de Luis Ugarte.	Altar mayor, portada a la calle Contreras Medellín, restauración y detalles del templo San Felipe Neri.	Proyecto de reconstrucción de la fachada y torres del templo parroquial de Tecalitlán.	Sagrario para el templo que realiza el Pbro. Ricardo Rizo, dedicado al Sagrado Corazón de Jesús.
Tingüindín, Mich.	Zapotlán, Jal.	Guadalajara, Jal.	Tecalitlán, Jal.	Sin referencia
Sin referencia	1940	1940	Sin referencia	1998
Religioso/Iglesia	Religioso/Iglesia	Religioso/Iglesia	Religioso/Iglesia	Religioso/Iglesia
Bueno	Regular (1 plano mutilado y roto)	Bueno	Bueno	Bueno
	2	12	2	1
4		5		1

Documentos

CLAVE	JLA/doc/710	JLA/doc/711	JLA/doc/712	JLA/doc/715	
TÍTULO	Santuario Nuestra Sra. de Guadalupe, Sahuayo.	Basilica Nuestra Señora de Zapopan	San Juan de los Lagos.	Parroquia de Santa Inés, Mich.	
CONTENIDO / DESCRIPCIÓN	Proyecto para la conclusión del Santuario detalles de los repisones y bases del primer cuerpo, frontis, detalles de los remates de las torres y de diferentes etapas de obra.	Anteproyecto de ampliación.	Marco de plata para el vía crucis de la colegiata de Nuestra Señora de San Juan de Los Lagos. Columnas y altares.	Altar de la Sagrada Familia, distribución de los servicios del curato para la parroquia de Santa Inés.	
GEOGRÁFICO	Sahuayo, Mich.	Zapopan, Jal.	San Juan de los Lagos, Jal.	Michoacán	
CRONOLÓGICO	1939-1943	1943	1943	1943	
TEMÁTICO	Religioso/Iglesia	Religioso/Iglesia	Religioso/Iglesia	Religioso/Iglesia	
ESTADO FÍSICO	Buenos (2 bosquejos y 3 planos rotos)	Bueno (3 bosquejos rotos)	Bueno (2 planos rotos, 1 bosquejos roto)	Bueno	
TIPO DOCUMENTAL	PLANOS	30	3	11	4
	TEXTOS (FOJAS)				
	RECIBOS (FOJAS)				
	COSTOS (FOJAS)				
	CÁLCULOS (FOJAS)				
	BOSQUEJOS	13	14	2	1
	FOTOGRAFÍAS				



JLA/doc/718	JLA/doc/72	JLA/doc/728	JLA/doc/729	JLA/doc/73
Templo en La Palma, Mich.	Fátima - Zacatecas	Templo en La Cruz, Sin.	Parroquia de Sahuayo	Totatiche
Proyecto de templo en La Palma, Mich.	Proyecto del Santuario para Nuestra Señora del Rosario de Fátima (1950). Anteproyecto para construir obra, detalles.	Proyecto para capilla en La Cruz, Sinaloa, proyecto Arq. G. Sánchez Hidalgo, dibujo Ing. Gómez Lara, proyecto de José Luis Amezcua.	Reformas al templo parroquial: anexos, anteproyecto para la decoración interior, curato.	Informe al Pbro. José Gálvez Amezcua del estado en que se encuentra la iglesia de Nuestra Señora del Refugio.
La Palma, Mich.	Zacatecas, Zac.	La Cruz, Sinaloa	Sahuayo, Mich.	Totatiche, Jal.
1945	1950-1956	1945	1945	1995
Religioso/Iglesia	Religioso/Iglesia	Religioso/Iglesia	Religioso/Iglesia	Religioso/Iglesia
Bueno (2 planos rotos)	Bueno	Bueno	Bueno	Bueno
5	15	7	8	
				1
			1	
2	1	1	4	

Documentos

CLAVE	JLA/doc/730	JLA/doc/734	JLA/doc/738	JLA/doc/74	
TÍTULO	Escuela	Capilla en La Primavera, Jal.	El Cerrito Pelón, Mich.	Totatiche año 2000	
CONTENIDO / DESCRIPCIÓN	Fachada principal, sección longitudinal-lateral-trasversal, capilla y fachada del proyecto del templo nuevo de Pejo, Gto.	Proyecto de capilla en La Primavera, Jal.: fachada lateral, fachada, planta.	Anteproyecto y proyecto del templo para El Cerrito Pelón, Mich.	Estudio para reformar las roturas del templo parroquial, con los datos necesarios para su ejecución	
GEOGRÁFICO	Pejo, Gto.	La Primavera, Jal.	Cerrito Pelón, Mich.	Totatiche, Jal.	
CRONOLÓGICO	1945	1944	1944	2000	
TEMÁTICO	Religioso/Iglesia	Religioso/Iglesia	Religioso/Iglesia	Religioso/Iglesia	
ESTADO FÍSICO	Bueno (1 plano mutilado)	Bueno	Bueno	Bueno	
TIPO DOCUMENTAL	PLANOS	6	4	3	2
	TEXTOS (FOJAS)				2
	RECIBOS (FOJAS)				
	COSTOS (FOJAS)				
	CÁLCULOS (FOJAS)				1
	BOSQUEJOS	1	2		1
	FOTOGRAFÍAS				

JLA/doc/744	JLA/doc/745	JLA/doc/746	JLA/doc/748	JLA/doc/75
Templo parroquial de Briseñas, Mich.	Parroquia de San Miguel de Ayutla	Parroquia de Ayutla, Jal.	Iglesias	Sagrado Corazón Sahuayo
Proyecto para el templo parroquial de Briseñas: fachada, atrio para la capilla antigua, detalles de la torre, casa cural, puerta del curato, anteproyecto de curato y anexos.	Proyecto de reformas. Planta parroquial, elevación lateral reformas, atrio, detalles del cancel, atrio y jardín, refuerzos de bóvedas, altar mayor, púlpito, estabilidad de arcos, bautisterio.	Proyecto del centro parroquial de Ayutla: torre, pórtico, fachada lateral, fachada principal, detalles de cimentación, remate de la torre, bautisterio y anexos.	Bosquejos de iglesias	Estudio de estabilización. Recomendaciones para los refuerzos por construir en la cripta.
Briseñas, Mich.	Ayutla, Jal.	Ayutla, Jal.	Sin referencia	Sahuayo, Mich.
1944-1955	1936-1949	1943-1952	Sin referencia	1987-2000
Religioso/Iglesia	Religioso/Iglesia	Religioso/Iglesia	Religioso/Iglesia	Religioso/Iglesia
Bueno	Bueno	Bueno	Bueno	Bueno
11	15	11		7
				3
2		3		5
5	2	7	10	

Documentos

CLAVE	JLA/doc/768	JLA/doc/77	JLA/doc/774	JLA/doc/776	
TÍTULO	Obras en Michoacán, Jalisco	Parroquia Santa Inés	Templo de Santa Cruz de las Flores	Templo parroquial de Ario de Rayón	
CONTENIDO / DESCRIPCIÓN	Correspondencia de diferentes obras realizadas:, Autlán, Jal. Cálculos de la capilla de San Gregorio, Mich. San Ángel, cálculos y costos de La Huerta, Jal.	Costos de la construcción de anexos a la parroquia de Santa Inés.	Linternilla para la bóveda del presbiterio, Planta de altar mayor del templo de Santa Cruz de las Flores.	Estudios para confesionario del templo parroquial de Ario de Rayón.	
GEOGRÁFICO	Michoacán-Jalisco	Guadalajara, Jal.	Santa Cruz de las Flores, Jal.	Sin referencia	
CRONOLÓGICO	1979-1985	1973	1961	1987	
TEMÁTICO	Religioso/Iglesia	Religioso/Iglesia	Religioso/Iglesia	Religioso/Iglesia	
ESTADO FÍSICO		Bueno	Bueno	Bueno	
TIPO DOCUMENTAL	PLANOS	1		3	1
	TEXTOS (FOJAS)	16			
	RECIBOS (FOJAS)	1			
	COSTOS (FOJAS)	5	15		
	CÁLCULOS (FOJAS)	16			
	BOSQUEJOS			2	
	FOTOGRAFÍAS				

JLA/doc/78	JLA/doc/781	JLA/doc/786	JLA/doc/792	JLA/doc/796
Santuario Guadalupe	Templo parroquial de Guachinango, Jal.	Barranca Seca, Mich.	Santuario de la Esperanza	Templo de Huentitán el Bajo
Presupuesto para el trabajo de cantera del monumento Fray Antonio Alcalde, instalado en el atrio. Reparación del atrio del Santuario de Guadalupe.	Estudio preliminar para la remodelación y arreglos en general. Aportación de ideas para la remodelación y devolver al templo su estilo colonial.	Campanil para Barranca Seca, Mich. Proyecto del Pbro. Mario Amezcua.	Cálculos de la cubierta de la cripta del Santuario de la Esperanza.	Reseña histórica y descripción del templo de Huentitán el Bajo del Lic. Héctor Antonio Martínez González.
Guadalajara, Jal.	Guachinango, Jal.	Barranca Seca, Jal.	Sin referencia	Huentitán el Bajo, Jal.
1971-1972	1977	1976	Sin referencia	Sin referencia
Religioso/Iglesia	Religioso/Iglesia	Religioso/Iglesia	Religioso/Iglesia	Religioso/Iglesia
Bueno	Bueno		Bueno	Bueno
	1	2	1	
	11			5
80				
	5	1	1	
	6			

Documentos

CLAVE	JLA/doc/80	JLA/doc/805	JLA/doc/807	JLA/doc/808
TÍTULO	Santa Cruz de las Flores	Ruinas de Caxititlán (Cajititlán)	Templo San José Obrero	Parroquia del Dulce Nombre de Jesús
CONTENIDO / DESCRIPCIÓN	Restauración del templo en ruinas de Santa Cruz de las Flores	Reseña del estado en que se encuentra el templo de Santa Cruz de las Flores. Presupuesto para la reconstrucción.	Ambón. Templo de San José Obrero en Zamora, Mich.	Lista de prioridades parroquia del Dulce Nombre de Jesús.
GEOGRÁFICO	Santa Cruz de las Flores, Jal	Santa Cruz de las Flores, Jal.	Zamora, Mich.	Guadalajara, Jal. Garibaldi No. 780)
CRONOLÓGICO	Sin referencia	1941	1975	Sin referencia
TEMÁTICO	Religioso/Iglesia	Religioso/Iglesia	Religioso/Iglesia	Religioso/Iglesia
ESTADO FÍSICO	Regular (roto -planos con cinta adhesiva)	Bueno	Bueno	Bueno
TIPO DOCUMENTAL	PLANOS	11	1	
	TEXTOS (FOJAS)		3	3
	RECIBOS (FOJAS)			
	COSTOS (FOJAS)		2	
	CÁLCULOS (FOJAS)			
	BOSQUEJOS	5		
	FOTOGRAFÍAS			

JLA/doc/811	JLA/doc/812	JLA/doc/813	JLA/doc/814	JLA/doc/815
Colonia San Carlos -Templo	Templo de Tuxpan, Jal.	Templo para Ziquitaro, Mich.	Capilla de Santa Cruz	Templo de Guascuaro, Mich.
Proyecto de un templo en la colonia San Carlos en Guadalajara, Jal. Obra del Ing. Ugarte. Dibujo del Ing. José Luis Amezcua.	Anteproyecto de altar mayor para el templo de Tuxpan, Jal.	Anteproyecto de templo -Fachadas- en Ziquitaro, Mich.	Anteproyecto para una capilla a la Santa Cruz en Sahuayo, Mich.	Altar mayor para el templo de Guascuaro.
Guadalajara, Jal.	Tuxpan, Jal.	Ziquitaro, Mich.	Sahuayo, Mich.	Guascuaro, Mich.
Sin referencia	1947	1950	Sin referencia	1958
Religioso/Iglesia	Religioso/Iglesia	Religioso/Iglesia	Religioso/Iglesia	Religioso/Iglesia
Bueno	Bueno	Bueno	Bueno	Bueno
21	2	1	2	1

Documentos

CLAVE	JLA/doc/816	JLA/doc/817	JLA/doc/818	JLA/doc/819
TÍTULO	Lagos de Jalisco	Capilla Hospital	Templo católico	La Sagrada Familia
CONTENIDO / DESCRIPCIÓN	Proyecto para completar la fachada del templo de Nuestra Señora de La Luz, Lagos, Jal.	Altar Mayor para la capilla del hospital de la Santísima Trinidad en Guadalajara, Jal.	Fachada poniente del templo católico ubicado en Justo Sierra No. 839.	Anteproyecto de altar mayor para la Sagrada Familia.
GEOGRÁFICO	Lagos, Jal.	Guadalajara, Jal.	Guadalajara, Jal. (Justo Sierra No. 839)	Guadalajara, Jal.
CRONOLÓGICO	1961	1951	Sin referencia	1953-1954
TEMÁTICO	Religioso/Iglesia	Religioso/Iglesia	Religioso/Iglesia	Religioso/Iglesia
ESTADO FÍSICO	Bueno	Bueno	Bueno	Bueno
TIPO DOCUMENTAL	PLANOS	1	1	2
	TEXTOS (FOJAS)			
	RECIBOS (FOJAS)			
	COSTOS (FOJAS)			
	CÁLCULOS (FOJAS)			
	BOSQUEJOS			1
	FOTOGRAFÍAS			



JLA/doc/820	JLA/doc/821	JLA/doc/822	JLA/doc/823	JLA/doc/824
Nuestra Señora de Guadalupe, León, Gto.	Templo de Cuautla, Jal.	Templo en Paracho, Mich.	Parroquia de Puerto Vallarta, Jal.	Parroquia de Fresnillo, Zac.
Altar mayor para el templo de Nuestra Señora de Guadalupe en León, Gto.	Proyecto de modificaciones al templo de Cuautla, Jal.	Fachada poniente, cancel del bautisterio, sagrario, bosquejo para vitral de la fachada poniente, altar central templo de Paracho, Mich.	Torre para el templo parroquial de Puerto Vallarta, Jal. Fachada principal del conjunto.	Anteproyecto de altar y ventanas, naves laterales, altar antiguo a la puerta lateral de la parroquia de Fresnillo, Zac.
León, Gto.	Cuautla, Jal.	Paracho, Mich.	Puerto Vallarta, Jal.	Fresnillo, Zac.
1947	Sin referencia	1946-1953	1951	1954
Religioso/Iglesia	Religioso/Iglesia	Religioso/Iglesia	Religioso/Iglesia	Religioso/Iglesia
Bueno	Bueno	Bueno	Bueno	Bueno
1	1	6	1	4
		1		

Documentos

CLAVE	JLA/doc/825	JLA/doc/826	JLA/doc/827	JLA/doc/828	
TÍTULO	Templo de La Palma, Mich.	Templo San Vicente de Paul	Fátima - Zacatecas	Parroquia de Chilichota, Mich.	
CONTENIDO / DESCRIPCIÓN	Fachada principal para el templo de La Palma, Mich.	Anteproyecto de altar mayor del templo de San Vicente de Paul en Guadalajara, Jal.	Anteproyecto para continuar la obra del templo de Nuestra Señora de Fátima en Zac.	Torre para el templo parroquial de Chilichota, Mich.	
GEOGRÁFICO	La Palma, Mich.	Guadalajara, Jal.	Zacatecas, Zac.	Chilichota, Mich.	
CRONOLÓGICO	1944	1948	1954	1948	
TEMÁTICO	Religioso/Iglesia	Religioso/Iglesia	Religioso/Iglesia	Religioso/Iglesia	
ESTADO FÍSICO	Bueno	Bueno	Bueno	Bueno	
TIPO DOCUMENTAL	PLANOS	1	1	3	1
	TEXTOS (FOJAS)				
	RECIBOS (FOJAS)				
	COSTOS (FOJAS)				
	CÁLCULOS (FOJAS)				
	BOSQUEJOS				
	FOTOGRAFÍAS				

JLA/doc/830	JLA/doc/831	JLA/doc/832	JLA/doc/833	JLA/doc/834
Templo de Palo Alto, Mich.	Templo Santa Cruz del Cortijo	Templo de Mezcala, Jal.	Templo de Atengo, Jal.	Templo en La Cruz, Sin.
Fachada principal del templo en Palo Alto, Mich.	Proyecto de reformas al templo de Santa Cruz del Cortijo	Proyecto de pórtico y torre para el templo de Mezcala, Jal.	Proyecto de reformas al templo de Atengo, Jal. Fachada principal y sección transversal.	Fachada principal del templo en La Cruz, Sin.
Palo Alto, Mich.	Santa Cruz del Cortijo.	Mezcala, Jal.	Atengo, Jal.	La Cruz, Sin.
1951	1948	1948	1947	1945
Religioso/Iglesia	Religioso/Iglesia	Religioso/Iglesia	Religioso/Iglesia	Religioso/Iglesia
Bueno	Bueno	Regular (roto)	Bueno	Bueno
1	1	1	2	1

Documentos

CLAVE	JLA/doc/835	JLA/doc/836	JLA/doc/837	JLA/doc/838
TÍTULO	Templo de Caurio, Mich.	Temastlán, Jal.	Templo en Tlazazalca, Mich.	Templo en Zapotlán, Jal.
CONTENIDO / DESCRIPCIÓN	Anteproyecto de torre portada del templo parroquial de Caurio, Mich.	Anteproyecto de capilla en Temastlán, Jal.	Ventana para el templo de Tlazazalca, Mich.	Portada a la capilla anexa al templo del Sagrado Corazón en Zapotlán, Jal.
GEOGRÁFICO	Caurio, Mich.	Temastlán, Jal.	Tlazazalca, Mich.	Zapotlán, Jal.
CRONOLÓGICO	1954	Sin referencia	Sin referencia	1951
TEMÁTICO	Religioso/Iglesia	Religioso/Iglesia	Religioso/Iglesia	Religioso/Iglesia
ESTADO FÍSICO	Bueno	Bueno	Bueno	Bueno
TIPO DOCUMENTAL	PLANOS	1	1	1
	TEXTOS (FOJAS)			
	RECIBOS (FOJAS)			
	COSTOS (FOJAS)			
	CÁLCULOS (FOJAS)			
	BOSQUEJOS			
	FOTOGRAFÍAS			

JLA/doc/839	JLA/doc/84	JLA/doc/840	JLA/doc/841	JLA/doc/849
Templo en Vista Hermosa	Escuela Parroquial de Sahuayo, Mich.	Seminario de Morelia	Capilla Tamazula, Jal.	Templo de Tanaco, Mich.
Proyecto de templo en El Capulín, parroquia de Vista Hermosa, Mich. Anteproyecto para el nuevo templo parroquial y anexos en Vista Hermosa.	Costos de los trabajos de montaje e instalación de cortinas y lámparas del foro para salón de actos de la escuela Parroquial.	Altar para la capilla del Seminario de Morelia, Mich.	Anteproyecto del altar para la capilla central de Tamazula. Planta y elevación.	anteproyecto de reformas al templo de Tanaco -fachada principal-.
Vista Hermosa, Jal.	Sahuayo, Mich.	Morelia, Mich.	Tamazula, Jal.	Tanaco, Mich.
1948	1951	1948	1949	1954
Religioso/Iglesia	Religioso/Iglesia	Religioso/Iglesia	Religioso/Iglesia	Religioso/Iglesia
Bueno	Bueno	Bueno	Bueno	Bueno
2		1	1	1
	1			
	16			

Documentos

CLAVE	JLA/doc/850	JLA/doc/856	JLA/doc/857	JLA/doc/860
TÍTULO	Bosquejos de iglesias	Templo en Uruapan, Mich.	Catedral de Culiacán, Sin.	Iglesia de la Divina Providencia
CONTENIDO / DESCRIPCIÓN	Bosquejo de altar mayor, fachada de la iglesia.	Anteproyecto de templo en Uruapan, Mich. -fachada principal.	Altar mayor para la Catedral de Culiacán, Sin. Elevación.	Supervisión de obras (trabajo de alumnos del Ing. José Luis Amezcua) Sistema estructural, ejecución de estructura, ejecución de muros, equipo, acabados de la iglesia de la Divina Providencia (trabajo engargolado).
GEOGRÁFICO	Sin referencia	Uruapan, Mich	Culiacán, Sin	Guadalajara, Jal.
CRONOLÓGICO	Sin referencia	1949	1952	Sin referencia
TEMÁTICO	Religioso/Iglesia	Religioso/Iglesia	Religioso/Iglesia	Religioso/Iglesia
ESTADO FÍSICO	Bueno	Bueno	Bueno	Bueno
TIPO DOCUMENTAL	PLANOS	4	1	1
	TEXTOS (FOJAS)			8
	RECIBOS (FOJAS)			
	COSTOS (FOJAS)			
	CÁLCULOS (FOJAS)			
	BOSQUEJOS	2		
	FOTOGRAFÍAS			18

JLA/doc/87	JLA/doc/92	JLA/doc/93	JLA/doc/342	JLA/doc/287
Templo de Jesús María - Guadalajara	Parroquia de Jacona, Mich.	Templo de San Martín, Guadalajara	Misiones Africanas San Francisco del Rincón, Gto.	Oficinas Mitra, Autlán
Costos de las obras de la sacristía del templo de Jesús María. Obras escuela de música en Angulo 260	Visitas de inspección a las obras del templo parroquial en Jacona, Mich. Costo de honorarios.	Memoria de costos de los arreglos de la sacristía.	Estudios generales de la edificación de las Misiones Africanas de San Francisco del Rincón, Gto.	Proyecto construcción de las oficinas y anexos de la Sagrada Mitra del Obispo de Autlán, Jal.
Guadalajara, Jal. (Morelos y Contreras Medellín)	Jacona, Mich.	Guadalajara, Jal.	San Francisco del Rincón, Gto.	Autlán, Jal.
1946-1947	1945	1945	1957	Sin referencia
Religioso/Iglesia	Religioso/Iglesia	Religioso/Iglesia	Religioso/Misión	Religioso/Mitra
Bueno	Bueno	Bueno	Bueno	Bueno
			11	16
1	1		1	1
28	2	7	4	2
			4	22
			2	

Documentos

CLAVE	JLA/doc/130	JLA/doc/330	JLA/doc/405	JLA/doc/492	
TÍTULO	Monasterio Adoratrices Perpetuas, Zamora, Mich.	Monasterio de Capuchinas	Monasterio Adoración Perpetua en Autlán, Jal.	Oratorio	
CONTENIDO / DESCRIPCIÓN	Proyecto construcción de un monasterio en Zamora, Mich.	Cimentación para la capilla del monasterio de las Capuchinas en Jacona, Mich.	Estudio para completar la construcción del monasterio de la Adoración Perpetua.	Proyecto de un oratorio para la familia del Sr. Jorge Jiménez	
GEOGRÁFICO	Zamora, Mich. (Hidalgo sur No. 44)	Jacona, Mich.	Autlán, Jal.	Guadalajara, Jal.	
CRONOLÓGICO	1975	1954	1973-1976	1959	
TEMÁTICO	Religioso/Monasterio	Religioso/Monasterio	Religioso/Monasterio	Religioso/Oratorio	
ESTADO FÍSICO	Bueno	Bueno	Bueno	Bueno	
TIPO DOCUMENTAL	PLANOS	5	1	10	8
	TEXTOS (FOJAS)	2		6	
	RECIBOS (FOJAS)				
	COSTOS (FOJAS)			26	
	CÁLCULOS (FOJAS)		3	11	
	BOSQUEJOS			10	
	FOTOGRAFÍAS				



JLA/doc/135	JLA/doc/136	JLA/doc/140	JLA/doc/141	JLA/doc/148
Seminario de Apatzingán	Seminario de Tula	Seminario de Tula, Hgo.	Seminario Menor	Misiones Africanas-Sahuayo
Proyecto y estudio para la construcción del Seminario de Apatzingán.	Detalles de la capilla del seminario, escuela para Tecozautla, Hgo. Capilla para Maravillas, Hgo. Detalles de la construcción del seminario de Tula.	Proyecto de terracerías, proyecto y construcción del Seminario	Proyecto y construcción del Seminario Menor.	Proyecto de edificios paralelos comunicados entre sí. Estudio de cimentación, muros y techos del edificio primero. Estudio y construcción de refuerzos.
Apatzingán, Mich.	Tula, Hgo. Tecozautla, Hgo.	Tula, Hgo.	Guadalajara, Jal.	Sahuayo, Mich.
1964	1964	1962	1962	1954-1997
Religioso/Seminario	Religioso/Seminario	Religioso/Seminario	Religioso/Seminario	Religioso/Seminario
Bueno	Bueno	Bueno	Bueno	Bueno
2	52	22	9	33
6	3	4	15	
2		1	9	7
	33		6	42
14	5	4	4	5

Documentos

CLAVE	JLA/doc/206	JLA/doc/232	JLA/doc/279	JLA/doc/280	
TÍTULO	Seminario Tehuantepec.	S. Jacona -sala de actos.	Seminario, Autlán, Jal.	Seminario de Autlán, Jal.	
CONTENIDO / DESCRIPCIÓN	Proyecto de construcción del Seminario de Tehuantepec, Oax.	Proyecto sala de actos del Seminario de Jacona, Mich.	Anteproyecto del Seminario de Autlán.	Instalaciones eléctricas y demás detalles de la construcción del Seminario de Autlán.	
GEOGRÁFICO	Tehuantepec, Oax.	Jacona, Mich.	Autlán, Jal.	Autlán, Jal.	
CRONOLÓGICO	1965	1965	1964	1962-1964	
TEMÁTICO	Religioso/Seminario	Religioso/Seminario	Religioso/Seminario	Religioso/Seminario	
ESTADO FÍSICO	Bueno	Bueno	Bueno	Bueno	
TIPO DOCUMENTAL	PLANOS	1	20	10	15
	TEXTOS (FOJAS)	1	1		5
	RECIBOS (FOJAS)				
	COSTOS (FOJAS)		2		3
	CÁLCULOS (FOJAS)	1	31		24
	BOSQUEJOS	9	3		20
	FOTOGRAFÍAS				1

JLA/doc/283	JLA/doc/284	JLA/doc/285	JLA/doc/286	JLA/doc/288
Seminario de Autlán, Jal.	Seminario de Autlán, Jal.	Seminario de Autlán, Jal. Bachillerato	Seminario de Autlán 1a.	Seminario de Autlán 1985-1991
Proceso de construcción del Seminario de Autlán, Jal.	Análisis estructural del Seminario	Análisis estructural del Seminario de Autlán, Bachillerato	Cálculos de cimentación	Descripción de las diferentes secciones que conforman el Seminario de Autlán.
Autlán, Jal.	Autlán, Jal.	Autlán, Jal.	Autlán, Jal.	Autlán, Jal.
1964-1970	1987	1987-1988	1961	1961-1987
Religioso/Seminario	Religioso/Seminario	Religioso/Seminario	Religioso/Seminario	Religioso/Seminario
Bueno	Bueno	Bueno	Bueno	Bueno
26	3	2	2	17
	1			
20				
1				
10	24	12	27	
4				

Documentos

CLAVE	JLA/doc/291	JLA/doc/346	JLA/doc/469	JLA/doc/508	
TÍTULO	Seminario de Autlán.	Seminario de Jacona, Mich.	Seminario de Jacona	Seminario de Tehuantepec, Oax.	
CONTENIDO / DESCRIPCIÓN	Proyecto de construcción del Seminario de Autlán.	Internado Amado Nervo en Jacona, Mich.	Obras para el Seminario en Jacona. Internado Amado Nervo.	Proyecto del Seminario de Tehuantepec, Oaxaca	
GEOGRÁFICO	Autlán, Jal.	Jacona, Mich.	Jacona, Mich.	Tehuantepec, Oax.	
CRONOLÓGICO	1961-1991	1952-1953	1955-1958	1965	
TEMÁTICO	Religioso/Seminario	Religioso/Seminario	Religioso/Seminario	Religioso/Seminario	
ESTADO FÍSICO	Bueno	Regular (roto)	Bueno	Bueno	
TIPO DOCUMENTAL	PLANOS	15	6	14	4
	TEXTOS (FOJAS)	7			
	RECIBOS (FOJAS)				
	COSTOS (FOJAS)			1	
	CÁLCULOS (FOJAS)	2		5	
	BOSQUEJOS	12		1	
	FOTOGRAFÍAS				

JLA/doc/530	JLA/doc/535	JLA/doc/103	JLA/doc/107	JLA/doc/112
Seminario de Autlán	Seminario Chapalita	Lic. Fernando Assad Trejo	S. J. calle 46B No. 25 Salvador Frías	Ma. de la Luz Brambila. Montenegro 1264.
Seminario de Autlán vista en conjunto	Altar mayor para la capilla del Seminario en Chapalita.	Memorias de las obras en Liceo e Hidalgo.	Memorias de la obra en la calle 46B No. 25 S. J.	Memorias de la obra en Montenegro No. 1264 propiedad de Ma. de la Luz Brambila
Autlán, Jal.	Guadalajara, Jal.	Guadalajara, Jal. (Liceo e Hidalgo)	Guadalajara, Jal. (calle 46B No. 25 S. J)	Guadalajara, Jal (Montenegro No. 1264)
Sin referencia	1958	1948-1949	1953	1946-1950
Religioso/Seminario	Religioso/Seminario	Sin referencia	Sin referencia	Sin referencia
Bueno	Bueno	Bueno	Bueno	Bueno
1	1			
				4
				18
		15	44	60
		7	13	7
				1

Documentos

CLAVE	JLA/doc/113	JLA/doc/115	JLA/doc/145	JLA/doc/787	
TÍTULO	Sr. Francisco Gutiérrez. Miguel Blanco No. 175	Sra. Concepción González Vda. de Ballardo	Silos	Villa Mar.	
CONTENIDO / DESCRIPCIÓN	Memorias de obras en República 900 y Miguel Blanco No. 175 propiedad de Pedro Aldana y Francisco Gutiérrez, respectivamente.	Memorias de la obra en Moro No. 260	Propuesta para la construcción de tres silos de 7 mts. de diámetro por 15 mts. de altura descansando en 4 columnas de 4 mts. de altura libre sobre plataformas de 60 cms.	Bosquejos y cálculos sin referencia.	
GEOGRÁFICO	Guadalajara, Jal. (República 900 y Miguel Blanco 175)	Guadalajara, Jal. (Moro No.260)	Guadalajara, Jal.	Sin referencia	
CRONOLÓGICO	1949	1951-1952	1963	1981	
TEMÁTICO	Sin referencia	Sin referencia	Sin referencia	Sin referencia	
ESTADO FÍSICO	Bueno	Bueno	Bueno	Bueno	
TIPO DOCUMENTAL	PLANOS				
	TEXTOS (FOJAS)		1		
	RECIBOS (FOJAS)	1			
	COSTOS (FOJAS)	21	20	6	
	CÁLCULOS (FOJAS)			8	2
	BOSQUEJOS		1	3	3
	FOTOGRAFÍAS				

JLA/doc/82	JLA/doc/86A	JLA/doc/90	JLA/doc/91	JLA/doc/617
Independencia No. 432 Lic. Fernando Assad	Sr. Guillermo Álvarez	Sr. Marcos Hernández	Mr. C. de Pérez Rubio	Bosquejos
Costos de las obras propiedad de Fernando Assad; en Hidalgo y Liceo-Independencia (no específica tipo de construcción)	Memorias de los costos de la obra en la Av. Argentina	Costos de la obra realizada en la Av. Alcalde 193,	Costo de la obra en Donato Guerra No. 490	Bosquejos de diferentes construcciones.
Guadalajara, Jal.	Guadalajara, Jal.	Guadalajara, Jal. (Alcalde No. 193)	Guadalajara, Jal. (Donato Guerra 490)	Sin referencia
1949-1954	1944	1944-1945	1945	Sin referencia
Sin referencia	Sin referencia	Sin referencia	Sin referencia	Varios
Bueno	bueno	Bueno	Bueno	Bueno
67	12	19	7	
				21





## Fotografías

- Arquitectura
  - Construcciones
  - Panorámica
- Paisajes
- Personal

Los elementos que se toman en cuenta para su registro:

**Clave:** es la identificación de cada serie de fotografías (JLA/foto/00).

**Título:** identifica el contexto general de las fotografías.

**Descripción:** detalla el contenido de cada imagen.

**Cronológico:** son las fechas extremas contenidas en las fotografías.

**Geográfico:** es el lugar donde se realizó la fotografía.

**Cantidad:** como se encuentran en series, se especifica el número total de fotografías.

**Estado físico:** en términos generales se encuentra en buenas condiciones.

**Color:** se cuenta con imágenes en blanco/negro y a color.

**Temática:** de acuerdo a su contenido.

Del total de las 344 imágenes el Centro Documental, físicamente tiene 279 fotografías, de las cuales 59 están ubicadas en la sección de documentos. Debido a que las personales se digitalizaron y se regresaron a su familia. El total de las fotografías se digitalizaron y se colocaron en carpetas individuales por series identificadas "JLA//foto/ 00 y el título". (Pueden ser consultadas en el CD del Fondo José Luis Amezcua)

## Fotografías

CLALVE	JLA/foto/47	JLA/foto/01	JLA/foto/48	JLA/foto/04
TÍTULO	Casa en Guillermo Prieto	Caída de agua	Cerro del Santísimo	Guadalajara
DESCRIPCIÓN	Detalle de la reconstrucción de la casa habitación ubicada en el número 183 de la calle Guillermo Prieto	Serie de imágenes de cascadas de agua a las orillas de un río	Vista del paisaje que se ve desde el Cerro del Santísimo.	San Sebastián de Analco. Rotonda de los Hombres Ilustres. Av. Alcalde desde el Jardín de San José. Aeródromo de Guadalajara (1928). Plegamiento del Coli (1931). Panorámica del Santuario (1928). Plazuela de la Catedral. Av. Alcalde Templo Mezquitán y San Felipe Neri. Av. Colón.
CRONOLÓGICO	Sin referencia	Sin referencia	1941	1928-1980
GEOGRÁFICO	Guadalajara, Jal.	Sin referencia	Cerro del Santísimo, Mich.	Guadalajara, Jal.
COLOR	B/N	B/N	B/N	B/N Color
CANTIDAD	1	8	1	18
ESTADO FÍSICO	Bueno	Bueno	Bueno	Bueno
TEMÁTICA	Arquitectura/ construcciones	Paisajes	Paisajes	Panorámicas

## Fotografías

JLA/foto/10	JLA/foto/14	JLA/foto/16	JLA/foto/25	JLA/foto/02	JLA/foto/03
Chapala	Mazamitla	Paracho, Mich.	Personal	Catedral de Autlán, Jal.	Catedral de Zamora
San Juan Cosalá. Sahuayo bañado por el Lago de Chapala. Panorámica del Lago.	Alrededores de Mazamitla. Camino de Mazamitla.	Calle y pórtico de una casa en la población de Paracho.	José Luis Amezcua y sus alumnos de la UAG. J. L Amezcua en las obras, familiares y JLA en varias etapas de su vida. - de las 71 imágenes digitalizadas sólo se cuenta, físicamente, con 6 fotografías, el resto se encuentra en manos de su familia.	Fachada, escultura y cúpula de la Catedral de Autlán (JLA/doc/293 - JLA/doc/300)	Diferentes detalles del interior de las obras inconclusas de la Catedral.
1926-1949	1929	1941	1955-2000	1970-1998	1941-1951
Chapala, Jal.	Mazamitla, Jal.	Paracho, Mich.	Guadalajara, Jal.	Autlán, Jal.	Zamora, Mich.
B/N	B/N	B/N	B/N Color	Color	B/N
8	2	2	71	3	5
Bueno	Bueno	Bueno	Bueno	Bueno	Bueno
Panorámicas	Panorámicas	Panorámicas	Personal	Religioso/Iglesia	Religioso/Iglesia

## Fotografías

CLALVE	JLA/foto/05	JLA/foto/06	JLA/foto/07	JLA/foto/08	JLA/foto/09
TÍTULO	Atapan, Mich.	Iglesia de la Divina Providencia	Iglesia del Cuero, Mich.	Templo El Pedregal	Iglesia sin referencia
DESCRIPCIÓN	Fachada y altar mayor del templo de Atapan.	Supervisión de obras, Sistema estructural, ejecución de estructura, ejecución de muros, equipo, acabados de la iglesia de la Divina Providencia (JLA/doc/860)	Imagen de un cuadro enmarado que contiene el dibujo del proyecto de la iglesia del Cuero. (JLA/doc/166)	Procesos de construcción, diferentes detalles. Ing. José Luis Amezcua con el párroco del templo de El Pedregal. (incluye negativos).	Escultura, altar mayor y detalles del interior de un templo, no se tiene referencia de qué templo sea. (incluye negativos)
CRONOLÓGICO	1941	Sin referencia	1974	1972-1992	Sin referencia
GEOGRÁFICO	Atapan, Mich.	Guadalajara, Jal.	El Cuero, Mich.	Sahuayo, Mich.	Sin referencia
COLOR	B/N	Color	B/N	B/N Color	Color
CANTIDAD	2	18	1	11	13
ESTADO FÍSICO	Bueno	Bueno	Bueno	Bueno	Bueno
TEMÁTICA	Religioso/Iglesia	Religioso/Iglesia	Religioso/Iglesia	Religioso/Iglesia	Religioso/Iglesia

## Fotografías

JLA/foto/11	JLA/foto/12	JLA/foto/13	JLA/foto/15	JLA/foto/17	JLA/foto/18
Los Dolores	Los Reyes	Nahuatzen, Mich.	Templo Padre Galván	Parroquia Amacueca	Parroquia de Ameca, Jal.
Templo para la Santísima Virgen de los Dolores, altar mayor (JLA/doc/443)	Bautisterio de la Parroquia de Los Santos Reyes. (JLA/doc/237)	Interior y exterior del templo de Nahuatzen.	Detalles de cantera en el interior. Imágenes religiosas. Altar mayor. Templo de Nuestra Señora del Rosario "Padre Galván" (incluye negativos)	Altar mayor (JLA/doc/401)	Altar mayor (JLA/doc/433)
1960-1968	1943-1975	1942	1996	1957-1971	1958-1978
Morelia, Mich.	Los Reyes, Mich.	Nahuatzen, Mich.	Guadalajara, Jal.	Amacueca, Jal.	Ameca, Jal.
B/N	B/N	B/N	Color	B/N	B/N
1	1	4	13	2	1
Bueno	Bueno	Bueno	Bueno	Bueno	Bueno
Religioso/Iglesia	Religioso/Iglesia	Religioso/Iglesia	Religioso/Iglesia	Religioso/Iglesia	Religioso/Iglesia

## Fotografías

CLALVE	JLA/foto/19	JLA/foto/20	JLA/foto/21	JLA/foto/22	JLA/foto/23
TÍTULO	Parroquia de Sahuayo	Parroquia Pamatácuaro, Mich.	Parroquia Sicuicho, Mich.	Parroquia de Tenamaxtlán	Parroquia de Yahualica
DESCRIPCIÓN	Cúpula, altar y panorámica del jardín y del templo en reconstrucción de la parroquia de Sahuayo.	Vista del poblado. Fachada de la iglesia. Vista interior y cruz atrial.	Interior, altar mayor y fachada de la Parroquia de Sucuicho.	Fachada del templo donde resalta la estructura de la torre.	Templo en construcción, fachada. (JLA/doc/25)
CRONOLÓGICO	Sin referencia	1941	1941	Sin referencia	1960
GEOGRÁFICO	Sahuayo, Mich.	Pamatácuaro, Mich.	Sicuicho, Mich.	Tenamaxtlán, Jal.	Yahualica, Jal.
COLOR	Color	B/N	B/N	B/N	B/N
CANTIDAD	5	4	2	1	1
ESTADO FÍSICO	Bueno	Bueno	Bueno	Bueno	Bueno
TEMÁTICA	Religioso/Iglesia	Religioso/Iglesia	Religioso/Iglesia	Religioso/Iglesia	Religioso/Iglesia

JLA/foto/24	JLA/foto/26	JLA/foto/27	JLA/foto/28	JLA/foto/29	JLA/foto/30	JLA/foto/31
Parroquia de Ziroto	Sagrado Corazón, Sahuayo	Sagrado Corazón	San Agustín, Jacona, Mich.	San Ángel	San Antonio, Tepatitlán	San José Obrero, Arandas
Fachada, altar mayor, detalles interiores de la Parroquia de Ziroto (JLA/doc/62)	Escultura, fachada e interiores del templo del Sagrado Corazón	Altar mayor y fachada inconclusa del templo del Sagrado Corazón.	Interior, altar mayor y fachada del templo de San Agustín.	Exterior de la puerta principal y altar mayor del templo de San Ángel.	Azotea de la iglesia, imagen del sagrario.	Campana de la iglesia de San José Obrero (JLA/doc/254)
1941-1945	Sin referencia	1906	1941	1943	Sin referencia	2000
Ziroto, Mich.	Sahuayo, Mich.	Sin referencia	Jacona, Mich.	San Ángel, Mich.	Tepatitlán, Jal.	Arandas, Jal.
B/N	Color	B/N	B/N	B/N	Color	Color
8	3	3	5	2	3	1
Bueno	Bueno	Bueno	Bueno	Bueno	Bueno	Bueno
Religioso/Iglesia	Religioso/Iglesia	Religioso/Iglesia	Religioso/Iglesia	Religioso/Iglesia	Religioso/Iglesia	Religioso/Iglesia

## Fotografías

## Fotografías

CLALVE	JLA/foto/32	JLA/foto/33	JLA/foto/34	JLA/foto/35	JLA/foto/36
TÍTULO	San Juan Nuevo	Santa Cruz de las Flores	Santuario Esperanza, Jacona	Santuario Ocotlán, Jal.	Santuario de Jacona
DESCRIPCIÓN	Detalles de diferentes áreas de su interior. Servicio religioso. Danzantes y venta de artículos religiosos. Grupo de monjas en el exterior del templo.	Estado en que se encuentra la iglesia antes de iniciar el proceso de reconstrucción. Proceso de reconstrucción. Poblado donde se encuentra ubicada la iglesia de Santa Cruz de las Flores (Se incluyen negativos)	Una sección de la fachada del Santuario Esperanza en Jacona. (JLA/doc/172)	Torres, fachada, detalles de interiores del Santuario de Ocotlán.	Fachada principal del Santuario de Jacona.
CRONOLÓGICO	Sin referencia	1943-1978	1970-1977	Sin referencia	1942
GEOGRÁFICO	San Juan Nuevo (Uruapan), Mich.	Santa Cruz de las Flores, Jal.	Jacona, Mich.	Ocotlán, Jal.	Jacona, Mich.
COLOR	B/N	B/N	B/N	B/N	B/N
CANTIDAD	25	47	1	13	1
ESTADO FÍSICO	Bueno	Bueno	Bueno	Bueno	Bueno
TEMÁTICA	Religioso/Iglesia	Religioso/Iglesia	Religioso/Iglesia	Religioso/Iglesia	Religioso/Iglesia



JLA/foto/37	JLA/foto/38	JLA/foto/39	JLA/foto/40	JLA/foto/41	JLA/foto/42
Seminario de Autlán	Santa María de Gracia, Guadalajara	Tantoyuca, Veracruz	Temastlán, Jal.	Templo Charapan, Mich.	Templo Mexiticacán, Jal.
Fachada exterior del seminario de Autlán. (JLA/doc/280)	Trabajos en cantera para el nicho de Jesús Nazareno del templo de santa María de Gracia. (JLA/doc/52)	Fachada exterior del templo parroquial Santiago Apóstol. (JLA/doc/418)	Altar mayor para el Santuario del Señor de los Rayos de Temastlán (JLA/doc/419)	Altar mayor, imagen religiosa (Cristo), fachada del poblado, cruz atrial y zonas alrededor del templo de Charapan.	Altar mayor del templo de Mexiticacán, Jal.(JLA/doc/457)
1962-1964	1992	1973-1974	1972	1941	1949-1950
Autlán, Jal.	Guadalajara, Jal.	Tantoyuca, Ver.	Temastlán, Jal.	Charapan, Mich.	Mexiticacán, Jal.
B/N	Color	B/N	B/N	B/N	B/N
1	1	2	1	7	1
Bueno	Bueno	Bueno	Bueno	Bueno	Bueno
Religioso/Iglesia	Religioso/Iglesia	Religioso/Iglesia	Religioso/Iglesia	Religioso/Iglesia	Religioso/Iglesia

## Fotografías

## Fotografías

CLALVE	JLA/foto/43	JLA/foto/44	JLA/foto/45	JLA/foto/46	JLA/foto/49
TÍTULO	Varios	Zapopan	Zapotlán	Tangancicuaro, Mich.	Parroquia de Jacona
DESCRIPCIÓN	Vista panorámica de una población de más de 100 años. Cruz atrial.	Basílica. Romería llevada de la Virgen de Zapopan a su Basílica,	Cúpula del templo del Sagrado Corazón en Zapotlán	Cúpula del templo de Tangancicuaro	Fachada de la parroquia de Jacona.
CRONOLÓGICO	Sin referencia	1941	1911	Sin referencia	1941
GEOGRÁFICO	Sin referencia	Zapopan, Jal.	Zapotlán, Jal.	Tangancicuaro, Mich.	Jacona, Mich.
COLOR	B/N	B/N	B/N	Color	B/N
CANTIDAD	2	15	1	1	1
ESTADO FÍSICO	1,-mal mutilada) 1,-Bueno	Bueno	Bueno	Bueno	Bueno
TEMÁTICA	Religioso/Iglesia	Religioso/Iglesia	Religioso/Iglesia	Religioso/Iglesia	Religioso/Iglesia

## Bibliografía

- Por orden alfabético de acuerdo a su temática.
- Se podrán consultar por varias vías en la base de datos.

Se toman en cuenta los datos básicos del registro de libros: título, autor, título distinto a la etiqueta, lengua, fecha, lugar de edición, ilustraciones, temática general, estado físico del libro, notas (datos sobresalientes sobre su contenido).

El número es el que se le dio para su registro y es la forma en que se ordenarán físicamente hasta su posterior registro basándose en el sistema clasificación “Dewey” (General de Bibliotecas).

Cuenta con textos que oscilan entre 1883 “Curso de matemáticas puras y mixtas”, hasta 1986 “Álgebra elemental”. Las temáticas más sobresalientes son: Ingeniería, Matemáticas, Física, Álgebra, Arquitectura, Cálculo, Estadísticas, etc.

Los 364 textos encuentran en buen estado físico.



**Bibliografía**

## Bibliografía

CLAVE	JLA/lib/282	JLA/lib/354	JLA/lib/258	JLA/lib/267	JLA/lib/280
TÍTULO	La ciencia de la administración	Air Conditioning	Lectures in Abstract Algebra vol. I	College Algebra	Higher Algebra for Colleges and Secondary Schools
AUTOR	Guzmán Valdivia, Issac	Moyer, James A. Fittz , U. Raymond	Jacobson, Nathan	White, A. Paul	Davison, Sc. D. Charles
TÍTULO DISTINTO A LA ETIQUETA	Sin referencia	Sin referencia	Sin referencia	Sin referencia	Sin referencia
EDICIÓN	Primera/1966	Segunda/1938	1951	Sin referencia	Segunda/1930
LUGAR DE LA EDICIÓN	México, D. F.	New York	Princeton, New Jersey	Belmont, California	Gran Bretaña
LENGUA	Español	Inglés	Inglés	Inglés	Inglés
ILUSTRACIONES	Sin ilustraciones	Gráficas	Gráficas	Gráficas	Gráficas
PÁGINAS	238	455	217	356	320
ISBN	Sin referencia	Sin referencia	Sin referencia	Sin referencia	Sin referencia
ESTADO FÍSICO	Bueno	Bueno	Bueno	Bueno	Bueno
NOTAS DE CONTENIDO	La ciencia de la dirección social	Principios del aire acondicionado, filtración del aire, refrigeración por aire, acondicionado temperatura	Conceptos de la teoría del sistema de los números naturales, semigrupos y grupos	El sistema de números, las operaciones fundamentales, acerca de las funciones algebraicas	Introducción, serie teoría de la ecuación y determinación, fracción continua, teoría de números
TEMAS GENERALES	Administración	Aire Acondicionado	Álgebra	Álgebra	Álgebra
EDITORIAL	Limusa-Wiley, S. A.	McGraw-Hill Book Company, Inc.	Van Nostrand Company	Dickenson Publishing Company, Inc.	Cambridge at the University Press

JLA/lib/294	JLA/lib/295	JLA/lib/322	JLA/lib/331	JLA/lib/364	JLA/lib/93
Foundations of the Theory of Algebraic Numbers Vo. I	Foundations of the Theory of Algebraic Numbers Vol. I	A Survey of Modern Algebra	Álgebra	Álgebra Moderna	Regla de cálculo de precisión , para el bolsillo
Hancock, Harris	Hancock , Harris	Birkhoff Garrett, Mac. Lane, Saunders	Lehmann	Lentin, A.- Rivaud, J.	A. W. Faber Castell
Sin referencia	Sin referencia	Sin referencia	Sin referencia	Sin referencia	Sin referencia
1931	1932	1944	1970	1965	Sin referencia
New York	New York	New York	México, D. F.	Madrid, España	Sin referencia
Inglés	Inglés	Inglés	Español	Español	Español
Álgebra	Gráficas	Gráficas	Gráficas	Gráficas	Gráficas
602	654	450	446	485	26
Sin referencia	Sin referencia	Sin referencia	Sin referencia	Sin referencia	Sin referencia
Bueno	Bueno	Bueno	Bueno	Bueno	Regular, hojas manchadas
Nociones preliminares, la noción general de la realidad de racionalidad	Teoría, ideales, integral, las contribuciones de Hurwitz	Números racionales, números reales, polígonos, números completos, teoría de grupos	Conceptos fundamentales, operaciones algebraicas, concepto de función, desigualdades e inecuaciones, variación de funciones	Conjuntos, estructuras fundamentales, dos cuerpos fundamentales, álgebra de los polinomios, álgebra lineal	Descripción de la regla de cálculo, la lectura en las escalas, las escalas principales, multiplicación, división, las operaciones compuestas
Álgebra	Álgebra	Álgebra	Álgebra	Álgebra	Álgebra
The Macmillan Company	The Macmillan Company	The Macmillan Company	Limusa-Wiley, S. A.	Sin referencia	Sin referencia

## Bibliografía

## Bibliografía

CLAVE	JLA/lib/96	JLA/lib/326	JLA/lib/315	JLA/lib/50	JLA/lib/45
TÍTULO	A text book of Algebra	Álgebra superior	Aritmética, curso superior, con Cálculo mental y parte comercial	Diseño simplificado de concreto reforzado	Revista El concreto en la arquitectura capítulo I
AUTOR	Cowles, William H.H., Thompson, James E.	Hall, H. S. Knight, S. R	Bruno, G. M.	Parker, Harry	Instituto Mexicano del Cemento y del Concreto, A. C.
TÍTULO DISTINTO A LA ETIQUETA	Sin referencia	Sin referencia	Sin referencia	Sin referencia	Sin referencia
EDICIÓN	Segunda /1935	1956	Tercera/sin fecha	1977	1967
LUGAR DE LA EDICIÓN	Nueva York	México, D. F.	París, Francia	México, D. F.	México, D. F.
LENGUA	Inglés	Español	Español	Español	Español
ILUSTRACIONES	Gráficas	Dibujos, gráficas	Dibujos	Gráficas	Fotos, dibujos
PÁGINAS	397	696	416	317	44
ISBN	Sin referencia	Sin referencia	Sin referencia	Sin referencia	Sin referencia
ESTADO FÍSICO	Bueno	Bueno	Regular, roto, maltratado	Bueno	Bueno
NOTAS DE CONTENIDO	Leyes fundamentales de operaciones, uso de paréntesis. Suma, sustracción, multiplicación	Razones, proporciones, magnitudes proporcionales, progresiones geométricas	Números enteros, números quebrados, sistema métrico, números proporcionales, efectos de comercio	Materiales Proporciónamiento y mezclado, cortante y momento flexionante en vigas	Orígenes del concreto, visión general de la arquitectura en la época del nacimiento del concreto. La contribución de Augusto Perret
TEMAS GENERALES	Álgebra	Álgebra	Aritmética	Arquitectura	Arquitectura Ingeniería
EDITORIAL	Braunworth I. C. O., Inc.	Unión Tipográfica Editorial Hispano Americana	Sin referencia	Limusa-Wiley, S. A.	Impresora Azteca

JLA/lib/46	JLA/lib/47	JLA/lib/48	JLA/lib/49	JLA/lib/136	JLA/lib/268
Revista El concreto en la arquitectura capítulo II	Revista El concreto en la arquitectura capítulo III	Revista El concreto en la arquitectura capítulo IV	Revista El concreto en la arquitectura capítulo V	Cálculo de cascarones en concreto armado	Elementary Matrices and Some Applications to Dynamics and Differential Equations
Instituto Mexicano del Cemento y del Concreto, A. C.	Instituto Mexicano del Cemento y del Concreto, A. C.	Instituto Mexicano del Cemento y del Concreto, A. C.	Instituto Mexicano del Cemento y del Concreto, A. C.	Pilarski, Issenmann	Frazer, R. A , Duncan, W. J. Collar, A. R.
Sin referencia	Sin referencia	Sin referencia	Sin referencia	Sin referencia	Sin referencia
1967	1967	1967	1967	Primera /1960	1946
México, D. F.	México, D. F.	México, D. F.	México, D. F.	México, D. F.	New York
Español	Español	Español	Español	Español	Inglés
Fotos, dibujos	Fotos, dibujos	Fotos, dibujos	Fotos, dibujos	Dibujos, gráficas	Gráficas
84	86-119	Sin referencia	159- 192	243	416
Sin referencia	Sin referencia	Sin referencia	Sin referencia	Sin referencia	Sin referencia
Bueno	Bueno	Bueno	Bueno	Bueno	Bueno
La contribución de Augusto Perret antecedentes, su formación, la doctrina Perret, sus obras, Augusto Perret en la historia de la arquitectura	Las grandes construcciones de nuestra época y el concreto armado, los ingenieros y la arquitectura	Los grandes arquitectos de nuestra época y el concreto armado, Antonio Garnier y Roberto Mallar, precursores de la arquitectura actual	Sesenta y cinco años de concreto armado en México, la arquitectura en México a principios del siglo, breve exposición, introducción del concreto armado en México, primeras obras	Introducción, líneas estáticas, cascarones cilíndricos, reacciones de borde	Funciones fundamentales y propiedades elementales, poder de matrices, series y cálculo diferencial
Arquitectura Ingeniería	Arquitectura Ingeniería	Arquitectura Ingeniería	Arquitectura Ingeniería	Cálculo	Cálculo
Impresora Azteca	Impresora Azteca	Impresora Azteca	Impresora Azteca	Continental, S. A.	The Macmillan Company

## Bibliografía

## Bibliografía

CLAVE	JLA/lib/296	JLA/lib/298	JLA/lib/304	JLA/lib/311	JLA/lib/312
TÍTULO	As Elementary Course of Infinitesimal Calculus	Vector and Tensor Analysis	Calculus Vol. I	An Elementary, Treatise on the Differential Calculus	A Treatise on the Integral Calculus
AUTOR	Lamb , Horace	Brand, Louis	Apostol, Tom M.	Eduard, M.X. Joseph	Eduard, M.X. Joseph
TÍTULO DISTINTO A LA ETIQUETA	Sin referencia	Sin referencia	Sin referencia	Sin referencia	Sin referencia
EDICIÓN	1924	1948	Segunda/sin fecha	1938	1930
LUGAR DE LA EDICIÓN	Gran Bretaña	New York	Massachusetts	Gran Bretaña	Gran Bretaña
LENGUA	Inglés	Inglés	Inglés	Inglés	Inglés
ILUSTRACIONES	Dibujos, gráficas	Gráficas	Dibujos, gráficas	Dibujos, gráficas	Dibujos, gráficas
PÁGINAS	530	439	666	529	907
ISBN	Sin referencia	Sin referencia	Sin referencia	Sin referencia	Sin referencia
ESTADO FÍSICO	Bueno	Bueno	Regular, roto, maltratado	Bueno	Bueno
NOTAS DE CONTENIDO	Variación continua , aplicación de las series infinitas	Álgebra vectorial, álgebra motora, funciones de vectores en una variable, transformaciones integrales	Las variables en el cálculo y una introducción al álgebra lineal	Limites de definición, proposiciones fundamentales, formas estándar	Naturaleza del problema, consideraciones preliminares, formas estándar, formas integrales
TEMAS GENERALES	Cálculo	Cálculo	Cálculo	Cálculo	Cálculo
EDITORIAL	W. Lewis: at the University Press	John Wiley & Sons, Inc.	Blaisdell Publishing Company	The Macmillan Company	The Macmillan Company



JLA/lib/313	JLA/lib/318	JLA/lib/328	JLA/lib/91	JLA/lib/351	JLA/lib/339
A Treatise on the Integral Calculus, Vol. II	Elementos de cálculo tensorial	Advanced Calculus	An Elementary Course of Infinitesimal Calculus	Cálculo. Geometría analítica	Computers: A Self-teaching Introduction
Eduard, Joseph	Lichnerowicz, A.	Osgood F. William	Lamb, Horace	Purcell, J. Edwin	Farina, Mario V.
Sin referencia	Sin referencia	Sin referencia	Sin referencia	Sin referencia	Sin referencia
1922	1962	1947	1944	1969	1969
Gran Bretaña	Madrid, España	New York	New York	Cali, Colombia	New Jersey
Inglés	Español	Inglés	Inglés	Español	Inglés
Dibujos	Gráficas	Dibujos, gráficas	Gráficas	Dibujos, gráficas	Dibujos, gráficas
980	267	530	530	770	255
Sin referencia	Sin referencia	Sin referencia	Sin referencia	Sin referencia	Sin referencia
Bueno	Bueno	Bueno	Bueno	Bueno	Bueno
Cambio de variables en un múltiplo integral, definición	Cálculo tensorial, los espacios puntuales afines y euclidiano, álgebra tensorial, el espacio euclidiano en coordenadas curvilíneas	Métodos de integración general, reducción de fórmulas, doble integración, triple integración	Variación continua, series de aplicación infinita	Números, coordenadas cartesianas en el plano de las fundaciones y gráfica límites y continuidad, fórmulas para la derivación de funciones algebraicas	Robot, sobre Marte, computadoras y resultado
Cálculo	Cálculo	Cálculo	Cálculo	Cálculo, Geometría	Computadoras
Robert MacLean and LTD. The University Press Glasgow	Aguilar, S. A.	The Macmillan Company	The Syndics of the Cambridges University Press	Norma	Prentice-Hall, Inc.

## Bibliografía

## Bibliografía

CLAVE	JLA/lib/340	JLA/lib/341	JLA/lib/273	JLA/lib/35
TÍTULO	Simulation with GASP-II: A FORTRAN Based Simulation Language	The SIMSCRIPT II, Programming Language	Principios de contabilidad	Profesional Creativity
AUTOR	Pritsker, Allan B., Kiviat, Philip J.	Kiviat, P. J. Villanueva, R. Markowitz, H. M.	Prieto, Alejandro	Von Fange, Eugene
TÍTULO DISTINTO A LA ETIQUETA	Sin referencia	Sin referencia	Sin referencia	Sin referencia
EDICIÓN	1969	1968	Quinta/sin fecha	1959
LUGAR DE LA EDICIÓN	Englewood Cliffs	Englewood Cliffs	México, D. F.	New Jersey
LENGUA	Inglés	Inglés	Español	Inglés
ILUSTRACIONES	Gráficas	Dibujos, gráficas	Gráficas	Dibujos
PÁGINAS	332	386	316	260
ISBN	Sin referencia	Sin referencia	Sin referencia	Sin referencia
ESTADO FÍSICO	Bueno	Bueno	Bueno	Bueno
NOTAS DE CONTENIDO	Modelos y simulación, lenguaje programado	Lenguaje de programación	Los estados financieros, los libros esenciales, formación del balance general, aplicación de la contabilidad	El entendimiento de la creación, el talento en el pensamiento, algunas técnicas de conocimiento de los materiales, planeado y planes
TEMAS GENERALES	Computadoras	Computadoras	Contabilidad	Creatividad
EDITORIAL	Prentice-Hall, Inc.	Prentice-Hall, Inc.	Banca y Comercio	Sin referencia

JLA/lib/119	JLA/lib/303	JLA/lib/38	JLA/lib/20	JLA/lib/34
Reglamento de las construcciones y de los servicios urbanos en el municipio de Guadalajara, aprobado por el H. Ayuntamiento de la Ciudad en sesión ordinaria el 27 de noviembre de 1947	Tratado práctico de perspectiva	Introduction to Creative Design	Ciclo vacacional de verano sobre las nuevas teorías de las estructuras	Current Research on Instruction
H. Ayuntamiento de Guadalajara	F.T.D.	Edel, Henry D.	Universidad Nacional de Ingeniería	Anderson, Richard C., Faust, Gerald W.
Sin referencia	Sin referencia	Sin referencia	Sin referencia	Sin referencia
1948	Tercera/sin fecha	1967	1962	1969
Guadalajara, Jalisco	Barcelona, España	New Jersey	Lima, Perú	New Jersey
Español	Español	Inglés	Español	Inglés
Sin ilustraciones	Dibujos	Dibujos	Sin referencia	Sin referencia
341	224	237	12	396
Sin referencia	Sin referencia	Sin referencia	Sin referencia	Sin referencia
Bueno	Bueno	Bueno	Bueno	Bueno
Reglamento de las construcciones y servicios urbanos en el Municipio de Guadalajara	Perspectiva lineal, perspectiva de áreas	Conceptos básicos del diseño, descubriendo los procesos del diseño, fases del diseño	Plan de estudio para ciclo de verano	Formulaciones teóricas para la investigación de la enseñanza
Derecho	Dibujo	Diseño	Educación	Educación
Sin referencia	Gustavo Gili, S. A.	Prentice-Hall, Inc.	Compañía Editorial Departamento de publicaciones	Prentice-Hall, Inc.

## Bibliografía

## Bibliografía

CLAVE	JLA/lib/77	JLA/lib/137	JLA/lib/287	JLA/lib/306	JLA/lib/314
TÍTULO	Elasticidad y resistencia de los materiales	Electrónica: fundamentos y aplicaciones	Los recientes progresos en electronica	Introducción a la teoría de la estadística	Introducción to Statiscal Method
AUTOR	Velasco de Pando, Manuel	Rider, John D.	Puig S. J., Ignacio	McFarlane Mood, Alexander	Brokes, M. A. B. C. D
TÍTULO DISTINTO A LA ETIQUETA	Sin referencia	Sin referencia	Sin referencia	Sin referencia	Sin referencia
EDICIÓN	Segunda/ 1946	Segunda/ 1962	1950	Segunda/1960	Segunda/sin fecha
LUGAR DE LA EDICIÓN	Madrid, España	Madrid, España	Argentina	Madrid, España	Gran Bretaña
LENGUA	Español	Español	Español	Español	Inglés
ILUSTRACIONES	Gráficas	Dibujos, gráficas	Dibujos, gráficas	Dibujos, gráficas	Dibujos, gráficas
PÁGINAS	844	815	216	429	332
ISBN	Sin referencia	Sin referencia	Sin referencia	Sin referencia	Sin referencia
ESTADO FÍSICO	Bueno	Bueno	Regular: roto, maltratado	Bueno	Bueno
NOTAS DE CONTENIDO	Las cargas criticas, pandeo de los prismas rectos, pandeo de piezas curvas, pandeo de piezas planas	Las partículas fundamentales, balística del electrón, el tubo de rayos catódicos, portadores de cargas en los sólidos	Desintegración del átomo, instrumentos electrónicos vasto alcance de la electrónica, procesos en televisión	Probabilidad y métodos combinatorios, distribuciones discretas de variantes continuas, valores esperados y momentos, muestreo, estimación	Representación de los datos numéricos, medidas de dispersión, medidas de posición, la distribución normal
TEMAS GENERALES	Elasticidad	Electrónica	Electrónica	Estadísticas	Estadísticas
EDITORIAL	Dossat, S. A.	Aguilar, S. A.	Espasa-Calpe Argentina, S. A.	Aguilar, S. A.	Heinemann, Educational

JLA/lib/332	JLA/lib/127	JLA/lib/166	JLA/lib/181	JLA/lib/275	JLA/lib/330
Estadística aplicada: técnicos de la estadística	Investigación de operaciones: un enfoque fundamental	The Elements of Physics	Cursos de Física	Los recientes progresos en física	Resistencia de materiales
Ostle, Bernard	Shamolim, E. James Stevens Jr., G.T.	Smith, Alpheus W.	Watson, W., Moss, Herbert	Puig S. J., Ignacio	Cernica, John N.
Sin referencia	Sin referencia	Sin referencia	Sin referencia	Sin referencia	Sin referencia
1965	1974	Tercera/ 1932	1925	1948	Primera /1978
México, D. F.	Colombia	New York	Barcelona, España	Buenos Aires, Argentina	México, D. F.
Español	Español	Inglés	Español	Español	Español
Dibujos, gráficas	Dibujos, gráficas	Dibujos, gráficas	Dibujos	Dibujos, gráficas	Gráficas
629	423	778	917	216	488
Sin referencia	0-07-090905-9	Sin referencia	Sin referencia	Sin referencia	Sin referencia
Bueno	Bueno	Bueno	Bueno	Bueno	Bueno
El papel de la estadística en la investigación, conceptos matemáticos, un régimen de la teoría básica en probabilidad y estadística	Naturaleza de la investigación operacional, repaso de estadística y probabilidad	Mecánica, leyes de movimiento circular y periódico	Movimientos de cuerpo rígido, materia, energía, cantidades y medidas físicas, medidas de longitudes, posición, movimientos de traslación	Progresos en acústica, la electrostática, los ultrasonidos, progresos en iluminación	Fuerzas, deformaciones, torsión, esfuerzos en vigas de flexión, vigas estáticamente indeterminadas, conceptos de energía
Estadísticas	Estadísticas y probabilidad	Física	Física	Física	Física
Limusa-Wiley, S. A.	McGraw-Hill Book Company, Inc.	McGraw-Hill Book Company, Inc.	Labor, S. A.	Espasa-Calpe Argentina, S. A.	Continental, S. A.

## Bibliografía

## Bibliografía

CLAVE	JLA/lib/346	JLA/lib/41	JLA/lib/129	JLA/lib/138	JLA/lib/126
TÍTULO	Tratado de Física	College Introductory Physical Science	The Theory of Thin Elastic Shells	Introduction to Modern Physics	Elasticidad y resistencia de los materiales
AUTOR	Fernández Lomana S. L., Román	Group of Educación Developmente Center	Koiter, W. T.	Blanchard, C. H. Burnett, C. R. , Stoner, R. Weber G.	Velasco de Pando, Manuel
TÍTULO DISTINTO A LA ETIQUETA	Sin referencia	Sin referencia	Sin referencia	Sin referencia	Sin referencia
EDICIÓN	Sin referencia	1969	1960	1958	Segunda/1946
LUGAR DE LA EDICIÓN	Madrid, España	New Jersey	New York	Englewood Cliffs	Madrid, España
LENGUA	Español	Inglés	Inglés	Inglés	Español
ILUSTRACIONES	Dibujos	Sin referencia	Dibujos, gráficas	Gráficas	Gráficas
PÁGINAS	774	306	496	414	844
ISBN	Sin referencia	Sin referencia	Sin referencia	Sin referencia	Sin referencia
ESTADO FÍSICO	Bueno	Bueno	Bueno	Bueno	Bueno
NOTAS DE CONTENIDO	Unidades de medida de longitudes, movimientos, postulados fundamentales de mecánica, las fuerzas en su concepto físico	Introducción a la medida de las sustancias, propiedades características, solubilidad, la separación de sustancias, componentes y elementos	Teoría de la elasticidad y resistencia	Introducción, física clásica, fuerzas magnéticas y eléctricas, átomos y gases, el electrón, teoría clásica, efectos, cuantos, el átomo de Rutherford Bohr	Elasticidad y resistencia de materiales, mecánica general, tensiones que se desarrollan en un cuerpo cargado
TEMAS GENERALES	Física	Física	Física	Física	Física, electricidad
EDITORIAL	Razón y Fe	Prentice-Hall, Inc.	North-Holland Publishing Company	Prentice-Hall, Inc.	Dossat, S. A.

JLA/lib/94	JLA/lib/347	JLA/lib/319	Jla/lib/352	JLA/lib/274	JLA/lib/278
Electricidad y Magnetismo: apuntes tomados de la clase del ingeniero Juan Mancera	El drama fascinante de la investigación	Manual de fórmulas técnicas	Desarrollo de aguas subterráneas	Analytic Geometry	Geometría analítica
Sin referencia	Braunbeck, Wener	Gieck, Kurt	Universidad Central de Venezuela/ Ministerio de Sanidad	Boxer, LL. D. Edward	Ramirez, Manuel
Sin referencia	Sin referencia	Sin referencia	Sin referencia	Sin referencia	Sin referencia
1932	1955	Octava/1966	1967	1893	segunda/ 1902
Sin referencia	Barcelona, España	México, D. F.	Barcelona, España	Nueva York	México, D. F.
Español	Español	Español	Español	Inglés	Español
Gráficas	Fotos, dibujos	Dibujos, gráficas	Dibujos, gráficas	Dibujos, gráficas	Gráficas
124	314	Sin referencia	702	307	605
Sin referencia	Sin referencia	Sin referencia	Sin referencia	Sin referencia	Sin referencia
Muy deteriorado y roto	Bueno	Bueno	Bueno	Bueno	Bueno
Electromagnetismo, calibración, selenodo, acción local	Un hombre llamado Rutherford, las prometedoras radiaciones , miles de millones te contemplan	Manual de fórmulas técnicas de física y química	Principios prácticos de geología, hidrología y propiedades de los acuíferos, explotación geofísica del subsuelo, hidráulica del subsuelo	Definición de métodos de coordenadas, división de sujetos	Introducción al estudio de la geometría analítica, geometría analítica plana, coordenadas polares, transposición de ejes
Física, electricidad	Física nuclear	Física, Química, Matemáticas	Geología	Geometría analítica	Geometría analítica
Sociedad Editora de Apuntes	Labor	Representaciones y Servicios de Ingeniería, S. A.	Gráficas Condal	D. Van Nostrand Company, Inc.	Tipografía Económica

## Bibliografía

## Bibliografía

CLAVE	JLA/lib/289	JLA/lib/302	JLA/lib/01	JLA/lib/02	JLA/lib/03
TÍTULO	Geometría analítica, con vectores y matrices	Calculo and anlitic Geometry	Guía práctica de la vibración de hormigones	Prestressed Concrete	Prestressed Concrete, Vol. II
AUTOR	Murdoch, D. C.	Thomas, George	Rebut, P.	Guyon, Y.	Guyon, Y.
TÍTULO DISTINTO A LA ETIQUETA	Sin referencia	Sin referencia	Sin referencia	Sin referencia	Sin referencia
EDICIÓN	1973	Segunda/1953	Primera/1965	Primera/1953	Primera/1960
LUGAR DE LA EDICIÓN	México, D. F.	Massachusetts	Barcelona, España	Nueva York, USA	Nueva York, USA
LENGUA	Español	Inglés	Español	Inglés	Inglés
ILUSTRACIONES	Gráficas	Gráficas	Fotos, planos	Dibujos, gráficas	Gráficas
PÁGINAS	304	731	390	543	741
ISBN	Sin referencia	Sin referencia	Sin referencia	Sin referencia	Sin referencia
ESTADO FÍSICO	Bueno	Bueno	Bueno	Bueno	Bueno
NOTAS DE CONTENIDO	Conceptos básicos, coordenadas, funciones y gráficas, rectas y circunferencias en el plano, vectores	Derivados de la función algebraica, aplicaciones, integración	Nociones sobre hormigón, producción de la vibración en el hormigón, transmisión de la vibración en el hormigón, tecnología de los vibradores	Consideraciones generales, materiales usados, resistencia al fuego	Teoría general
TEMAS GENERALES	Geometría analítica	Geometría analítica	Ingeniería	Ingeniería	Ingeniería
EDITORIAL	Limusa-Wiley, S. A.	Addison-Wesley Publishing Company, Inc.	Editores Técnicos Asociados, S. A.	W.M. Jones M.C.S.	F.J. Parsons Limited of London



JLA/lib/04	JLA/lib/05	JLA/lib/06	JLA/lib/07	JLA/lib/08	JLA/lib/09
Construcción en Beton Precontraint	Calcul plastique des constructions Vol. II	Calcul plastique des constructions Vol. VI	Prestressed Concrete	Mecánica aplicada, estática y resistencia de materiales	Practica Prestressed Concrete
Guyon, Y.	Massonet, Ch., Save, M.	Massonet, Ch., Save, M.	Magnel, Gustave	Torres H., Jaime	Preston Hiken
Sin referencia	Sin referencia	Sin referencia	Sin referencia	Sin referencia	Sin referencia
1966	1963	1961	Segunda/1950	Primera/1967	1960
París, Francia	Bruselas	Bruselas	Londres	México, D.F.	Nueva York, USA
Francés	Francés	Francés	Inglés	Español	Inglés
Gráficas	Gráficas	Gráficas	Fotos, dibujos y gráficas	Gráficas	Dibujos, gráficas
359	473	396	299	518	340
Sin referencia	Sin referencia	Sin referencia	Sin referencia	Sin referencia	Sin referencia
Bueno	Bueno	Bueno	Bueno	Bueno	Bueno
Resistencia, ruptura, límites y dimensiones	Teoría general, nociones fundamentales, teoremas fundamentales, variantes generalizadas.	Cálculo plástico	Los principios del concreto, métodos de presión	Estudio analítico elemental de fuerzas pares, momentos de inercia	Principios básicos, propiedades peculiares del concreto, diseño del procedimiento
Ingeniería	Ingeniería	Ingeniería	Ingeniería	Ingeniería	Ingeniería
Editions	Centre Belgo-Luxemurgeois d'Information de l'Acier	Centre Belgo-Luxemurgeois d'Information de l'Acier	Concrete Publications Limited	Representaciones y Servicios de Ingeniería, S. A.	McGraw-Hill Book Company, Inc.

## Bibliografía

## Bibliografía

CLAVE	JLA/lib/10	JLA/lib/100	JLA/lib/102	JLA/lib/103	JLA/lib/104
TÍTULO	Introduction to mechanics of solids	Construcciones de hormigón armado	Specifications for the design fabrication	A Course of Reinforced Concrete Design	Obras de hormigón armado
AUTOR	Popov, P., Egor P.	Kersten, C.	Sin referencia	J. Bray, Thomas	Russo, Cristóbal
TÍTULO DISTINTO A LA ETIQUETA	Sin referencia	Sin referencia	Sin referencia	Sin referencia	Sin referencia
EDICIÓN	1968	Tercera/sin fecha	1969	Segunda/1950	1942
LUGAR DE LA EDICIÓN	New Jersey, USA	Barcelona, España	New York	Londres	Barcelona, España
LENGUA	Inglés	Español	Inglés	Inglés	Español
ILUSTRACIONES	Sin referencia	Dibujos, gráficas	Dibujos	Gráficas	Dibujos, gráficas
PÁGINAS	571	914	Sin referencia	220	620
ISBN	Sin referencia	Sin referencia	Sin referencia	Sin referencia	Sin referencia
ESTADO FÍSICO	Bueno	Bueno	Bueno	Bueno	Bueno
NOTAS DE CONTENIDO	Introducción a la mecánica de sólidos	Ejecución y Cálculo de formulas fundamentales aplicaciones del hormigón armado, modelos de Cálculo y proyecto	Planos y dibujos, tipos de construcción, material, conexión columnas	Curso acerca del diseño del concreto reforzado	Generalidades, interpretación y desarrollo de las fórmulas de resolución
TEMAS GENERALES	Ingeniería	Ingeniería	Ingeniería	Ingeniería	Ingeniería
EDITORIAL	Sin referencia	Gustavo Gili, S. A.	Sin referencia	Chapman and Hall, Ltd.	Gustavo Gili, S. A.

JLA/lib/105	JLA/lib/106	JLA/lib/107	JLA/lib/108	JLA/lib/109	JLA/lib/11
Cálculo del hormigón armado, láminas	Cálculo del hormigón armado, láminas	Reinforced Concrete Design	Manuales técnicos Labor: materiales de construcción	Fundamentos de ingeniería sísmica	ATESA Book on Roofs and Bridges
Moersch	Moersch	Sin referencia	Fuertes, M.	Newmak, M. N., Rosenblueth, E	Memma, Mansfield, et al.
Sin referencia	Sin referencia	Sin referencia	Sin referencia	Sin referencia	Sin referencia
Sin referencia	1959	1938	Segunda 1935	1976	Primera/1932
Sin referencia	Barcelona, España	Philadelphia.	Barcelona, España	México, D.F.	Nueva York, USA
Español	Español	Inglés	Español	Español	Inglés
Dibujos, gráficas	Dibujos	Gráficas	Dibujos, gráficas	Dibujos, gráficas	Gráficas
Sin referencia	411	Sin referencia	366	680	228
Sin referencia	Sin referencia	Sin referencia	Sin referencia	Sin referencia	Sin referencia
Bueno	Bueno	Bueno	Bueno	Bueno	Bueno
Cálculo de las secciones resistentes de cemento y armado, ejemplos voladizos, salientes, balastros	Cálculo de pilares con carga centrada, flexión simple de las losas y vigas de sección rectangular con armadura unilateral	Materiales para concreto, mezcla del concreto, columnas, miscelánea de estructuras	Piedras naturales, piedras artificiales, madera metales empleados en la construcción materiales aglomerados y de Unión	Conceptos que nos conducen a aplicaciones prácticas en sistemas estructurales	Principios y métodos
Ingeniería	Ingeniería	Ingeniería	Ingeniería	Ingeniería	Ingeniería
Gustavo Gili, S. A.	Gustavo Gili, S. A.	Lefax, Inc.	Labor, S. A.	Diana, S. A.	John Wiley & Sons, Inc.

## Bibliografía

## Bibliografía

CLAVE	JLA/lib/110	JLA/lib/111	JLA/lib/112	JLA/lib/113	JLA/lib/114
TÍTULO	Prestressed Concrete Structures	Manual de diseño de secciones estructurales	Plain Concrete	Comentario al reglamento de las construcciones de concreto reforzado	Comentario al reglamento de las construcciones de concreto reforzado
AUTOR	Komendant, August E.	Cámara Nacional de la Industria de la Construcción	Bauer, Edward	Instituto Mexicano del Cemento y del Concreto, A. C.	Instituto Mexicano del Cemento y del Concreto, A. C.
TÍTULO DISTINTO A LA ETIQUETA	Sin referencia	Sin referencia	Sin referencia	Sin referencia	Sin referencia
EDICIÓN	1952	1965	Tercera/1949	1966	1966
LUGAR DE LA EDICIÓN	New York	México, D.F.	New York	México, D. F.	México, D. F.
LENGUA	Inglés	Español	Inglés	Español	Español
ILUSTRACIONES	Fotos, dibujos	Dibujos, gráficas	Fotos	Sin ilustraciones	Sin ilustraciones
PÁGINAS	261	110	441	106	106
ISBN	Sin referencia	Sin referencia	Sin referencia	Sin referencia	Sin referencia
ESTADO FÍSICO	Bueno	Bueno	Bueno	Bueno	Bueno
NOTAS DE CONTENIDO	Consideraciones generales, concreto, deformación, teoría del diseño de las estructuras	Tablas de propiedades de series	Introducción, cemento especial, aplicación proporcional, haciendo concreto	Requisitos generales, definición, materiales, calidad del concreto, mezclado y colocación del concreto	Requisitos generales, definición, materiales, calidad del concreto, mezclado y colocación del concreto
TEMAS GENERALES	Ingeniería	Ingeniería	Ingeniería	Ingeniería	Ingeniería
EDITORIAL	McGraw-Hill Book Company, Inc.	Talleres de Litografía Macnad	McGraw-Hill Book Company, Inc.	La Impresora Azteca	La Impresora Azteca

JLA/lib/115	JLA/lib/116	JLA/lib/117	JLA/lib/12	JLA/lib/120	JLA/lib/121
Reinforced Concrete Design	Selección y empleo de agregados para concreto	Prácticas recomendadas para el	Especificaciones de diseño de fabricación y erección de estructuras de metal para edificios.	Consolidación del concreto	Consolidación del concreto
Sutherland, Hale	Instituto Mexicano del Cemento y del Concreto, A. C.	Instituto Mexicano del Cemento y del Concreto, A. C.	American Institute of Steel Construction	Instituto Mexicano del cemento y del concreto A. C.	Instituto Mexicano del cemento y del concreto A. C.
Sin referencia	Sin referencia	Sin referencia	Sin referencia	Sin referencia	Sin referencia
Segunda/1943	1965	Sin referencia	1969	Sin referencia	Sin referencia
New York	México, D. F.	México, D. F.	New York	México, D. F.	México, D. F.
Inglés	Español	Español	Inglés	Español	Español
Gráficas	Dibujos	Fotos, gráficas	Dibujos, gráficas	Dibujos	Dibujos
559	39	24	117	44	44
Sin referencia	Sin referencia	Sin referencia	Sin referencia	Sin referencia	Sin referencia
Bueno	Bueno	Bueno	Bueno	Bueno	Bueno
Concretos, materiales, propiedades del concreto, formas, miembros de compresión.	Propiedades del concreto influidas por las propiedades de los agregados	Resumen, introducción, selección del	Planos y dibujos, tipos de construcción, materiales.	Historia, ventajas de la vibración, equipos de consolidación, cimbras, concreto estructural.	Historia, ventajas de la vibración, equipos de consolidación, cimbras, concreto estructural.
Ingeniería	Ingeniería	Ingeniería	Ingeniería	Ingeniería	Ingeniería
John Wiley & Sons, Inc.	La Impresora Azteca	Sin referencia	Sin referencia	Sin referencia	Sin referencia

## Bibliografía

## Bibliografía

CLAVE	JLA/lib/122	JLA/lib/123	JLA/lib/124	JLA/lib/125	JLA/lib/128
TÍTULO	Práctica recomendada para la medición, mezclado y colocación del concreto	Práctica recomendada para la medición, mezclado y colocación del concreto	Manual Ahmsa para ingenieros	Air Conditioning and elements of refrigeración	Diseño de cascarones cilíndricos
AUTOR	Instituto Mexicano del cemento y del concreto A. C.	Instituto Mexicano del cemento y del concreto A. C.	Altos Hornos de México, S. A.	Brown, Samuel P.	Gibson, J. F.
TÍTULO DISTINTO A LA ETIQUETA	Sin referencia	Sin referencia	Sin referencia	Sin referencia	Sin referencia
EDICIÓN	Sin referencia	Sin referencia	Primera/1970	Primera/1947	Primera/1962
LUGAR DE LA EDICIÓN	México, D. F.	México, D.F.	México, D.F.	New York	México, D. F.
LENGUA	Español	Español	Español	Inglés	Español
ILUSTRACIONES	Dibujos	Dibujos	Dibujos, gráficas	Dibujos, gráficas	Fotos, gráficas
PÁGINAS	44	44	127	644	307
ISBN	Sin referencia	Sin referencia	Sin referencia	Sin referencia	Sin referencia
ESTADO FÍSICO	Bueno	Bueno	Bueno	Bueno	Bueno
NOTAS DE CONTENIDO	Agregados, medición, dosificación, medición del agua, operación de carga	Agregados, medición, dosificación, medición del agua, operación de carga	Conexiones atornilladas y remachadas, conexiones soldadas, cabezas de remaches	Aire acondicionado en el mundo, ciencia básica	Teoría General de los cascarones cilíndricos, ordenamientos para el cálculo, diseño de un cascarón simple, comparación del diseño matemático elemental
TEMAS GENERALES	Ingeniería	Ingeniería	Ingeniería	Ingeniería	Ingeniería
EDITORIAL	Sin referencia	Sin referencia	Sin referencia	McGraw-Hill Book Company, Inc.	Continental, S. A.

JLA/lib/13	JLA/lib/130	JLA/lib/131	JLA/lib/132	JLA/lib/133	JLA/lib/134
Suplements to the especification for the design, fabrication and erection of the structural steel for buiding.	The design of cilindral shell roofs	Plastic and elastic design of slab and plates	Introducción al cálculo de los sistemas hiperestaticos	Teoría y cálculo de las bóvedas y cáscaras cilíndricas	Análisis elástico de cascarones por analogía electrónica
American Institute of Steel Construction	Gibson, E. J. Cooper, W. D.	Wood, R. H.	Pernot, P.	Spampinato R, Agripino	Bryan Wilby, Charles, Weste Bellany
Sin referencia	Sin referencia	Sin referencia	Sin referencia	Sin referencia	Sin referencia
1969	1954	1961	Primera/1958	Segunda/1960	Primera/1963
New York	Gran Bretaña	Gran Bretaña	México, D. F.	Buenos Aires, Argentina	México, D. F.
Inglés	Inglés	Inglés	Español	Español	Español
Gráficas	Dibujos, planos	Dibujos, gráficas	Dibujos, gráficas	Dibujos, gráficas	Gráficas
Sin referencia	181	339	426	382	75
Sin referencia	Sin referencia	Sin referencia	Sin referencia	Sin referencia	Sin referencia
Bueno	Bueno	Bueno	Bueno	Bueno	Bueno
Estructura del acero, compresión, conexiones, fabricación, nomenclatura	Teoría general de la resistencia, teoría general de la tensión cilíndrica	Diseño plástico	Método de Hardy Cross, sistemas simétricos y simétricamente cargando, sistemas disimétricos cuya solución no exige cálculo, desviaciones	Diversas formas de construcción de las bóvedas de hormigón armado	Tipo de ecuación de Shorer, desarrollo
Ingeniería	Ingeniería	Ingeniería	Ingeniería	Ingeniería	Ingeniería
Sin referencia	D. Van Nostrand Company, Inc.	Ariowsmith, Ltd.	Continental, S. A.	Alsina	Continental, S. A.

## Bibliografía

## Bibliografía

CLAVE	JLA/lib/135	JLA/lib/139	JLA/lib/14	JLA/lib/140	JLA/lib/141
TÍTULO	Análisis estructural avanzado	Applied Sedimentation: A Symposium.	El cemento Portland y sus aplicaciones	Cartilla del concreto	Formwork for Concrete Structures
AUTOR	Borg F. Sydney	Trask, Darker	Kleinobel, A. L.	McMillan, F. R.	Peurifoy, R. L.
TÍTULO DISTINTO A LA ETIQUETA	Sin referencia	Sin referencia	Sin referencia	Sin referencia	Sin referencia
EDICIÓN	Primera /1962	1950	Sin referencia	1965	1964
LUGAR DE LA EDICIÓN	México, D. F.	New York	Barcelona, España	México, D. F.	New York
LENGUA	Español	Inglés	Español	Español	Inglés
ILUSTRACIONES	Dibujos, gráficas	Fotos, gráficas	Dibujos	Fotos, gráficas	Fotos, gráficas
PÁGINAS	435	707	370	64	330
ISBN	Sin referencia	Sin referencia	Sin referencia	Sin referencia	Sin referencia
ESTADO FÍSICO	Bueno	Bueno	Bueno	Bueno	Bueno
NOTAS DE CONTENIDO	Flexión, estructuras , estáticamente indeterminadas hiperestáticas el método la reflexión de la p	Simposio de sedimentación aplicada	Manipulación y conservación de los cementos, fabricación de los morteros.	Cemento, mortero y concreto.	Introducción, propiedades del concreto, formas del diseño, formas de paredes, formas de columnas.
TEMAS GENERALES	Ingeniería	Ingeniería	Ingeniería	Ingeniería	Ingeniería
EDITORIAL	Continental, S. A.	John Wiley & Sons, Inc.	Ossó	La Impresora Azteca	McGraw-Hill Book Company, Inc.



JLA/lib/142	JLA/lib/143	JLA/lib/15	JLA/lib/153	JLA/lib/154	JLA/lib/155
El hormigón armado: su cálculo y formas constructivas	Principles of Reinforced Concrete Construction	Heat Engines	Explanatory Handbook on the Code of Practice for Reinforced Concrete	Practical Examples of Reinforced Concrete Design	Reinforced Concrete
Saliger, Rudolf	Turneaure, F. E., Maurer, E.R.	Allen, John R., Bursley, Joseph A.	Scott, W. L., Glanville, H. W.	Reynolds, Chas. E.	Baker, A. L.
Sin referencia	Sin referencia	Sin referencia	Sin referencia	Sin referencia	Sin referencia
Primera/1948	Cuarta/1936	Cuarta/1931	1946	Primera/ 1938	1949
Barcelona, España	New York, USA	New York, USA	Gran Bretaña	Gran Bretaña	Gran Bretaña
Español	Inglés	Inglés	Inglés	Inglés	Inglés
Dibujos, gráficas	Gráficas	Dibujos, gráficas	Gráficas	Dibujos	Fotos, dibujos
740	461	538	148	258	295
Sin referencia	Sin referencia	Sin referencia	Sin referencia	Sin referencia	Sin referencia
Bueno	Bueno	Bueno	Bueno	Bueno	Bueno
Los materiales, cálculos estáticos de resistencia, formas constructivas, tablas para proyectar.	Propiedades de los materiales, arcos, tablas y diagramas	Termodinámicos elementales, propiedades del fierro, mezclas calimétricas y mecánicas, combustibles	Material, diseño en general, diseño de columna, diseño de paredes.	Materiales y momentos de primer piso y escaleras.	Principios generales del diseño, teoría de la estadística indeterminada, estructuras.
Ingeniería	Ingeniería	Ingeniería	Ingeniería	Ingeniería	Ingeniería
Labor, S. A.	John Wiley & Sons, Inc.	McGraw-Hill Book Company, Inc.	Concrete Publications Limited	Concrete Publications Limited	Concrete Publications Limited

## Bibliografía

## Bibliografía

CLAVE	JLA/lib/156	JLA/lib/157	JLA/lib/158	JLA/lib/159	JLA/lib/16
TÍTULO	Reinforced Concrete Piling	Reinforced Concrete Designers' Handbook	Concrete Construction	Design of Domes	Foundation Engineering
AUTOR	Wentworth-Shields, F. E., Gray, W. S.	Reynolds, Chas. E.	Reynolds, Charles E.	Terrington, J. S.	Leonards, G. A.
TÍTULO DISTINTO A LA ETIQUETA	Sin referencia	Sin referencia	Sin referencia	Sin referencia	Sin referencia
EDICIÓN	1938	Tercera/1932	Segunda/1945	Sin referencia	1962
LUGAR DE LA EDICIÓN	Gran Bretaña	Gran Bretaña	Gran Bretaña	Gran Bretaña	Tokio, Japon
LENGUA	Inglés	Inglés	Inglés	Inglés	Inglés
ILUSTRACIONES	Fotos, dibujos	Gráficas	Fotos, dibujos	Dibujos, gráficas	Fotos, dibujos
PÁGINAS	125	320	510	30	1136
ISBN	Sin referencia	Sin referencia	Sin referencia	Sin referencia	Sin referencia
ESTADO FÍSICO	Bueno	Bueno	Bueno	Bueno	Bueno
NOTAS DE CONTENIDO	Diseño del pilar, grupos de pilares.	Diseño económico, mezclas, presiones que retienen y contienen materiales.	Planeación y equipamiento general.	Condiciones generales para estabilidad.	Ingeniería de cimentaciones, métodos científicos, soluciones de los problemas.
TEMAS GENERALES	Ingeniería	Ingeniería	Ingeniería	Ingeniería	Ingeniería
EDITORIAL	Concrete Publications Limited	Concrete Publications Limited	Concrete Publications Limited	Concrete Publications Limited	McGraw-Hill Book Company, Inc.

JLA/lib/160	JLA/lib/161	JLA/lib/162	JLA/lib/163	JLA/lib/164	JLA/lib/165
Non-Planar Concrete Roofs	Construction with Moving Forms	Concrete Construction Made Easy	The Ultimate-Load Theory Applied to the Design of Reinforced & Prestressed Concrete Frames	Raft Foundations: the Soil-Line Method of Design with Work Examples	Concrete Farm Silos, Granaries and Tanks
Terrington, J. S.	Hunter, L. E.	Turner, Leslie, Lakeman, Albert	Baker, A. L.	Baker, A. L.	Pennington, A.M.
Sin referencia	Sin referencia	Sin referencia	Sin referencia	Sin referencia	Sin referencia
1964	Primera/1951	1942	Primera/1956	Segunda/1942	1942
Gran Bretaña	Gran Bretaña	Gran Bretaña	Gran Bretaña	Gran Bretaña	Gran Bretaña
Inglés	Inglés	Inglés	Inglés	Inglés	Inglés
Gráficas	Dibujos, gráficas	Dibujos, gráficas	Dibujos, gráficas	Dibujos, gráficas	Fotos, gráficas
108	56	112	91	147	69
Sin referencia	Sin referencia	Sin referencia	Sin referencia	Sin referencia	Sin referencia
Bueno	Bueno	Bueno	Bueno	Bueno	Bueno
Arcos, cartabones, domos, techos piramidales.	Construcción con cimbras móviles, procedimientos de construcción, aplicaciones especiales.	Materiales, graduación y proporcionalidad del contenido de agua, mezcla de materiales.	Factor de seguridad, deformación plástica de miembros.	Métodos en el diseño de cimentaciones con variaciones de presión.	Notas generales del diseño, relaciones entre dimensiones y capacidad.
Ingeniería	Ingeniería	Ingeniería	Ingeniería	Ingeniería	Ingeniería
Concrete Publications Limited	Concrete Publications Limited	Concrete Publications Limited	Concrete Publications Limited	Concrete Publications Limited	Concrete Publications Limited

## Bibliografía

## Bibliografía

CLAVE	JLA/lib/167	JLA/lib/17	JLA/lib/18	JLA/lib/218	JLA/lib/19
TÍTULO	Design of Arch Roofs	Distribución de momentos	Design of Concrete Structures	Traité de béton armé 1	Análisis vectorial
AUTOR	Terrington, J. S.	Gere, James M.	Winter, George, O'Rourke, C. E., Et al.	Guerrin, A.	Brand, Louis
TÍTULO DISTINTO A LA ETIQUETA	Sin referencia	Sin referencia	Sin referencia	Sin referencia	Sin referencia
EDICIÓN	Primera/1946	Primera/1965	Séptima/1964	Tercera/1965	1959
LUGAR DE LA EDICIÓN	Gran Bretaña	México, D.F.	USA	París, Francia	México, D.F.
LENGUA	Inglés	Español	Inglés	Francés	Español
ILUSTRACIONES	Dibujos, gráficas	Dibujos, gráficas	Gráficas	Dibujos, gráficas	Gráficas
PÁGINAS	30	412	660	343	333
ISBN	Sin referencia	Sin referencia	Sin referencia	Sin referencia	Sin referencia
ESTADO FÍSICO	Bueno	Bueno	Bueno	Bueno	Bueno
NOTAS DE CONTENIDO	Diseño de techos arqueados.	Fundamentos de la distribución de momentos, estructuras con traslación de nudos, miembro no prismático, distribución traslacional.	Concreto reforzado, mecánica y precauciones del concreto reforzado.	Concreto armado.	Teoría fundamental del álgebra y el cálculo vectorial, introducción a las aplicaciones de la estadística dinámica mecánica de los fluidos y electromecánica.
TEMAS GENERALES	Ingeniería	Ingeniería	Ingeniería	Ingeniería	Ingeniería
EDITORIAL	Concrete Publications Limited	Continental, S. A.	McGraw-Hill Book Company, Inc.	Dunod	Continental, S. A.

JLA/lib/209	JLA/lib/21	JLA/lib/210	JLA/lib/211	JLA/lib/212	JLA/lib/213
Reinforced Concrete Fundamentals	Manual de diseño sísmico de edificios	Teoría elemental del concreto reforzado	Entrepisos sin vigas	Foundations of Structures	Thin Shell Concrete Structures
Ferguson, Phil M.	Rosenblueth, Emilio, Esteva, Luis	Ferguson, Phil M.	Shateman, M. I., Ivianski, A. M.	Dunham, Clarence W.	Billington, David P.
Sin referencia	Sin referencia	Sin referencia	Sin referencia	Sin referencia	Sin referencia
Segunda/ 1965	1962	Primera/1969	1960	Segunda/1962	1965
USA	Lima, Perú	Barcelona, España	Montevideo, Uruguay	USA	USA
Inglés	Español	Español	Español	Inglés	Inglés
Gráficas	Gráficas	Fotos, dibujos	Dibujos, gráficas	Dibujos, gráficas	Dibujos, gráficas
718	217	786	485	722	332
Sin referencia	Sin referencia	Sin referencia	Sin referencia	Sin referencia	Sin referencia
Bueno	Bueno	Bueno	Bueno	Bueno	Bueno
Materiales, especificaciones, diseño a la flexión, la última teoría de la fuerza.	Análisis estático, rigidez de entepiso, análisis dinámico, análisis sísmico, recomendaciones sobre estructuración.	Materiales y especificaciones, columnas con carga axial, análisis de las vigas para la teoría de la viga.	Construcción de entepisos sin vigas, las formas prácticas, cálculo de entepisos sin vigas.	Exploración del sitio, cimentación de los muros.	Teoría general, análisis de domos, diseño de techos cilíndricos.
Ingeniería	Ingeniería	Ingeniería	Ingeniería	Ingeniería	Ingeniería
John Wiley & Sons, Inc.	Universidad Nacional de Ingeniería	Continental, S. A.	Inter Ciencia	McGraw-Hill Book Company, Inc.	McGraw-Hill Book Company, Inc.

## Bibliografía

## Bibliografía

CLAVE	JLA/lib/214	JLA/lib/215	JLA/lib/216	JLA/lib/217	JLA/lib/219
TÍTULO	Traité de béton armé 5	Traité de béton armé 4	Traité de béton armé 3	Traité de béton armé 2	Reglamento de las construcciones de concreto reforzado (ACI 318-71)
AUTOR	Guerrin, A.	Guerrin, A.	Guerrin, A.	Guerrin, A.	Instituto Mexicano del Cemento y del Concreto, A. C.
TÍTULO DISTINTO A LA ETIQUETA	Sin referencia	Sin referencia	Sin referencia	Sin referencia	Sin referencia
EDICIÓN	1965	Tercera/1963	Tercera/1963	Tercera/1962	1974
LUGAR DE LA EDICIÓN	París, Francia	París, Francia	París, Francia	París, Francia	México
LENGUA	Francés	Francés	Francés	Francés	Español
ILUSTRACIONES	Dibujos, gráficas	Dibujos, gráficas	Dibujos, gráficas	Dibujos, gráficas	Dibujos, gráficas
PÁGINAS	471	371	322	363	234
ISBN	Sin referencia	Sin referencia	Sin referencia	Sin referencia	Sin referencia
ESTADO FÍSICO	Bueno	Bueno	Bueno	Bueno	Bueno
NOTAS DE CONTENIDO	Estructuras, armados, cálculos, escalas.	Estructuras, armados, cálculos.	Estructuras, armados, cálculos.	Estructuras, armados, cálculos, elementos de mecánica.	Requisitos generales, calidad del concreto mezclado, colocación del concreto, tuberías armadas, juntas de construcción, detalles del refuerzo.
TEMAS GENERALES	Ingeniería	Ingeniería	Ingeniería	Ingeniería	Ingeniería
EDITORIAL	Dunod	Dunod	Dunod	Dunod	Instituto Mexicano del Cemento y del Concreto, A. C.

JLA/lib/22	JLA/lib/220	JLA/lib/221	JLA/lib/222	JLA/lib/223	JLA/lib/224
Boletín No. 3	Reinforced Concrete Construction. Vol. I	Matemáticas generales: álgebra-análisis	Design and Construction of Reinforced Concrete Bridges	Concreto armado	Concreto ligero: cálculo, fabricación, diseño y aplicaciones
Páez, Alfredo, Valencia, Ricardo, Et al.	Hool, George A., Pulver, Harry E.	Pisot C. Zamansky M.	Legat, A. W., Dunn, G.	Fritz de la Orta, Gustavo Otto	Short, Andrew, Kinniburgh, William
Sin referencia	Sin referencia	Sin referencia	Sin referencia	Sin referencia	Sin referencia
1962	Cuarta /1937	1966	Primera/ 1948	1965	Primera/1967
Lima, Perú	USA	Barcelona, España	Gran Bretaña	México	México
Español	Inglés	Español	Inglés	Español	Español
Sin referencia	Dibujos, gráficas, fotos	Gráficas	Fotos, dibujos	Dibujos, gráficas	Fotos, gráficas
110	441	651	515	433	669
Sin referencia	Sin referencia	Sin referencia	Sin referencia	Sin referencia	Sin referencia
Bueno	Bueno	Bueno	Bueno	Bueno	Bueno
Flexión en el hormigón armado, solución directa para las cubiertas de hormigón, teoría de las vigas.	Materiales, proporcionalidad, manufactura, propiedades	Conjuntos, aplicaciones, relaciones binarias, los números naturales, aplicación del concepto de número entero, leyes de composición.	Métodos de construcción y equipamiento, concreto concentrado, supervisión de la construcción, condiciones del concreto.	Los materiales, propiedades del concreto, acero para refuerzo, teoría general de la flexión, vigas de concreto doblemente armadas.	Aspectos químicos, curado del concreto, contracción y agrietamiento por secado, concretos finos y agregados ligeros.
Ingeniería	Ingeniería	Ingeniería	Ingeniería	Ingeniería	Ingeniería
Universidad Nacional de Ingeniería	McGraw-Hill Book Company, Inc.	Montaner y Simón, S. A.	Concrete Publications Limited	UNAM	Limusa-Wiley, S. A.

## Bibliografía

## Bibliografía

CLAVE	JLA/lib/225	JLA/lib/226	JLA/lib/227	JLA/lib/228	JLA/lib/23
TÍTULO	Manual de química moderna	An Introduction to the Theory of Differential Equations	Linear Algebra and Matrix Theory	Mathematical Methods in Engineering	Resistencia
AUTOR	Vitoria, P. Eduardo	Leighton, Walter	Stoll, Robert R.	Kármán, Theodore, Biot, Maurice A.	Fernández Casado, Carlos
TÍTULO DISTINTO A LA ETIQUETA	Sin referencia	Sin referencia	Sin referencia	Sin referencia	Sin referencia
EDICIÓN	Décima segunda/1952	Primera/1952	1952	Primera/1940	1950
LUGAR DE LA EDICIÓN	México	USA	USA	USA	Madrid, España
LENGUA	Español	Inglés	Inglés	Inglés	Español
ILUSTRACIONES	Dibujos, gráficas	Gráficas	Gráficas	Dibujos, gráficas	Dibujos, gráficas
PÁGINAS	520	174	272	505	394
ISBN	Sin referencia	Sin referencia	Sin referencia	Sin referencia	Sin referencia
ESTADO FÍSICO	Bueno	Bueno	Bueno	Bueno	Bueno
NOTAS DE CONTENIDO	Química moderna, teoría experimental con sus principales aplicaciones.	Soluciones naturales, ecuaciones diferenciales de primer orden, aplicaciones mecánicas, el método de las aplicaciones sucesivas.	Sistema de las ecuaciones lineales, vector de espacios, operaciones básicas para matrices.	Ecuaciones diferenciales ordinarias, conceptos fundamentales de la dinámica, problemas elementales.	Análisis de los modos de resistir, punto de vista de las piezas prismáticas, estructuras.
TEMAS GENERALES	Ingeniería	Ingeniería	Ingeniería	Ingeniería	Ingeniería
EDITORIAL	Nacional, S. A.	McGraw-Hill Book Company, Inc.	McGraw-Hill Book Company, Inc.	McGraw-Hill Book Company, Inc.	Dossat, S. A.



JLA/lib/232	JLA/lib/233	JLA/lib/234	JLA/lib/235	JLA/lib/24	JLA/lib/245
Métodos de cálculo para ingenieros	An Introduction to Riemannian Geometry and the Tensor Calculus	Topics in Number Theory Vol. II	Complex Variables and Applications	Treatise on Hydraulics	Lesiones de los edificios
Hildebrand, F. B.	Weatherburn, C. E.	Leveque, William Judson	Churchill, Ruel V.	Merriman, Mansfield, Merriman, Thaddeus	Russo, Cristóbal
Sin referencia	Sin referencia	Sin referencia	Sin referencia	Sin referencia	Sin referencia
Segunda/1965	Primera/1942	1956	Segunda/1960	Sin referencia	Segunda/1951
España	Gran Bretaña	USA	USA	USA	España
Español	Inglés	Inglés	Inglés	Inglés	Español
Gráficas	Gráficas	Gráficas	Gráficas	Gráficas	Dibujos
538	191	270	297	506	273
Sin referencia	Sin referencia	Sin referencia	Sin referencia	Sin referencia	Sin referencia
Bueno	Bueno	Bueno	Bueno	Bueno	Bueno
Solución de ecuaciones diferenciales, métodos numéricos para resolver ecuaciones diferenciales.	Preliminares, coordinación de vectores, suma convencional, diferencial de un determinante.	Formas de cuadros binarios, números, álgebra, teoría de la aplicación de los números racionales.	Números complejos, funciones analíticas.	Avances en hidráulica, datos fundamentales de hidrostática, teoría hidráulica.	Clasificación de causas de lesiones en edificaciones, corrientes, sedimentos, lesiones de los macizos monolíticos, lesiones en las torres.
Ingeniería	Ingeniería	Ingeniería	Ingeniería	Ingeniería	Ingeniería
Aguilar, S. A.	Cambridge at the University Press	Addison-Wesley Publishing Company, Inc.	McGraw-Hill Book Company, Inc.	John Wiley & Sons, Inc.	Salvat Editores, S. A.

## Bibliografía

## Bibliografía

CLAVE	JLA/lib/249	JLA/lib/25	JLA/lib/252	JLA/lib/255	JLA/lib/256
TÍTULO	Computing Methods Vol. II	Personal docente, plan de estudios, reglamentos	Classical Mechanics	Differential Equations Applied in Science and Engineering	Fourier Series and Boundary Value Problems
AUTOR	Berezin, I. S., Zhidkov, N. P.	Universidad Nacional de Ingeniería	Goldstein, Herbert	Wayland, Harold	Churchill, Ruel V.
TÍTULO DISTINTO A LA ETIQUETA	Sin referencia	Sin referencia	Sin referencia	Sin referencia	Sin referencia
EDICIÓN	Primera/1965	1961	Tercera/1953	1955	1941
LUGAR DE LA EDICIÓN	Gran Bretaña	Lima, Perú	USA	USA	USA
LENGUA	Inglés	Español	Inglés	Inglés	Inglés
ILUSTRACIONES	Gráficas	Sin ilustraciones	Gráficas	Dibujos, gráficas	Gráficas
PÁGINAS	679	23	399	353	201
ISBN	Sin referencia	Sin referencia	Sin referencia	Sin referencia	Sin referencia
ESTADO FÍSICO	Bueno	Bueno	Bueno	Bueno	Bueno
NOTAS DE CONTENIDO	Introducción, soluciones de ecuaciones algebraicas, clasificación de métodos, cálculo determinante.	Autoridades, personal docente, currículo, asignaturas, reglamento, matrícula, prácticas, exámenes y proyectos.	Principios elementales, principales variaciones de las ecuaciones, relatividad especial, pequeñas oscilaciones.	Vectores diferenciales, ecuaciones, algunas funciones, ecuaciones diferenciales.	Introducción, potencial gravitacional, coordinación cilíndrica y espiral.
TEMAS GENERALES	Ingeniería	Ingeniería	Ingeniería	Ingeniería	Ingeniería
EDITORIAL	Addison-Wesley Publishing Company, Inc.	Universidad Nacional de Ingeniería	Addison-Wesley Publishing Company, Inc.	D. Van Nostrand Company, Inc.	McGraw-Hill Book Company, Inc.

JLA/lib/26	JLA/lib/27	JLA/lib/270	JLA/lib/271	JLA/lib/272	JLA/lib/276
Public Health Engineering Vol. I	Construcción con prefabricados de hormigón y hormigón armado	Diseño de estructuras de acero	Advanced Reinforced Concrete	Field Inspection of Building Construction	Mathematical Analysis
Phelps, Earle B.	Bonatz, P., Kiehne, S.	Bresler, Boris, Lin, T. Y., Scalzi, John B.	Dunham, Clarence W.	McKaig, Thomas H.	Apostol, Tom M.
Sin referencia	Sin referencia	Sin referencia	Sin referencia	Sin referencia	Sin referencia
1948	1954	Primera/1973	1964	1956	Segunda/1965
USA	Barcelona, España	México	USA	USA	USA
Inglés	Español	Español	Inglés	Inglés	Inglés
Gráficas	Gráficas	Dibujos, gráficas	Fotos, dibujos	Dibujos	Gráficas
655	364	926	467	337	559
Sin referencia	Sin referencia	Sin referencia	Sin referencia	Sin referencia	Sin referencia
Bueno	Bueno	Bueno	Bueno	Bueno	Bueno
El contacto con el aire, el contacto con el agua.	Clasificación de las construcciones, composición del material, prefabricados como elementos de construcción, disposición y equipo de las fábricas.	Principios generales del diseño estructural, fracturas, conceptos elásticos y plásticos, comportamiento estructural.	Avances en el concreto reforzado.	El trabajo del inspector, concreto, especificaciones.	El sistema numérico real y completo, algunas nociones básicas de esta teoría.
Ingeniería	Ingeniería	Ingeniería	Ingeniería	Ingeniería	Ingeniería
John Wiley & Sons, Inc.	Reverté, S. A.	Limusa-Wiley, S. A.	McGraw-Hill Book Company, Inc.	McGraw-Hill Book Company, Inc.	Addison-Wesley Publishing Company, Inc.

## Bibliografía

## Bibliografía

CLAVE	JLA/lib/28	JLA/lib/29	JLA/lib/30	JLA/lib/31	JLA/lib/32
TÍTULO	Cimentaciones y túneles	Tratado de procedimientos generales de construcción: obras de fábrica y metálicas	Estimación de los costos de construcción	Tratado de construcción: materiales aglomerantes, fabricación, aplicaciones y usos.	Análisis de estructuras reticulares
AUTOR	Galabru, Paul	Galabru, Paul	Peurifoy, Robert L.	Saad, Antonio Miguel	Gere, James M., Weaver, William Jr.
TÍTULO DISTINTO A LA ETIQUETA	Sin referencia	Sin referencia	Sin referencia	Sin referencia	Sin referencia
EDICIÓN	1965	1964	Primero/1965	1969	Primera/1967
LUGAR DE LA EDICIÓN	Barcelona , España	Sin referencia	México	México	México
LENGUA	Español	Español	Español	Español	Español
ILUSTRACIONES	Dibujos, gráficas	Dibujos	Dibujos, gráficas	Dibujos	Dibujos, gráficas
PÁGINAS	423	610	494	596	535
ISBN	Sin referencia	Sin referencia	Sin referencia	Sin referencia	Sin referencia
ESTADO FÍSICO	Bueno	Bueno	Bueno	Bueno	Bueno
NOTAS DE CONTENIDO	Pilotes y tablestacas, procedimientos diversos para la construcción.	Extracción de los materiales para su utilización, principales materiales artificiales utilizados en la construcción.	Lista de abreviaturas, símbolos, costos de equipos, manejo y transporte de materiales, terracerías, excavación, carreteras y pavimentos, pilotes y estructuras de	Nociones de estática, nociones de resistencia, propiedades físicas de los materiales aglomerantes.	Conceptos elementales de análisis estructural, introducción a los métodos de flexibilidad y rigidez.
TEMAS GENERALES	Ingeniería	Ingeniería	Ingeniería	Ingeniería	Ingeniería
EDITORIAL	Reverté, S. A.	Reverté, S. A.	Diana, S. A.	Continental, S. A.	Continental, S. A.

JLA/lib/329	JLA/lib/33	JLA/lib/334	JLA/lib/335	JLA/lib/336	JLA/lib/337
Mechanics of Materials	Orientation in Engineering	Método de la ruta crítica y su aplicación a la construcción	Métodos numéricos en computadoras digitales	Project Management with CPM and Pert	Concreto: teoría elástica, diseño al límite
Merriman, Mansfield	Mantell, Murray I., Reeder, Milton E.	Antill, James M., Woodhead, Ronald W.	Nieto Ramírez, José A.	Moder, Joseph J., Phillips, Cecil R.	Torres H., Marco Aurelio
Sin referencia	Sin referencia	Sin referencia	Sin referencia	Sin referencia	Sin referencia
Onceava/1930	1963	Primera/1967	Primera/1969	1964	Primera /1962
USA	USA	México	México	USA	México
Inglés	Inglés	Español	Español	Inglés	Español
Dibujos, gráficas	Sin referencia	Dibujos, gráficas	Dibujos	Dibujos, gráficas	Dibujos
524	129	375	226	283	340
Sin referencia	Sin referencia	Sin referencia	Sin referencia	Sin referencia	Sin referencia
Bueno	Bueno	Bueno	Bueno	Bueno	Bueno
Ingeniería de los materiales, sus cualidades.	Antecedentes, métodos y especialidades de la ingeniería.	Introducción al método de la ruta crítica, procedimientos y terminología.	Generalidades sobre computadoras digitales, nociones básicas sobre programación.	Proyecto del trabajo, tiempo estimado y nivel de detalle.	Teoría elástica, diseño al límite.
Ingeniería	Ingeniería	Ingeniería	Ingeniería	Ingeniería	Ingeniería
John Wiley & Sons, Inc.	Prentice-Hall, Inc.	Limusa-Wiley, S. A.	Limusa-Wiley, S. A.	Reinhold Publishing Corporation	Patria, S. A.

## Bibliografía

## Bibliografía

CLAVE	JLA/lib/338	JLA/lib/342	JLA/lib/343	JLA/lib/344
TÍTULO	Critical Path Methods in Construction Practice	Manual Fester	Manual Fester	Reglas de cálculo: teoría y manejo
AUTOR	Antill, James M., Woodhead, Ronald W.	Fester de México	Fester de México	Velásquez Gómez, Diódoro
TÍTULO DISTINTO A LA ETIQUETA	Sin referencia	Sin referencia	Sin referencia	Sin referencia
EDICIÓN	1965	Sin referencia	Sin referencia	1953
LUGAR DE LA EDICIÓN	USA	México	México	México
LENGUA	Inglés	Español	Español	Español
ILUSTRACIONES	Gráficas	Fotos	Fotos	Gráficas
PÁGINAS	276	150	150	127
ISBN	Sin referencia	Sin referencia	Sin referencia	Sin referencia
ESTADO FÍSICO	Bueno	Bueno	Bueno	Bueno
NOTAS DE CONTENIDO	Introducción al método de la ruta crítica, terminología, diagrama y utilidad.	Recubrimientos asfálticos, impermeabilizantes diversos, fieltros y membranas, aditivos para concreto, tratamiento de pisos.	Recubrimientos asfálticos, impermeabilizantes diversos, fieltros y membranas, aditivos para concreto, tratamiento de pisos.	Reglas de cálculo, técnica, operaciones en escalas, procedimientos especiales, problemas varios.
TEMAS GENERALES	Ingeniería	Ingeniería	Ingeniería	Ingeniería
EDITORIAL	John Wiley & Sons, Inc.	Fester de México, S.A.	Fester de México, S.A.	Talleres Linotipográficos "Cooperativa Modelo", S. C. L.

JLA/lib/345	JLA/lib/348	JLA/lib/349	JLA/lib/353	JLA/lib/355	JLA/lib/356
Cálculo de pórticos de varios pisos	Memoria del 7° Congreso Mexicano de la Industria de la Construcción	Hormigón armado	Acoustics of Buildings	Cascarones parabólicos-hiperbólicos	Construcciones con materiales prefabricados de hormigón armado
Kani, G.	Cámara Nacional de la Industria de la Construcción	Moral, Fernando	Watson, F. R.	Canals N., Ignacio, Guérin M., Ramón	Mokk, László
Sin referencia	Sin referencia	Sin referencia	Sin referencia	Sin referencia	Sin referencia
1958	1969	Séptima/1966	Tercera/1941	Primera/1964	1964
Sin referencia	México	Madrid, España	USA	México	España
Español	Español	Español	Inglés	Español	Español
Dibujos, gráficas	Gráficas	Dibujos, gráficas	Fotos, dibujos	Gráficas	Fotos, dibujos
91	630	734	171	509	555
Sin referencia	Sin referencia	Sin referencia	Sin referencia	Sin referencia	Sin referencia
Bueno	Bueno	Bueno	Bueno	Bueno	Bueno
Estructuras con nudos rígidos, pórticos de varios pisos con nudos desplazables en sentido horizontal, comprobación automática de momentos totales.	Planeación, contratación y realización de obras, presupuestos, estadísticas y costos, elementos directos en la realización de obras.	El hormigón y sus componentes, cálculo de secciones en piezas prismáticas, cálculo de estructuras de hormigón armado.	Origen y propagación del sonido, defracción del sonido.	Generalidades acerca de las superficies, deducción de las ecuaciones de equilibrio a partir de la teoría de la membrana.	Estructuras y uniones de piezas prefabricadas, fabricaciones y piezas, maquinaria de elevación, ejemplos de estructuras prefabricadas.
Ingeniería	Ingeniería	Ingeniería	Ingeniería	Ingeniería	Ingeniería
Reverté, S. A.	Novaro, S. A.	Dossat, S. A.	John Wiley & Sons, Inc.	M. Quesada B.	Ediciones Urmo

## Bibliografía

## Bibliografía

CLAVE	JLA/lib/357	JLA/lib/358	JLA/lib/359	JLA/lib/36	JLA/lib/360
TÍTULO	Structure in Architecture	Estructuras ligeras de acero	Concreto armado preesforzado	Engineering as a Career	Cálculo de estructuras reticulares
AUTOR	Salvadori, Mario, Heller, Robert	Winter, George	Castelli-Guidi, Carlo	Smith, Ralph J.	Fernández Casado, Carlos, Fernández Casado, José Luis
TÍTULO DISTINTO A LA ETIQUETA	Sin referencia	Sin referencia	Sin referencia	Sin referencia	Sin referencia
EDICIÓN	1963	1969	Segunda/1959	1962	Sexta/1952
LUGAR DE LA EDICIÓN	USA	España	México	USA	Madrid, España
LENGUA	Inglés	Español	Español	Inglés	Español
ILUSTRACIONES	Dibujos	Dibujos, gráficas	Fotos, gráficas, dibujos	Fotos, dibujos	Dibujos
PÁGINAS	370	254	563	394	493
ISBN	Sin referencia	Sin referencia	Sin referencia	Sin referencia	Sin referencia
ESTADO FÍSICO	Bueno	Bueno	Bueno	Bueno	Bueno
NOTAS DE CONTENIDO	Estructuras en arquitectura, materiales de estructuras, requerimientos de las estructuras.	Normas para el cálculo de estructuras ligeras de acero, generalidades y procedimiento de cálculo, tensiones admisibles.	Normas, introducción, nociones preliminares sobre el preesforzado, las pérdidas de esfuerzos.	La profesión de ingeniería, elementos en el aprendizaje de la ingeniería.	Exposición métodos de Cross, estructuras planas, estructuras en el espacio.
TEMAS GENERALES	Ingeniería	Ingeniería	Ingeniería	Ingeniería	Ingeniería
EDITORIAL	Prentice-Hall, Inc.	Instituto Eduardo Torroja de la Construcción y del Cemento	Continental, S. A.	McGraw-Hill Book Company, Inc.	Dossat, S. A.



JLA/lib/361	JLA/lib/362	JLA/lib/37	JLA/lib/39	JLA/lib/43	JLA/lib/44
Aplicación de la mecánica de suelos al proyecto de presas de tierra	Engineers' Dictionary	The World of Engineering	Engineering Preview	El concreto en la arquitectura	El concreto en la arquitectura
Lemus Romo, Fernando	Robb, Louis A.	Whinnery, John R.	Grinter, L. E., Holmes, N., Et al.	Díaz Gómez, Raúl	Díaz Gómez, Raúl
Sin referencia	Sin referencia	Sin referencia	Sin referencia	El concreto aparente en la arquitectura	Industrialización
1945	1944	1965	1945	1967	1968
México	USA	USA	USA	México	México
Español	Español	Inglés	Inglés	Español	Español
Sin ilustraciones	Sin ilustraciones	Fotos, dibujos	Fotos, dibujos	Fotos	Fotos, dibujos
147	423	304	581	34	32
Sin referencia	Sin referencia	Sin referencia	Sin referencia	Sin referencia	Sin referencia
Bueno	Bueno	Bueno	Bueno	Bueno	Bueno
Mecánica de suelos, pruebas de laboratorio, análisis de presas de tierra, presas de relleno hidráulico.	Diccionario de ingeniería español-inglés, inglés-español.	La ingeniería como profesión, materiales de la ciencia e ingeniería.	Ciencia e ingeniería; la ciencia de los hechos y el lenguaje de la ingeniería.	Generalidades, diferentes tipos de concreto, cómo obtener un buen concreto aparente, las cimbras del concreto aparente.	Desarrollo de la industrialización y la influencia del concreto armado, prefabricación pesada y ligera, diferentes tipos de concreto, cómo obtener un buen concreto aparente.
Ingeniería	Ingeniería	Ingeniería	Ingeniería	Ingeniería	Ingeniería
Instituto Politécnico Nacional	John Wiley & Sons, Inc.	McGraw-Hill Book Company, Inc.	The Macmillan Company	Instituto Mexicano del Cemento y del Concreto, A. C.	Instituto Mexicano del Cemento y del Concreto, A. C.

## Bibliografía

## Bibliografía

CLAVE	JLA/lib/51	JLA/lib/52	JLA/lib/53	JLA/lib/54	JLA/lib/55
TÍTULO	Structural Masonry	Moire Analysis of Strain	Advanced Mechanics of Materials	Problemas de vibración en ingeniería	Matrix Analysis for Structural Engineers
AUTOR	Sahlin, Sven	Durelli, A. J., Parks, V. J.	Seely, Fred B.	Timoshenko, S., Young, D. H.	Willems, Nicholas, Lucas, William M. Jr.
TÍTULO DISTINTO A LA ETIQUETA	Sin referencia	Sin referencia	Sin referencia	Sin referencia	Sin referencia
EDICIÓN	1971	1970	1932	1959	1968
LUGAR DE LA EDICIÓN	USA	USA	USA	México	USA
LENGUA	Inglés	Inglés	Inglés	Español	Inglés
ILUSTRACIONES	Gráficas, dibujos	Dibujos	Dibujos	Dibujos	Gráficas
PÁGINAS	289	399	331	531	364
ISBN	Sin referencia	Sin referencia	Sin referencia	Sin referencia	Sin referencia
ESTADO FÍSICO	Bueno	Bueno	Bueno	Bueno	Bueno
NOTAS DE CONTENIDO	Unidades, albañilería y mampostería.	Consideraciones estéticas, propiedades fundamentales.	Materiales mecánicos.	Sistemas con grados de libertad, sistemas con características de resorte variable y no lineales.	Teoría de determinantes, teoría de matrices, sistemas de ecuaciones, introducción a las vibraciones estructurales.
TEMAS GENERALES	Ingeniería	Ingeniería	Ingeniería	Ingeniería	Ingeniería
EDITORIAL	Prentice-Hall, Inc.	Prentice-Hall, Inc.	John Wiley & Sons, Inc.	Continental, S. A.	Prentice-Hall, Inc.

JLA/lib/56	JLA/lib/58	JLA/lib/59	JLA/lib/61	JLA/lib/62	JLA/lib/63
Deterioration, Maintenance, and Repair of Structures	Introduction to Structural Dynamics	Matrix Methods in Elastomechanics	An Introduction to Experimental Stress Analysis	Plastic Analysis of Structures	Numerical and Matrix Methods in Structural Mechanics
Johnson, Sidney M.	Biggs, John M.	Pestel, Eduard C., Leckie, Frederick A.	Hamor Lee, George	Hodge, Philip G. Jr.	Wang, Ping-Chun
Sin referencia	Sin referencia	Sin referencia	Sin referencia	Sin referencia	Sin referencia
1965	1964	1963	1950	1959	1966
USA	USA	USA	USA	USA	USA
Inglés	Inglés	Inglés	Inglés	Inglés	Inglés
Fotos, dibujos, gráficas	Dibujos	Gráficas	Fotos, gráficas, dibujos	Dibujos, gráficas	Dibujos, gráficas
373	341	435	319	364	426
Sin referencia	Sin referencia	Sin referencia	Sin referencia	Sin referencia	Sin referencia
Bueno	Bueno	Bueno	Bueno	Bueno	Bueno
Descripción de los tipos de deterioro que sufren las estructuras y las causas, medidas preventivas que pueden ser conservadas en el diseño y construcción.	Análisis numéricos de los sistemas simples.	Introducción a los cálculos, matrices, vectores y transferencias.	Introducción a la teoría de la elasticidad, similitudes estructurales, fotoelectricidad.	Análisis del diseño de las estructuras.	La diferencia infinita del método estructural.
Ingeniería	Ingeniería	Ingeniería	Ingeniería	Ingeniería	Ingeniería
McGraw-Hill Book Company, Inc.	McGraw-Hill Book Company, Inc.	McGraw-Hill Book Company, Inc.	John Wiley & Sons, Inc.	McGraw-Hill Book Company, Inc.	John Wiley & Sons, Inc.

## Bibliografía

## Bibliografía

CLAVE	JLA/lib/65	JLA/lib/66	JLA/lib/68	JLA/lib/69
TÍTULO	Estática aplicada al cálculo de estructuras y al hormigón armado	Pórticos y arcos: soluciones condensadas para el análisis estructural	Numerical Methods of Analysis in Engineering	Foundations of Bridges and Buildings
AUTOR	Saliger, Rudolf	Leontovich, Valerian	Cross, Hardy	Jacoby, Henry S., Davis, Roland P.
TÍTULO DISTINTO A LA ETIQUETA	Sin referencia	Sin referencia	Sin referencia	Sin referencia
EDICIÓN	Tercera/1950	Primera/1961	1949	Tercera/1941
LUGAR DE LA EDICIÓN	España	México	USA	USA
LENGUA	Español	Español	Inglés	Inglés
ILUSTRACIONES	Gráficas	Fotos, dibujos	Dibujos, gráficas	Fotos, gráficas
PÁGINAS	1041	522	207	535
ISBN	Sin referencia	Sin referencia	Sin referencia	Sin referencia
ESTADO FÍSICO	Bueno	Bueno	Bueno	Bueno
NOTAS DE CONTENIDO	Fuerzas, momentos estáticos, razonamientos, presión de viento y empuje de tierras, resistencia de materiales.	Pórticos y arcos con miembros de sección, estructuras de arcos, símbolos y abreviaturas.	Métodos numéricos basados en conceptos físicos, soluciones numéricas de ecuaciones para el estado de estrés.	Estructuras de concreto para la construcción.
TEMAS GENERALES	Ingeniería	Ingeniería	Ingeniería	Ingeniería
EDITORIAL	Labor, S. A.	Continental, S. A.	The Macmillan Company	McGraw-Hill Book Company, Inc.

## Bibliografía

JLA/lib/70	JLA/lib/71	JLA/lib/72	JLA/lib/73	JLA/lib/74	JLA/lib/75
Engineering Mechanics	Theory of Structures	El método de Cross	Reinforced-Concrete Bridges	Construcciones en roca	Theory of Elasticity and Plasticity
Timoshenko, S., Young, D. H.	Timoshenko, S., Young, D. H.	Charon, P.	Taylor, Frederick W., Thompson, Sanford E.	Tamez González, Enrique, Cambefort, Henri	Westergaard, M. H.
Sin referencia	Sin referencia	Sin referencia	Sin referencia	Sin referencia	Sin referencia
Segunda/1940	1945	1962	Segunda/1945	1965	1952
USA	USA	España	USA	México	USA
Inglés	Inglés	Español	Inglés	Español	Inglés
Dibujos, gráficas	Dibujos, gráficas	Dibujos	Fotos	Fotos, dibujos	Dibujos
515	488	347	455	343	176
Sin referencia	Sin referencia	Sin referencia	Sin referencia	Sin referencia	Sin referencia
Bueno	Bueno	Bueno	Bueno	Bueno	Bueno
Principios de estática, fuerzas concurrentes, fuerzas paralelas en un plano, casos generales.	Elementos de los planos estáticos, la estática determina los planos estáticos, líneas de influencia.	Objetivo y principios del método de Cross.	Fórmulas para concretar las cargas, cargas vivas, impactos, distribución de las cargas vivas.	La mecánica de las rocas, geología estructural, consolidación de macizos rocosos por medio de anclajes e inyecciones.	Elasticidad y plasticidad, homogeneidad, isotopía, teoría y experimentación, relación de los materiales mecánicos y la estructura mecánica.
Ingeniería	Ingeniería	Ingeniería	Ingeniería	Ingeniería	Ingeniería
McGraw-Hill Book Company, Inc.	McGraw-Hill Book Company, Inc.	Aguilar, S. A.	John Wiley & Sons, Inc.	Colegio de Ingenieros Civiles de México	John Wiley & Sons, Inc.

## Bibliografía

CLAVE	JLA/lib/76	JLA/lib/78	JLA/lib/79	JLA/lib/80
TÍTULO	El hormigón armado: curso de mecánica aplicada	Tercera Conferencia Nacional de Escuelas y Facultades de Ingeniería: Memoria	Segunda Conferencia Nacional de Escuelas y Facultades de Ingeniería: Memoria	Primera Conferencia Nacional de Escuelas y Facultades de Ingeniería: Memoria
AUTOR	Company, Manuel	Asociación Nacional de Universidades e Institutos de Enseñanza Superior	Asociación Nacional de Universidades e Institutos de Enseñanza Superior	Asociación Nacional de Universidades e Institutos de Enseñanza Superior
TÍTULO DISTINTO A LA ETIQUETA	Sin referencia	Sin referencia	Sin referencia	Sin referencia
EDICIÓN	1965	1962	1960	1959
LUGAR DE LA EDICIÓN	Barcelona, España	México	México	México
LENGUA	Español	Español	Español	Español
ILUSTRACIONES	Dibujos	Fotos, Dibujos	Sin ilustraciones	Fotos
PÁGINAS	456	156	84	56
ISBN	Sin referencia	Sin referencia	Sin referencia	Sin referencia
ESTADO FÍSICO	Bueno	Bueno	Bueno	Bueno
NOTAS DE CONTENIDO	Fundamentos teóricos de la construcción de hormigón armado con diversos ejemplos de cálculo y proyecto.	Memorias de las conferencias.	Memorias de las conferencias.	Memorias de las conferencias.
TEMAS GENERALES	Ingeniería	Ingeniería	Ingeniería	Ingeniería
EDITORIAL	Gustavo Gili, S. A.	Asociación Nacional de Universidades e Institutos de Enseñanza Superior	UNAM	UNAM

JLA/lib/82	JLA/lib/83	JLA/lib/85	JLA/lib/92	JLA/lib/98	JLA/lib/99
The Design of Highway Bridges of Steel, Timber and Concrete	VII Conferencia Nacional de Escuelas y Facultades de Ingeniería: Memoria	Cales y cementos	Regla de cálculo No. 67/54: Sistema "Darmstadt" para bolsillo	Design of Concrete Structures	Structural Frame Works
Ketchum, Milo S.	Asociación Nacional de Facultades y Escuelas de Ingeniería	Mazzocchi, L.	Walther	Church Urquhart, Leonard, O' Rourke, Charles Edward	Morris, Clyde T., Carpenter, Samuel T.
Sin referencia	Sin referencia	Sin referencia	Sin referencia	Sin referencia	Sin referencia
Segunda/1933	1970	Tercera/1946	Sin referencia	Cuarta/1940	1943
USA	México	Barcelona, España	Sin referencia	USA	USA
Inglés	Español	Español	Español	Inglés	Inglés
Fotos, dibujos	Fotos, Dibujos	Fotos, Dibujos, Gráficas	Gráficas	Dibujos, gráficas	Dibujos, gráficas
548	163	237	31	564	272
Sin referencia	Sin referencia	Sin referencia	Sin referencia	Sin referencia	Sin referencia
Bueno	Bueno	Bueno	Bueno	Bueno	Bueno
Métodos cálculos, estructuras formadas.	Memorias de las conferencias.	Normas prácticas para el uso de ingenieros, arquitectos, ayudantes, contratistas y capataces.	Descripción de la regla de cálculo, escala básica, modo de operar, representaciones gráficas de las operaciones aritméticas.	Concreto simple, propiedades generales del concreto reforzado.	Métodos más usuales para el diseño de estructuras simples.
Ingeniería	Ingeniería	Ingeniería	Ingeniería	Ingeniería	Ingeniería
McGraw-Hill Book Company, Inc.	Asociación Nacional de Facultades y Escuelas de Ingeniería.	Gustavo Gili, S. A.	A. W. Faber-Castell, Stein	McGraw-Hill Book Company, Inc.	John Wiley & Sons, Inc.

## Bibliografía

## Bibliografía

CLAVE	JLA/lib/144	JLA/lib/145	JLA/lib/146	JLA/lib/147
TÍTULO	Cubiertas colgantes	Continuous Frames of Reinforced Concrete	Modern Timber Design	Manual para el diseño de concreto armado por el método de resistencia a la rotura
AUTOR	Otto, Frei	Cross, Hardy, Morgan, Newlin Dolbey	Hansen, Howard J.	Whitney, Charles, Cohen, Edward
TÍTULO DISTINTO A LA ETIQUETA	Sin referencia	Sin referencia	Sin referencia	Sin referencia
EDICIÓN	1962	1945	1943	1961
LUGAR DE LA EDICIÓN	España	USA	USA	Lima, Perú
LENGUA	Español	Inglés	Inglés	Español
ILUSTRACIONES	Fotos, dibujos	Dibujos, gráficas	Gráficas	Dibujos, gráficas
PÁGINAS	110	343	232	65
ISBN	Sin referencia	Sin referencia	Sin referencia	Sin referencia
ESTADO FÍSICO	Bueno	Bueno	Bueno	Bueno
NOTAS DE CONTENIDO	Evolución de la cubierta colgante, membranas, redes de cuerdas, colgantes planas y techos con arcos.	Estática de las estructuras de flexión geométrica, flexión, la columna analógica.	Características y propiedades de la madera.	Sinopsis del diseño y nomenclatura, factores de carga, vigas rectangulares y losas con acero en tracción, vigas rectangulares y losas con acero en compresión.
TEMAS GENERALES	Ingeniería	Ingeniería	Ingeniería	Ingeniería
EDITORIAL	Labor, S. A.	John Wiley & Sons, Inc.	John Wiley & Sons, Inc.	Universidad Nacional de Ingeniería



## Bibliografía

JLA/lib/148	JLA/lib/149	JLA/lib/150	JLA/lib/151	JLA/lib/152	JLA/lib/168
Cálculo de las construcciones hiperestáticas	La práctica del hormigón armado	Cemento Portland y cemento Portland-puzzolánico	Introduction to Reinforced Concrete Design	Concrete Engineers' Handbook	Influence Lines for Thrust and Bending Moments in the Fixed Arch
Zaytzeff, Serge	David, Luz	Ibarra, Jorge Mario	Sutherland, Hale	Hool, George A., Johnson, Nathan C.	Eriksen, B.
Sin referencia	Sin referencia	Sin referencia	Sin referencia	Sin referencia	Sin referencia
1964	1933	1944	1926	Primera/1918	Sin referencia
Barcelona, España	Barcelona, España	México	USA	USA	Londres, Inglaterra
Español	Español	Español	Inglés	Inglés	Inglés
Dibujos, gráficas	Dibujos, gráficas	Gráficas	Dibujos, gráficas	Dibujos, gráficas	Gráficas
256	635	81	412	885	25
Sin referencia	Sin referencia	Sin referencia	Sin referencia	Sin referencia	Sin referencia
Bueno	Bueno	Bueno	Bueno	Bueno	Bueno
Sinopsis de los fundamentos del método de Cross, método de las deformaciones angulares de Wilson.	El material, el hormigón, organización de la obra, cálculo de costos, estudios y proyecto.	Características del cemento Portland.	Materiales de concreto, manufactura y propiedades del concreto, diseño de construcción y compresión.	Clasificación, composición y usos de los principales materiales.	Líneas de influencia en los momentos de fricción y torsión en arcos fijos.
Ingeniería	Ingeniería	Ingeniería	Ingeniería	Ingeniería	Ingeniería
Reverté, S. A.	Labor, S. A.	Universidad Autónoma de Guadalajara	John Wiley & Sons, Inc.	McGraw-Hill Book Company, Inc.	Concrete Publications Limited

## Bibliografía

CLAVE	JLA/lib/169	JLA/lib/170	JLA/lib/171	JLA/lib/172
TÍTULO	Concrete Products and Cast Stone	Design and Construction of Formwork for Concrete Structures	Prestressed Concrete Designer's Handbook	Continuous Beam Structures
AUTOR	Childe, H. L.	Wynn, A. E.	Abeles, P. W., Turner, F. H.	Shepley, Eric
TÍTULO DISTINTO A LA ETIQUETA	Sin referencia	Sin referencia	Sin referencia	Sin referencia
EDICIÓN	1939	1939	Primera/1962	Primera/1942
LUGAR DE LA EDICIÓN	Gran Bretaña	Gran Bretaña	Gran Bretaña	Gran Bretaña
LENGUA	Inglés	Inglés	Inglés	Inglés
ILUSTRACIONES	Fotos, Dibujos	Fotos, Dibujos	Dibujos, gráficas	Dibujos, gráficas
PÁGINAS	263	303	250	113
ISBN	Sin referencia	Sin referencia	Sin referencia	Sin referencia
ESTADO FÍSICO	Bueno	Bueno	Bueno	Bueno
NOTAS DE CONTENIDO	Concreto: graduación, proporcionalidad, medidas, materiales, consolidación.	Cimbras de construcción en general, materiales, diseño, teoría.	Concretos, materiales, métodos de prefuerzo.	Estructuras continuas, el método de la distribución de momentos.
TEMAS GENERALES	Ingeniería	Ingeniería	Ingeniería	Ingeniería
EDITORIAL	Concrete Publications Limited	Concrete Publications Limited	Concrete Publications Limited	Concrete Publications Limited

JLA/lib/173	JLA/lib/174	JLA/lib/175	JLA/lib/176	JLA/lib/177	JLA/lib/178
Concrete Surface Finishes, Renderings and Terrazzo	Reinforced Concrete Reservoirs and Tanks	Reinforced Concrete Chimneys	Statically Indeterminate Structures	How to Make Good Concrete	Earthquake Engineering
Gray, W. S., Childe, H. L.	Gray, W. S.	Taylor, C. Percy, Turner, Leslie	Gartner, R.	Walsh, H. N.	Wiegel, Robert L.
Sin referencia	Sin referencia	Sin referencia	Sin referencia	Sin referencia	Sin referencia
Primera/1943	Primera/1942	1940	1944	1939	1970
Gran Bretaña	Gran Bretaña	Gran Bretaña	Gran Bretaña	Gran Bretaña	USA
Inglés	Inglés	Inglés	Inglés	Inglés	Inglés
Fotos, dibujos, gráficas	Dibujos, gráficas	Dibujos, gráficas	Dibujos, gráficas	Gráficas	Fotos, dibujos
137	166	64	92	103	517
Sin referencia	Sin referencia	Sin referencia	Sin referencia	Sin referencia	Sin referencia
Bueno	Bueno	Bueno	Bueno	Bueno	Mal
El concreto y sus acabados en la arquitectura.	Cisternas y tanques de concreto reforzado.	Chimeneas de concreto reforzado.	Estructuras estáticas indeterminadas.	El problema y su solución, consideraciones fundamentales, cantidad de materiales, principios de proporción.	Causas de terremotos, diseño contra terremotos.
Ingeniería	Ingeniería	Ingeniería	Ingeniería	Ingeniería	Ingeniería
Concrete Publications Limited	Concrete Publications Limited	Concrete Publications Limited	Concrete Publications Limited	Concrete Publications Limited	Prentice-Hall, Inc.

## Bibliografía

## Bibliografía

CLAVE	JLA/lib/179	JLA/lib/180	JLA/lib/182	JLA/lib/183
TÍTULO	Estructuras espaciales de acero	Las mallas espaciales en arquitectura	Proposed Revision of ACI 318-63 Building Code: Requirements for Reinforced Concrete	Recommendations for an International Code of Practice for Reinforced Concrete
AUTOR	Makowski, Z. S.	Margarit, J., Buxadé, C.	Cohen, Edward, Leyh, George	Levi, F., Balency-Bearn, A.
TÍTULO DISTINTO A LA ETIQUETA	Sin referencia	Sin referencia	Sin referencia	Sin referencia
EDICIÓN	Segunda/1972	1972	1970	Sin referencia
LUGAR DE LA EDICIÓN	España	España	Sin referencia	Inglaterra
LENGUA	Español	Español	Inglés	Inglés
ILUSTRACIONES	Fotos	Fotos, dibujos	Sin ilustraciones	Dibujos, gráficas
PÁGINAS	207	228	145	156
ISBN	Sin referencia	Sin referencia	Sin referencia	Sin referencia
ESTADO FÍSICO	Bueno	Bueno	Bueno	Bueno
NOTAS DE CONTENIDO	Retículas de vigas, estructuras espaciales, bóvedas de cartón, cúpulas de entramado, estructuras laminares.	Las mallas espaciales como elementos arquitectónicos, cálculo de mallas espaciales, problemas geométricos y constructivos, cálculo electrónico.	Especificaciones y examen de materiales, requisitos para la construcción.	Principios generales sobre concreto, diseño de sección.
TEMAS GENERALES	Ingeniería	Ingeniería	Ingeniería	Ingeniería
EDITORIAL	Gustavo Gili, S. A.	Gustavo Gili, S. A.	ACI Journal	American Concrete Institute

JLA/lib/184	JLA/lib/185	JLA/lib/186	JLA/lib/187	JLA/lib/188	JLA/lib/189
Manual de diseño para concreto reforzado con acero AE-TOR-40	Saber construir: habitabilidad, durabilidad, economía de los edificios	Elementos estructurales presforzados	Earthquake Engineering	Diseño de estructuras reticulares y análisis comparativos	Hormigón pretensado: desarrollo, estructuras, ejecución y aplicaciones
Torres H., Marco Aurelio	Blachere, Gerard	Premesa	Wiegel, Robert L.	Rivera Torres, Ulises	Moell, Hans
Sin referencia	Sin referencia	Sin referencia	Sin referencia	Sin referencia	Sin referencia
Segunda /1961	Primera/1967	Sin referencia	1970	1965	1958
México	España	México	USA	Guadalajara, Jalisco	Barcelona, España
Español	Español	Español	Inglés	Español	Español
Fotos, dibujos	Dibujos, gráficas	Dibujos, gráficas, fotos	Dibujos, gráficas	Gráficas	Fotos, dibujos
84	307	Sin referencia	518	75	279
Sin referencia	Sin referencia	Sin referencia	Sin referencia	Sin referencia	Sin referencia
Bueno	Bueno	Bueno	Bueno	Bueno	Bueno
Características del acero AE-TOR-40, diseño de piezas en concreto, proyecto directo con barras, apéndice, tablas y datos técnicos.	Definición esencial de los edificios, ciencia de la habitabilidad, ciencia de la durabilidad, variaciones dimensionales en materiales.	Diseño arquitectónico y estructural.	Causas de terremotos, resultados y efectos, diseño del espectro.	Teoría del método de las rotaciones angulares, análisis sísmico, diseño, cálculos estructurales. Tesis profesional.	Desarrollo de estructuras y ejecución de aplicaciones del hormigón pretensado.
Ingeniería	Ingeniería	Ingeniería	Ingeniería	Ingeniería	Ingeniería
Aceros Ecatepec, S. A.	Editores Técnicos Asociados, S. A.	Presforzados Mexicanos, S. A.	Prentice-Hall, Inc.	Universidad Autónoma de Guadalajara	Gustavo Gili, S. A.

## Bibliografía

## Bibliografía

CLAVE	JLA/lib/190	JLA/lib/191	JLA/lib/192	JLA/lib/193	JLA/lib/194
TÍTULO	Cómo elegir el explosivo adecuado	Diseño de pavimentos flexibles para carreteras	A Non-Computer Approach to the Critical Path Method for the Construction Industry	Cascarones	Edificios de hormigón
AUTOR	Guerrero Arcocha, José	Corro Caballero, Santiago	Fondahl, John W.	Olvera López, Alfonso, Pujol, Jorge	Weschemann, Paul Gerhard, Gatz, Konrad
TÍTULO DISTINTO A LA ETIQUETA	Sin referencia	Sin referencia	Sin referencia	Sin referencia	Sin referencia
EDICIÓN	1967	1965	Segunda/ 1962	1962	1969
LUGAR DE LA EDICIÓN	México	México	USA	Lima, Perú	Alemania
LENGUA	Español	Español	Inglés	Español	Español
ILUSTRACIONES	Fotos, dibujos	Gráficas, fotos, mapas	Dibujos, gráficas	Dibujos	Fotos, dibujos
PÁGINAS	44	87	124	120	223
ISBN	Sin referencia	Sin referencia	Sin referencia	Sin referencia	Sin referencia
ESTADO FÍSICO	Bueno	Bueno	Bueno	Bueno	Bueno
NOTAS DE CONTENIDO	Plática del Ing. José Guerrero, supervisor técnico del Departamento de Explosivos de Du Pont	Tipos de pavimento, análisis de carreteras.	El método de la ruta crítica para la industria de la construcción.	Paraboloides, cascarones hiperbólicos, método de la viga, aplicación de la geometría diferencial.	Configuración, estructura y técnica de la construcción, edificios con estructura de hormigón.
TEMAS GENERALES	Ingeniería	Ingeniería	Ingeniería	Ingeniería	Ingeniería
EDITORIAL	Ingenieros y Arquitectos de Guadalajara, A. C.	UNAM	Stanford University	Universidad Nacional de Ingeniería	Gustavo Gili, S. A.

JLA/lib/195	JLA/lib/196	JLA/lib/197	JLA/lib/198	JLA/lib/199	JLA/lib/200
The Testing and Inspection of Engineering Materials	La construcción de hormigón encofrado	Teoría y práctica del hormigón armado. Tomo VI	Teoría y práctica del hormigón armado. Tomo V	Teoría y práctica del hormigón armado. Tomo IV	Teoría y práctica del hormigón armado. Tomo III
Harmer E, Davis, Earl Troxell, George, Wiskocil, Clement T.	Kupfer, C.	Mörsch, E.	Mörsch, E.	Mörsch, E.	Mörsch, E.
Sin referencia	Sin referencia	Sin referencia	Sin referencia	Sin referencia	Sin referencia
1949	1944	1950	1949	1949	1948
USA	Barcelona, España	Barcelona, España	Barcelona, España	Barcelona, España	Barcelona, España
Inglés	Español	Español	Español	Español	Español
Fotos, gráficas	Fotos, dibujos	Gráficas	Dibujos, gráficas	Dibujos	Gráficas, dibujos, fotos
372	456	423	448	478	542
Sin referencia	Sin referencia	Sin referencia	Sin referencia	Sin referencia	Sin referencia
Bueno	Bueno	Bueno	Bueno	Bueno	Bueno
Examen e inspección de materiales de ingeniería.	Encofrado de cimientos, pilares, vigas, suelos, cabezas de hongo.	Estática de las bóvedas y pórticos, consecuencias respecto a la acción estática de la retracción, influencia de la deformación del arco.	Líneas de presión de las bóvedas, arcos de dos y tres articulaciones, arcos de dos articulaciones con estribos elásticos y articulaciones altas.	Puentes de losa elevada, puentes con vigas calzadas, puentes aporticados, alcantarillas abovedadas, puentes y viaductos.	Organización de obras de hormigón armado, construcción de edificios, muros de sostenimiento y muros de muelles.
Ingeniería	Ingeniería	Ingeniería	Ingeniería	Ingeniería	Ingeniería
McGraw-Hill Book Company, Inc.	Gustavo Gili, S. A.	Gustavo Gili, S. A.	Gustavo Gili, S. A.	Gustavo Gili, S. A.	Gustavo Gili, S. A.

## Bibliografía

## Bibliografía

CLAVE	JLA/lib/201	JLA/lib/202	JLA/lib/203	JLA/lib/204	JLA/lib/205
TÍTULO	Teoría y práctica del hormigón armado. Tomo I	Teoría y práctica del hormigón armado. Tomo II	Principios fundamentales de mecánica de suelos	Theory & Practice of Reinforced Concrete	Proyecto y dimensionamiento de las estructuras de hormigón
AUTOR	Mörsch, E.	Mörsch, E.	Taylor, Donald W.	Dunham, Clarence W.	Urquhart, L. C., O'Rourke, C. E.
TÍTULO DISTINTO A LA ETIQUETA	Sin referencia	Sin referencia	Sin referencia	Sin referencia	Sin referencia
EDICIÓN	1948	1948	Primera /1961	Tercera/1954	1962
LUGAR DE LA EDICIÓN	Barcelona, España	Barcelona, España	México	Japón	Barcelona, España
LENGUA	Español	Español	Español	Inglés	Español
ILUSTRACIONES	Gráficas, dibujos, fotos	Gráficas	Dibujos, gráficas	Fotos, dibujos	Dibujos, gráficas
PÁGINAS	476	480	771	499	649
ISBN	Sin referencia	Sin referencia	Sin referencia	Sin referencia	Sin referencia
ESTADO FÍSICO	Bueno	Bueno	Bueno	Bueno	Bueno
NOTAS DE CONTENIDO	Acción del esfuerzo cortante de la flexión, colaboración de la losa en las vigas en "T", esfuerzo de desgarramiento.	Conceptos y propiedades generales del hormigón armado, teoría del hormigón armado, flexión con fuerza axial.	Pruebas simples de clasificación, investigaciones superficiales, permeabilidad, pesos esfuerzos y cargas, fuerzas de escurrimiento.	Propiedades y manufactura del concreto, columnas, cimbras.	Manual teórico práctico para uso de las escuelas y facultades de ingeniería.
TEMAS GENERALES	Ingeniería	Ingeniería	Ingeniería	Ingeniería	Ingeniería
EDITORIAL	Gustavo Gili, S. A.	Gustavo Gili, S. A.	Continental, S. A.	McGraw-Hill Book Company, Inc.	Reverté, S. A.



JLA/lib/206	JLA/lib/207	JLA/lib/208	JLA/lib/40	JLA/lib/57
Fundamentals of Reinforced Concrete	Lessons from Failures of Concrete Structures	Diseño de estructuras de concreto sujetas a torsión	Estabilidad de las construcciones	Structural Design for Dynamic Loads
Gernica, John N.	Feld, Jacob	Cowan, Henry J.	Salazar Polanco, Guillermo	Norris, H. Charles
Sin referencia	Sin referencia	Sin referencia	Sin referencia	Sin referencia
1964	1964	Primera/1967	1966	1959
USA	USA	México	México	USA
Inglés	Inglés	Español	Español	Inglés
Fotos, gráficas	Gráficas, fotos, dibujos	Gráficas	Gráficas	Dibujos, gráficas
318	179	216	140	453
Sin referencia	Sin referencia	Sin referencia	Sin referencia	Sin referencia
Bueno	Bueno	Bueno	Bueno	Bueno
Concreto reforzado, materiales, cementos.	Referencias históricas y problemas de la construcción.	La torsión en estructuras de concreto, resistencia a la torsión, deformación por torsión del concreto simple, teoría de la torsión para el concreto reforzado.	Fuerza elástica, esfuerzo, deformación, relaciones esfuerzo-deformación y problema elástico.	El cuidado de los materiales bajo cargas dinámicas.
Ingeniería	Ingeniería	Ingeniería	Ingeniería	Ingeniería
Addison-Wesley Publishing Company, Inc.	American Concrete Institute	Técnica, S. A.	UNAM	McGraw-Hill Book Company, Inc.

## Bibliografía

## Bibliografía

CLAVE	JLA/lib/84	JLA/lib/101	JLA/lib/279	JLA/lib/350	JLA/lib/250
TÍTULO	Toda clase de productos de fierro y acero	Engineering Geology	Advanced Calculus	Maderas de construcción, decoración y artesanía	Computing Methods Vol. I
AUTOR	Compañía Fundidora de Fierro y Acero de Monterrey, S. A.	Ries, H., Watson, Thomas L.	Kaplan, Wilfred	Bergós, Juan	Berezin, I. S., Zhidkov, N. P.
TÍTULO DISTINTO A LA ETIQUETA	Sin referencia	Sin referencia	Sin referencia	Sin referencia	Sin referencia
EDICIÓN	1924	Cuarta/1931	Primera/1956	1951	Primera/1965
LUGAR DE LA EDICIÓN	México	USA	USA	Barcelona, España	Gran Bretaña
LENGUA	Español	Inglés	Inglés	Español	Inglés
ILUSTRACIONES	Tablas, gráficas	Fotos, mapas	Gráficas	Dibujos, fotos, graficas	Gráficas
PÁGINAS	23	708	679	382	464
ISBN	Sin referencia	Sin referencia	Sin referencia	Sin referencia	Sin referencia
ESTADO FÍSICO	Bueno	Bueno	Bueno	Bueno	Bueno
NOTAS DE CONTENIDO	Propiedades de viguetas, canales, vigas, fórmulas de compresión, columnas.	Las rocas y formaciones minerales, rocas sólidas y blandas, yacimientos de piedra, historia geológica.	Repasos de álgebra, geometría analítica y cálculo.	Estructuras, estudios monográficos y aplicaciones de las maderas.	Objeto del cómputo en las matemáticas.
TEMAS GENERALES	Ingeniería	Ingeniería	Ingeniería,	Ingeniería	Ingeniería, Matemáticas
EDITORIAL	Compañía Fundidora de Fierro y Acero de Monterrey, S. A.	John Wiley & Sons, Inc.	Addison-Wesley Publishing Company, Inc.	Gustavo Gili, S. A.	Addison-Wesley Publishing Company, Inc.

JLA/lib/251	JLA/lib/253	JLA/lib/254	JLA/lib/118	JLA/lib/229	JLA/lib/230
Los principios de la matemática	Tensor Analysis Theory and Applications	Commutative Algebra Vol. I	Higher Mathematics for Engineers and Physicists	The Fourier Integral and Certain of its Applications	¿Qué es la matemática?
Russell, Bertrand	Sokolnikoff, I. S.	Zariski, Oscar, Samuel, Pierre	Sokolnikoff, Iván S., Sokolnikoff, Elizabeth S.	Wiener, Norbert	Courant, Richard, Robbins, Herbert
Sin referencia	Sin referencia	Sin referencia	Sin referencia	Sin referencia	Sin referencia
1948	1951	1958	Segunda/1941	1933	Tercera/1962
Argentina	USA	USA	USA	Gran Bretaña	España
Español	Inglés	Inglés	Inglés	Inglés	Español
Sin ilustraciones	Gráficas	Gráficas	Gráficas	Gráficas	Dibujos, gráficas
644	335	329	587	201	533
Sin referencia	Sin referencia	Sin referencia	Sin referencia	Sin referencia	Sin referencia
Bueno	Bueno	Bueno	Bueno	Bueno	Bueno
Los indefinibles de las matemáticas, clases, variables, relaciones, definición de números cardinales.	Matrices, espacios de los vectores lineales.	Conceptos elementales de la teoría, modelos ideales.	Series infinitas, solución de ecuaciones.	Teorema de Plancherel, análisis armónico generalizado.	Los números naturales, teoría de números, sistemas de números, álgebra de conjuntos, construcciones geométricas, geometría proyectiva.
Ingeniería, Matemáticas	Ingeniería, Matemáticas	Ingeniería, Matemáticas	Matemáticas	Matemáticas	Matemáticas
Espasa-Calpe Argentina, S. A.	John Wiley & Sons, Inc.	D. Van Nostrand Company, Inc.	McGraw-Hill Book Company, Inc.	Cambridge at the University Press	Aguilar, S. A.

## Bibliografía

## Bibliografía

CLAVE	JLA/lib/231	JLA/lib/236	JLA/lib/237	JLA/lib/238	JLA/lib/239
TÍTULO	Geometría diferencial clásica	Finite-Difference Methods for Partial Differential Equations	Nonlinear Mathematics	Mathematical Engineering Analysis	Theory of Numbers
AUTOR	Struik, Dirk J.	Forsythe, George E., Wasow, Wolfgang R.	Saaty, Thomas L., Bram, Joseph	Oldenburger, Rufus	Stewart, B. M.
TÍTULO DISTINTO A LA ETIQUETA	Sin referencia	Sin referencia	Sin referencia	Sin referencia	Sin referencia
EDICIÓN	1955	1960	1964	Primera/1950	Primera/1952
LUGAR DE LA EDICIÓN	España	USA	USA	USA	USA
LENGUA	Español	Inglés	Inglés	Inglés	Inglés
ILUSTRACIONES	Dibujos, gráficas	Dibujos, gráficas	Dibujos, gráficas	Fotos, dibujos	Fotos, dibujos
PÁGINAS	256	444	381	426	261
ISBN	Sin referencia	Sin referencia	Sin referencia	Sin referencia	Sin referencia
ESTADO FÍSICO	Bueno	Bueno	Bueno	Bueno	Bueno
NOTAS DE CONTENIDO	Curvas, teoría elemental, geometría, problemas.	Ecuaciones hiperbólicas en dos variables independientes, ecuaciones parabólicas, evaluación de problemas.	Transformaciones lineales y no lineales, álgebra y ecuaciones trascendentales.	Mecánica de los cuerpos, electricidad y magnetismo, combustibles mecánicos.	Consideraciones preliminares, la teoría del número en el juego solitario, inducción matemática.
TEMAS GENERALES	Matemáticas	Matemáticas	Matemáticas	Matemáticas	Matemáticas
EDITORIAL	Aguilar, S. A.	John Wiley & Sons, Inc.	McGraw-Hill Book Company, Inc.	The Macmillan Company	The Macmillan Company

JLA/lib/240	JLA/lib/241	JLA/lib/242	JLA/lib/243	JLA/lib/244	JLA/lib/248
Álgebra elemental	Estructuras algebraicas IV (Álgebra multilineal)	Historia de las ideas modernas en matemáticas	Estructuras algebraicas	Funciones de variable compleja	Theory of Random Functions
Quiroz, César	Micali, Artibano	Babini, José	Gentile, Enzor R.	Nieto, José I.	Pugachev, V. S.
Sin referencia	Sin referencia	Sin referencia	Sin referencia	Sin referencia	Sin referencia
1986	1976	1967	1967	1968	1965
USA	USA	USA	USA	USA	Gran Bretaña
Español	Español	Español	Español	Español	Inglés
Dibujos, gráficos	Gráficas	Fotos, dibujos	Sin ilustraciones	Gráficas	Gráficas
146	78	72	117	91	833
Sin referencia	Sin referencia	Sin referencia	Sin referencia	Sin referencia	Sin referencia
Bueno	Bueno	Bueno	Bueno	Bueno	Bueno
Conjuntos y funciones, grupos, anillos, espacios vectoriales y álgebra.	Aplicaciones lineales y dualidad, aplicaciones multilineales simétricas, aplicación de multilineales.	Las matemáticas, comienzos del siglo XIX, las geometrías no Euclidianas.	Estructura de monoide y semigrupo, estructura de grupo, estructura de anillo.	Conjuntos, sucesiones y series de números complejos, teorema integral de Cauchy.	La probabilidad de un evento, propiedades, rango de variables, rango vectorial de variables.
Matemáticas	Matemáticas	Matemáticas	Matemáticas	Matemáticas	Matemáticas
Organización de los Estados Americanos	Organización de los Estados Americanos	Organización de los Estados Americanos	Organización de los Estados Americanos	Organización de los Estados Americanos	Addison-Wesley Publishing Company, Inc.

## Bibliografía

## Bibliografía

CLAVE	JLA/lib/257	JLA/lib/259	JLA/lib/260	JLA/lib/261	JLA/lib/262
TÍTULO	An Introduction to Abstract Harmonic Analysis	Lectures in Abstract Algebra Vol. II	Measure Theory	Analytic Theory of Continued Fractions	The Classical Theory of Fields
AUTOR	Loomis, Lynn H.	Jacobson, Nathan	Halmos, Paul R.	Wall, H. S.	Landau, L., Lifshitz, E.
TÍTULO DISTINTO A LA ETIQUETA	Sin referencia	Sin referencia	Sin referencia	Sin referencia	Sin referencia
EDICIÓN	1953	1955	1956	1948	1951
LUGAR DE LA EDICIÓN	USA	USA	USA	USA	USA
LENGUA	Inglés	Inglés	Inglés	Inglés	Inglés
ILUSTRACIONES	Gráficas	Gráficas	Gráficas	Gráficas	Dibujos, gráficas
PÁGINAS	183	280	304	433	354
ISBN	Sin referencia	Sin referencia	Sin referencia	Sin referencia	Sin referencia
ESTADO FÍSICO	Bueno	Bueno	Bueno	Bueno	Bueno
NOTAS DE CONTENIDO	Topología, integración.	Transformaciones lineales, teoría de la singular, formas lineales, productos de espacios vectores.	Unión, intersección, teoría de la medición.	Teoremas convergentes, matriz, teoría de las fracciones continuas.	El principio de la relatividad, mecánica relativa.
TEMAS GENERALES	Matemáticas	Matemáticas	Matemáticas	Matemáticas	Matemáticas
EDITORIAL	D. Van Nostrand Company, Inc.	D. Van Nostrand Company, Inc.	D. Van Nostrand Company, Inc.	D. Van Nostrand Company, Inc.	Addison-Wesley Publishing Company, Inc.

JLA/lib/263	JLA/lib/264	JLA/lib/265	JLA/lib/266	JLA/lib/269	JLA/lib/277
Cálculo tensorial	Finite-Dimensional Vector Spaces	Las matemáticas y lo concreto	Theory of Matrices	La filosofía de las matemáticas en Santo Tomás	An Introduction to Mathematical Thought
Guillén, F. J.	Halmos, Paul R.	Fréchet, Maurice	Perlis, Sam	Álvarez Laso, Josepho	Stabler, E. R.
Sin referencia	Sin referencia	Sin referencia	Sin referencia	Sin referencia	Sin referencia
Primera/1957	Segunda/1958	Primera/1958	Segunda/1956	1952	1953
México	USA	México	USA	México	USA
Español	Inglés	Español	Inglés	Español	Inglés
Dibujos, gráficas	Gráficas	Sin ilustraciones	Gráficas	Gráficas	Gráficas
211	200	488	237	179	268
Sin referencia	Sin referencia	Sin referencia	Sin referencia	Sin referencia	Sin referencia
Bueno	Bueno	Bueno	Bueno	Bueno	Bueno
Vectores, teoría de la derivación, teoría de la integración, algunos teoremas relativos, análisis tensorial, aplicaciones del cálculo tensorial.	Espacios, transformaciones, análisis.	Las matemáticas en general, desaxiomatización de las ciencias, análisis en general, conjuntos abstractos, cálculo de las probabilidades.	Conceptos, orden, sumición, espacios de vectores, determinantes.	Las matemáticas en Santo Tomás, la estructura de las matemáticas, origen de las primeras ideas matemáticas, las primeras nociones aritméticas.	El origen e influencia de los sistemas lógicos, razonamiento lógico esencial, sistemas geométricos abstractos, postulación de los conceptos y métodos.
Matemáticas	Matemáticas	Matemáticas	Matemáticas	Matemáticas	Matemáticas
Editora Iglesias	D. Van Nostrand Company, Inc.	UNAM	Wesley Publishing Company Inc.	Jus	Addison-Wesley Publishing Company, Inc.

## Bibliografía

## Bibliografía

CLAVE	JLA/lib/281	JLA/lib/283	JLA/lib/285	JLA/lib/286	JLA/lib/288
TÍTULO	Advanced Calculus	A Theatise on Advanced Calculus	Historia de las matemáticas de Pitágoras a Hilbert	Advanced calculus	Monography
AUTOR	Creighton Buck, R.	Franklin, Philip	Colerus, Egmont	Sokolnikoff, S. Ivan	Levens, Alexander S.
TÍTULO DISTINTO A LA ETIQUETA	Sin referencia	Sin referencia	Sin referencia	Sin referencia	Sin referencia
EDICIÓN	Segunda/1965	Primera/1955	1943	1939	Segunda /1948
LUGAR DE LA EDICIÓN	USA	USA	Argentina	New York	USA
LENGUA	Inglés	Inglés	Español	Inglés	Inglés
ILUSTRACIONES	Dibujos, gráficas	Sin ilustraciones	Gráficas	Gráficas	Dibujos, gráficas
PÁGINAS	527	595	353	446	176
ISBN	Sin referencia	Sin referencia	Sin referencia	Sin referencia	Sin referencia
ESTADO FÍSICO	Bueno	Bueno	Bueno	Bueno	Bueno
NOTAS DE CONTENIDO	Integración, continuidad, convergencia, diferenciación, aplicación de la geometría, análisis y aplicaciones especiales.	Números reales, límites de funciones, exponente, logaritmo.	Matemáticas como ciencia, historia.	Límites, continuidad, derivadas y diferenciales, funciones de múltiples variables, poder de las series.	Gráficas, métodos, problemas de la industria y la ciencia.
TEMAS GENERALES	Matemáticas	Matemáticas	Matemáticas	Matemáticas	Matemáticas
EDITORIAL	McGraw-Hill Book Company, Inc.	John Wiley & Sons, Inc.	Ediciones Progreso y Cultura	McGraw-Hill Book Company, Inc.	John Wiley & Sons, Inc.



JLA/lib/290	JLA/lib/291	JLA/lib/292	JLA/lib/293	JLA/lib/297	JLA/lib/300
An Elementary Treatise on the Differential and Integral Calculus	Geometría analítica	Teoría de funciones	Introduction to Higher Algebra	A History of Mathematics	Introducción a la estadística matemática
Bowser, Edward A.	Maxwell, E. A.	Knopp, Konrad	Bôcher, Maxime	Cajori, Florian	Yule, G. Udny, Kendall, M. G.
Sin referencia	Sin referencia	Sin referencia	Sin referencia	Sin referencia	Sin referencia
1905	Primera/1968	1926	1947	1950	Tercera/1959
USA	España	Barcelona, España	USA	USA	España
Inglés	Español	Español	Inglés	Inglés	Español
Gráficas	Gráficas	Gráficas	Gráficas	Sin ilustraciones	Gráficas
451	244	290	321	516	740
Sin referencia	Sin referencia	Sin referencia	Sin referencia	Sin referencia	Sin referencia
Bueno	Bueno	Bueno	Bueno	Bueno	Bueno
Cálculo diferencial, diferenciación del álgebra, función trascendental, funciones trigonométricas.	Coordenadas, cosenos directores, proyección, la línea recta y el plano, vectores, tensores.	Fundamentos de la teoría general de las funciones analíticas, aplicaciones.	Polígonos y sus características principales, propiedades de determinantes, ecuaciones lineales.	Los babilónicos, egipcios, griegos, geometría griega, aritmética y álgebra griega.	Teoría de atributos, ideas básicas, asociación de atributos, distribuciones de frecuencias, promedios o medidas de posición, medidas de dispersión.
Matemáticas	Matemáticas	Matemáticas	Matemáticas	Matemáticas	Matemáticas
D. Van Nostrand Company, Inc.	Alhambra, S. A.	Labor, S. A.	The Macmillan Company	The Macmillan Company	Aguilar, S. A.

## Bibliografía

## Bibliografía

CLAVE	JLA/lib/301	JLA/lib/309	JLA/lib/310	JLA/lib/316	JLA/lib/317
TÍTULO	Statistical Theory in Research	Introducción a la teoría matemática de los juegos	Métodos matemáticos de estadística	Aritmética: curso medio	Paradojas matemáticas
AUTOR	Anderson, R. L., Bancroft, T. A.	McKinsey, I. C. C.	Cramer, Harald	Bruno, G. M.	Northrop, Eugene P.
TÍTULO DISTINTO A LA ETIQUETA	Sin referencia	Sin referencia	Sin referencia	Sin referencia	Sin referencia
EDICIÓN	1952	1960	Segunda/1960	Novena/1926	Primera/1960
LUGAR DE LA EDICIÓN	USA	España	España	México	México
LENGUA	Inglés	Español	Español	Español	Español
ILUSTRACIONES	Gráficas	Gráficas	Gráficas	Gráficas	Dibujos
PÁGINAS	399	372	660	281	355
ISBN	Sin referencia	Sin referencia	Sin referencia	Sin referencia	Sin referencia
ESTADO FÍSICO	Bueno	Bueno	Bueno	Regular, roto, maltratado	Bueno
NOTAS DE CONTENIDO	Probabilidad, teoría de la estadística básica.	Juegos rectangulares, teorema fundamental de los juegos rectangulares.	Introducción matemática, variables aleatorias, distribuciones de probabilidad.	Numeración, operaciones aritméticas, quebrados comunes, números complejos, regla de tres.	La paradoja, algunos rompecabezas, el poderoso anillo, paradojas geométricas, no debe dividirse por cero.
TEMAS GENERALES	Matemáticas	Matemáticas	Matemáticas	Matemáticas	Matemáticas
EDITORIAL	McGraw-Hill Book Company, Inc.	Aguilar, S. A.	Aguilar, S. A.	Librería de la Vda. de Ch. Bouret	Unión Tipográfica Editorial Hispano Americana

JLA/lib/320	JLA/lib/321	JLA/lib/324	JLA/lib/325	JLA/lib/327	JLA/lib/42
Compendio de matemáticas puras y mixtas	An Introduction to the Modern Theory of Equations	The World of Numbers	Modern Elementary Theory of Numbers	Ecuaciones diferenciales	Trig. and Log. Tables
Vallejo, José Mariano	Cajori, Florian	McKay, Herbert	Dickson, Leonard Eugene	Phillips, H. B.	Lefax, Inc.
Sin referencia	Sin referencia	Sin referencia	Sin referencia	Sin referencia	Sin referencia
1883	1943	1946	1950	1945	1939
México	USA	USA	USA	México D. F.	USA
Español	Inglés	Inglés	Inglés	Español	Inglés
Dibujos	Dibujos, gráficas	Gráficas	Dibujos, gráficas	Gráficas	Tablas, gráficas
500	239	198	305	175	Sin referencia
Sin referencia	Sin referencia	Sin referencia	Sin referencia	Sin referencia	Sin referencia
Regular, mutilado, deshojado	Bueno	Bueno	Bueno	Bueno	Bueno
Geometría, extensión en longitud y latitud, superficie prismática, medición, arte conceptual, teoría de probabilidades.	Propiedades elementales de las ecuaciones, transformaciones elementales de las ecuaciones.	La tierra en equilibrio, el sol prodigal, magnitudes de las estrellas, símbolos del hombre en la tierra.	Fundamentos de la teoría de números, teoría de la congruencia, ternas binarias del cuadrado.	Ecuaciones diferenciales de primer orden con variables separables, tipos especiales	Tablas de trigonometría, senos, cosenos, tangentes.
Matemáticas	Matemáticas	Matemáticas	Matemáticas	Matemáticas	Matemáticas
Librería de H. Bouret	The Macmillan Company	The Macmillan Company	The University of Chicago Press	Unión Tipográfica Editorial Hispano Americana	Published Lefax, Inc.

## Bibliografía

## Bibliografía

CLAVE	JLA/lib/47	JLA/lib/64	JLA/lib/81	JLA/lib/86	JLA/lib/87
TÍTULO	El concreto en la arquitectura	Advanced Dynamics	Tratado de trigonometría esférica	Tablas de logaritmos	Aritmética moderna. Libro II
AUTOR	Díaz Gómez, Raúl	Timoshenko, S., Young, D. H.	Contreras, Manuel María	Chollet, M.	Wentworth, Jorge, Smith, David Eugenio
TÍTULO DISTINTO A LA ETIQUETA	Sin referencia	Sin referencia	Sin referencia	Sin referencia	Sin referencia
EDICIÓN	1967	Primera/1948	1924	Sin referencia	1916
LUGAR DE LA EDICIÓN	México	USA	México	México	USA
LENGUA	Español	Inglés	Español	Español	Español
ILUSTRACIONES	Fotos	Dibujos	Gráficas	Gráficas	Dibujos, gráficas
PÁGINAS	34	400	78	328	317
ISBN	Sin referencia	Sin referencia	Sin referencia	Sin referencia	Sin referencia
ESTADO FÍSICO	Bueno	Bueno	Bueno	Bueno	Bueno
NOTAS DE CONTENIDO	Los grandes constructores de nuestra época y el concreto armado.	Dinámica de un sistema de partículas.	Definiciones y propiedades de los triángulos esféricos, relaciones entre los elementos de un triángulo esférico, fórmulas relativas.	Logaritmos de números naturales del 1 al 10,000, disposición y uso de tablas.	Operaciones fundamentales, quebrados, medidas, decimales, aplicaciones geométricas, proporciones, tanto por ciento y aplicaciones.
TEMAS GENERALES	Ingeniería	Matemáticas	Matemáticas	Matemáticas	Matemáticas
EDITORIAL	Instituto Mexicano del Cemento y del Concreto, A. C.	McGraw-Hill Book Company, Inc.	Antigua Imprenta de Murguía	Casa Editorial Garnier Hermanos	Ginn y Compañía

JLA/lib/88	JLA/lib/89	JLA/lib/90	JLA/lib/97	JLA/lib/246	JLA/lib/284
Plane and Solid Analytic Geometry	A Course of Pure Mathematics	Geometría descriptiva	Elementos de matemáticas	Modern Geometry: an Integrated First Course	Historia de las matemáticas
Osgood, William F.	Hardy, G. H.	Chiñas de la Torre, Amado	Martínez Salas, José	Fisher Adler, Claire	Bell, E. T.
Sin referencia	Sin referencia	Sin referencia	Sin referencia	Sin referencia	Sin referencia
1950	Novena/1946	Primera/1970	1964	1958	Primera/1949
USA	USA	México	Valladolid, España	USA	México
Inglés	Inglés	Español	Español	Inglés	Español
Dibujos, gráficas	Gráficas	Gráficas	Gráficas	Gráficas	Sin ilustraciones
614	503	250	700	215	655
Sin referencia	Sin referencia	Sin referencia	Sin referencia	Sin referencia	Sin referencia
Bueno	Bueno	Bueno	Bueno	Bueno	Bueno
Dirección de línea, segmento, proyección, coordinación, curvas, ecuaciones, aplicaciones, el círculo, la parábola.	VARIABLES REALES.	Nociones generales, el punto, la recta en el espacio, intersecciones de planos, paralelismo y perpendicularidad.	Las sucesivas sucesiones del concepto, número, el número complejo, análisis combinatorio, la fórmula del binomio.	Sistema lógico, leyes básicas de reacción, proyección de geometría.	Perspectiva general, la edad del empirismo, la depresión europea, el rodeo por la India, Arabia y España.
Matemáticas	Matemáticas	Matemáticas	Matemáticas	Matemáticas	Matemáticas
The Macmillan Company	The Macmillan Company	Librería de Porrúa Hnos. y Cia., S. A.	Gráficas Andrés Martín, S. A.	McGraw-Hill Book Company, Inc.	Fondo de Cultura Económica

## Bibliografía

## Bibliografía

CLAVE	JLA/lib/305	JLA/lib/307	JLA/lib/60	JLA/lib/95
TÍTULO	Modern Higher Algebra	The Mathematics of Physics and Chemistry	A First Course in Continuum Mechanics	Graphical and Mechanical Computation
AUTOR	Albert, Adrian A.	Margenau, Henry	Fung, Y. C.	Lipka, Joseph
TÍTULO DISTINTO A LA ETIQUETA	Sin referencia	Sin referencia	Sin referencia	Sin referencia
EDICIÓN	Sexta/1948	Segunda/1956	1969	1918
LUGAR DE LA EDICIÓN	USA	USA	USA	USA
LENGUA	Inglés	Inglés	Inglés	Inglés
ILUSTRACIONES	Gráficas	Dibujos, gráficas	Dibujos, gráficas	Gráficas
PÁGINAS	319	604	301	259
ISBN	Sin referencia	Sin referencia	Sin referencia	Sin referencia
ESTADO FÍSICO	Bueno	Bueno	Bueno	Bueno
NOTAS DE CONTENIDO	Grupos, anillos como un elemento de unidad, matrices	Matemáticas de la termodinámica, ecuaciones diferenciales, ordinarias, funciones especiales de análisis vectorial, sistemas coordinados, variaciones de cálculo.	Ingeniería mecánica, la mecánica continua, el método de la mecánica, vectores y tensores, esfuerzo, análisis de la deformación.	Teoría de las escalas, carácter de las ecuaciones en dos y tres variables.
TEMAS GENERALES	Matemáticas, Álgebra	Matemáticas, Física, Química	Mecánica	Mecánica
EDITORIAL	The University of Chicago Press	D. Van Nostrand Company, Inc.	Prentice-Hall, Inc.	John Wiley & Sons, Inc.

JLA/lib/333	JLA/lib/67	JLA/lib/299	JLA/lib/308	JLA/lib/363	JLA/lib/323
Métodos numéricos y programación Fortran	Cálculo y construcción de cubiertas	Probability	Elementos de la teoría de probabilidades	Los recientes progresos en química	Plane and Spherical Trigonometry
McCracken, Daniel, Dorn, William S.	Casaprima Cabal, Enrique	Thorton, C.	Cramér, Harald	Puig, Ignacio	Rider, Paul R.
Sin referencia	Sin referencia	Sin referencia	Sin referencia	Sin referencia	Sin referencia
1966	Sexta/1963	Primera/1928	Tercera/1963	1948	1947
México	Barcelona, España	USA	España	Argentina	USA
Español	Español	Inglés	Español	Español	Inglés
Gráficas	Dibujos	Gráficas	Gráficas	Sin ilustraciones	Dibujos, gráficas
476	246	476	321	216	275
Sin referencia	Sin referencia	Sin referencia	Sin referencia	Sin referencia	Sin referencia
Bueno	Bueno	Bueno	Bueno	Regular , papel maltratado	Bueno
Fundamentos de computación Fortran, errores, valuación práctica de función.	Monografías sobre construcción y arquitectura, cubiertas de madera, ladrillos, hormigón armado.	Permutación, principios elementales, teoría de la probabilidad.	Fundamentos, variables aleatorias y distribuciones.	La gasolina sintética, caucho sintético, resinas sintéticas, nuevos insecticidas.	Funciones trigonométricas y ángulos, solución de triángulos, números aproximados y computación.
Métodos numéricos y programación	Ingeniería	Probabilidad	Probabilidades	Química	Trigonometría
Limusa-Wiley, S. A.	Ediciones CEAC	D. Van Nostrand Company, Inc.	Aguilar, S. A.	Espasa-Calpe Argentina, S. A.	The Macmillan Company

## Bibliografía







## Planos

- Comercial
  - Hospital
- Habitacional
  - Casa
  - Edificio
- Público
  - Asilo
  - Escuela
  - Internado
- Religioso
  - Iglesia
  - Convento
  - Seminario

Los planos representan un porcentaje alto en cuanto a cantidad, dentro del Fondo; sin embargo la relación de planos es inferior, ya que los planos que se encuentran en los expedientes se mantienen en ellos. Se pueden consultar a la par con el registro de documentos, ya que tienen la misma clasificación, para unificar criterios y facilitar la consulta entre las dos secciones.

Los datos que se toman en cuenta para su registro:

**Clave:** La identificación del plano, que nos sirve también para ubicarlo físicamente.

**Título:** Nombre del proyecto.

**Descripción:** El contenido específico del plano.

**Geográfico:** La ubicación del proyecto, puesto que el trabajo de escritorio se realiza en Guadalajara, Jal.

**Cronología:** Las fechas extremas que se encuentran en los planos.

**Cantidad:** Número total de planos del mismo proyecto.

**Estado físico:** Estado de conservación de los planos.

En general los 317 planos se encuentran en buen estado físico, ubicados en un planero metálico con su debida identificación.

## Planos

CLAVE	JLA/pl/20	JLA/pl/02	JLA/pl/11	JLA/pl/16	JLA/pl/19	JLA/pl/12
TÍTULO	Edificio comercial	Hospital para las Madres Franciscanas en Chapalita	Hotel de la Av. Colón	Hotel Ritz	Edificio en Corona 610	Residencia
DESCRIPCIÓN	Edificio comercial y de apartamentos, para el Sr. don Francisco Sotelo.	Anteproyecto convento y hospital para las Madres Franciscanas en Chapalita.	Hotel en la Av. Colón 547, propiedad de Enrique Ramírez.	Hotel Ritz.	Edificio propiedad de José L. Espinoza, ubicado en Corona 610. Adaptado para hotel.	Residencia propiedad del Sr. Margarito Ramírez, ubicada en la esquina de Av. Vallarta y Sinaloa.
GEOGRÁFICO	Guadalajara, Jal.	Guadalajara, Jal.	Sin referencia	Sin referencia	Guadalajara, Jal.	Guadalajara, Jal.
CRONOLÓGICO	1946	1950-1955	Sin referencia	Sin referencia	1952	Sin referencia
TEMÁTICA	Comercial/ Edificio	Comercial/ Hospital Religioso/ Convento	Comercial/ Hotel	Comercial/ Hotel	Comercial/ Hotel	Habitacional/ Casa
CANTIDAD	12	8	4	2	6	6
ESTADO FÍSICO	Bueno	Bueno	Bueno	Bueno	Bueno	Bueno

JLA/pl/43	JLA/pl/18	JLA/pl/26	JLA/pl/42	JLA/pl/44	JLA/pl/01	JLA/pl/01
Dibujos de José Luis Amezcua	Edificio en la Av. Colón 602-610	Asilo de ancianos	Jardín "Eva González Blanco"	Internado Amado Nervo	San José Obrero	Templo de Valle de Juárez, Jal.
Dibujos de José Luis Amezcua de una maternidad, iglesia y construcción en López Cotilla 443 y otro sin referencia.	Edificio propiedad de José L. Espinoza, ubicado en la Av. Colón 602-610.	Anteproyecto de asilo de ancianos en La Piedad, Mich.	Escuela Jardín de Niños No. 18 "Eva González Blanco".	Internado Amado Nervo en Jacona, Mich.	San José Obrero	Proyecto de reformas del templo de Valle de Juárez, Jal.
Guadalajara, Jal.	Guadalajara, Jal.	La Piedad, Mich.	Guadalajara, Jal.	Jacona, Mich.	Arandas	Valle de Juárez, Jal.
Sin referencia	1947	1955	1996	1952	Sin referencia	1951
Habitacional/Casa Comercial/Hospital Religioso/Iglesia	Habitacional/Edificio	Público/Asilo	Público/Escuela	Público/internado	Religioso/Iglesia	Religioso/Iglesia
4	11	2	1	1	54	9
Bueno	Bueno	Bueno	Bueno	Bueno	Bueno	Bueno

## Planos

## Planos

CLAVE	JLA/pl/03	JLA/pl/04	JLA/pl/05	JLA/pl/06	JLA/pl/07	JLA/pl/08
TÍTULO	Parroquia "El Llano"	Templo a la Purísima Concepción	Parroquia de Santiago Apóstol	Santuario de Nuestra Señora de Guadalupe	Santuario de Nuestra Señora de Guadalupe en León	Catedral de Autlán, Jal.
DESCRIPCIÓN	Parroquia "El Llano", templo San José en Tepehuaje.	Templo a la Purísima Concepción	Parroquia de Santiago Apóstol	Proyecto para la conclusión del Santuario de Nuestra Señora de Guadalupe.	Proyecto del Santuario de Nuestra Señora de Guadalupe en León.	Catedral de Autlán, Jal.
GEOGRÁFICO	Tepehuaje, Jal.	Guadalajara, Jal.	Sahuayo, Mich.	Sahuayo, Mich.	León, Gto.	Autlán, Jal.
CRONOLÓGICO	1998	1951-200	1976-1994	1940	1955	1992-1998
TEMÁTICA	Religioso/Iglesia	Religioso/Iglesia	Religioso/Iglesia	Religioso/Iglesia	Religioso/Iglesia	Religioso/Iglesia
CANTIDAD	6	12	3	1	1	16
ESTADO FÍSICO	Bueno	Bueno	Bueno	Bueno	Bueno	Bueno

JLA/pl/09	JLA/pl/14	JLA/pl/17	JLA/pl/21	JLA/pl/22	JLA/pl/23	JLA/pl/25
Templo San Martín Obispo	Templo Padre Galván	Templo de Los Reyes, Mich.	Templo parroquial en Jamay, Jal.	Santuario de la Pasión de Nuestro Señor Jesucristo	Parroquia de Santiago Apóstol	Templo de Nuestra Señora de Guadalupe
Templo parroquial de San Martín Obispo.	Templo de Nuestra Señora del Rosario (Padre Galván)	Templo parroquial de Los Reyes, Mich.	Proyecto de templo parroquial en Jamay, Jal.	Santuario de la Pasión de Nuestro Señor Jesucristo.	Parroquia de Santiago Apóstol.	Templo de Nuestra Señora de Guadalupe.
Guadalajara, Jal.	Guadalajara, Jal.	Los Reyes, Mich.	Jamay, Jal.	México, D.F.	Sahuayo, Mich.	Guadalajara, Jal.
2000	1996-1997	1962	1948	1950	1992-1995	1946
Religioso/ Iglesia	Religioso/ Iglesia	Religioso/ Iglesia	Religioso/ Iglesia	Religioso/ Iglesia	Religioso/ Iglesia	Religioso/ Iglesia
5	17	3	6	18	10	9
Bueno	Bueno	Bueno	Bueno	Bueno	Bueno	Bueno

## Planos

**Planos**

CLAVE	JLA/pl/27	JLA/pl/28	JLA/pl/29	JLA/pl/30	JLA/pl/31	JLA/pl/32
TÍTULO	Casa de ejercicios	Templo de Cuyutlán, Jal.	Capilla de La Plata, Mich.	Templo de Santa Tere	Parroquia de Guachinango, Jal.	Templo en Tanhuato, Mich.
DESCRIPCIÓN	Casa de ejercicios en Lomas del Valle.	Templo de Cuyutlán, Jal.	Proyecto para capilla de La Plata, Mich.	Templo de Santa Tere.	Parroquia de Guachinango, Jal.	Templo parroquial de Tanhuato, Mich.
GEOGRÁFICO	Guadalajara, Jal.	Cuyutlán, Jal.	La Plata, Mich.	Guadalajara, Jal.	Guachinango, Jal.	Tanhuato, Mich.
CRONOLÓGICO	1957	1946	1943	1991	1977	1974-1980
TEMÁTICA	Religioso/Iglesia	Religioso/Iglesia	Religioso/Iglesia	Religioso/Iglesia	Religioso/Iglesia	Religioso/Iglesia
CANTIDAD	8	3	6	1	1	2
ESTADO FÍSICO	Bueno	Bueno	Bueno	Bueno	Bueno	Bueno

JLA/pl/33	JLA/pl/34	JLA/pl/35	JLA/pl/36	JLA/pl/37	JLA/pl/38	JLA/pl/39
Templo de Tocumbo, Mich.	Templo en La Luz, Mich.	Templo Pamatácuaro, Mich.	Santuario de Aguascalientes	Santuario a Nuestra Señora de Fátima	Templo al Sagrado Corazón	Templo de Tarecuato, Mich.
Templo de Tocumbo, Mich.	Proyecto de templo en La Luz, Mich.	Anteproyecto para el nuevo templo parroquial de Pamatácuaro, Mich.	Retablo para el Santuario de Aguascalientes.	Santuario a Nuestra Señora de Fátima.	Templo al Sagrado Corazón en Ciudad Guzmán, Jal.	Altar mayor para el templo de Tarecuato, Mich.
Tocumbo, Mich.	La Luz, Mich.	Pamatácuaro, Mich.	Aguascalientes, Ags.	Zacatecas, Zac.	Ciudad Guzmán, Jal.	Tarecuato, Mich.
Sin referencia	1949	Sin referencia	1958	1956	1955	1958
Religioso/Iglesia	Religioso/Iglesia	Religioso/Iglesia	Religioso/Iglesia	Religioso/Iglesia	Religioso/Iglesia	Religioso/Iglesia
2	6	3	3	1	1	8
Bueno	Bueno	Bueno	Bueno	Bueno	Bueno	Bueno

## Planos

## Planos

CLAVE	JLA/pl/40	JLA/pl/45	JLA/pl/13	JLA/pl/10	JLA/pl/24	JLA/pl/41
TÍTULO	Catedral - Basílica	Templo del Sagrado Corazón en Zapotlán, Jal.	Colegio Misionero	Seminario de Chapalita	Seminario de Jacona	Bosquejos
DESCRIPCIÓN	Anteproyecto de reformas al altar de Nuestra Señora de Guadalupe de la Catedral -Basílica. Estudio para MARPYRSA	Portada del templo del Sagrado Corazón en Zapotlán, Jal.	Colegio Misionero en San Francisco del Rincón, Guanajuato.	Proyecto para el Seminario de Chapalita.	Proyecto del Seminario de Jacona, Mich.	Diversos bosquejos sin referencia.
GEOGRÁFICO	Sin referencia	Zapotlán, Jal.	San Francisco del Rincón, Gto.	Guadalajara, Jal.	Jacona, Mich.	Sin referencia
CRONOLÓGICO	1957	Sin referencia	1958	1953	1949	Sin referencia
TEMÁTICA	Religioso/ Iglesia	Religioso/ Iglesia	Religioso/ Misión	Religioso/ Seminario	Religioso/ Seminario	Varios
CANTIDAD	1	1	2	30	3	8
ESTADO FÍSICO	Regular	Bueno	Bueno	Bueno	Bueno	Bueno





## Revistas

Por orden alfabético, de acuerdo a su temática general.

Se podrán consultar, electrónicamente, por varias vías en la base de datos.

Para su registro, se toman en cuenta los datos básicos de la revista: título, publicación (periodo), lengua, fecha, lugar de edición, ilustraciones, tomo, número, temática general, estado físico, notas (datos sobresalientes sobre su contenido). La clave es el número que se dio para su registro y la forma en que se ordenaron físicamente.

Posteriormente se dará un número de clasificación con base en el sistema Dewey (General de bibliotecas).

Cuenta con revistas que oscilan entre los años 1936 y 1982. Las temáticas que predominan son: Arte, Ingeniería, Arquitectura, Historia, Arte Sacro y varios.

Idiomas: Inglés, francés, español e italiano.

El estado físico de las 378 revistas en general es bueno, con algunas excepciones. Se colocaron en revisteros y a cada revista se le colocó una etiqueta correspondiente con la leyenda "JLA/rev/00" con el número de su registro.

Revistas

## Revistas

CLAVE	JLA/rev/297	JLA/rev/132	JLA/rev/133	JLA/rev/134	JLA/rev/135	JLA/rev/136
TÍTULO	Cuadernos de Artes de México	L'architecture d'au jourd'hui	L'architecture d'au jourd'hui	L'architecture d'au jourd'hui	L'architecture d'au jourd'hui	L'architecture d'au jourd'hui
PÚBLI-CACIÓN	Sin referencia	Bimestral	Bimestral	Bimestral	Bimestral	Bimestral
FECHA	Febrero de 1954	Octubre-noviembre 1968	Diciembre 1968- enero 1969	Febrero-marzo 1969	Abril-mayo 1969	Junio-julio 1969
ILUSTRACIONES	Fotos, dibujos	Fotos, dibujos	Fotos, dibujos	Fotos, dibujos	Fotos, dibujos	Fotos, dibujos
TEMA GENERAL	Arquitectura	Arquitectura	Arquitectura	Arquitectura	Arquitectura	Arquitectura
ESTADO FÍSICO	Bueno	Bueno	Bueno	Bueno	Bueno	Bueno
LENGUA	Español	Francés	Francés	Francés	Francés	Francés
LUGAR DE LA EDICIÓN	México, D. F	París, Francia	París, Francia	París, Francia	París, Francia	París, Francia
NÚMERO DE PUBLI-CACIÓN	2	140	141	142	143	144

JLA/rev/137	JLA/rev/138	JLA/rev/139	JLA/rev/14	JLA/rev/140	JLA/rev/141	JLA/rev/142
L'architecture d'au jourd'hui	L'architecture d'au jourd'hui	L'architecture d'au jourd'hui	L'architecture d'au jourd'hui	L'architecture d'au jourd'hui	L'architecture d'au jourd'hui	L'architecture d'au jourd'hui
Bimestral	Bimestral	Bimestral	Mensual	Bimestral	Bimestral	Bimestral
Septiembre	Octubre-noviembre 1970	Diciembre 1969 - enero 1970	Febrero de 1964	Abril de 1955	Septiembre de 1973	Abril-mayo 1971
Fotos, dibujos	Fotos, dibujos	Fotos, dibujos	Fotos, dibujos	Fotos, dibujos	Fotos, dibujos	Fotos, dibujos
Arquitectura	Arquitectura	Arquitectura	Arquitectura	Arquitectura	Arquitectura	Arquitectura
Bueno	Bueno	Bueno	Bueno	Bueno	Bueno	Bueno
Francés	Francés	Francés	Inglés	Francés	Francés	Francés
París, Francia	París, Francia	París, Francia	Chicago, Illinois	París, Francia	París, Francia	París, Francia
145	146	147	2	59	109	155

## Revistas

## Revistas

CLAVE	JLA/rev/143	JLA/rev/144	JLA/rev/145	JLA/rev/146	JLA/rev/147	JLA/rev/148
TÍTULO	L'architecture d'au jourd'hui	L'architecture d'au jourd'hui	L'architecture d'au jourd'hui	L'architecture d'au jourd'hui	L'architecture d'au jourd'hui	L'architecture d'au jourd'hui
PUBLICACIÓN	Bimestral	Bimestral	Bimestral	Bimestral	Bimestral	Bimestral
FECHA	Junio-julio 1971	Agosto-septiembre 1971	Octubre-noviembre 1972	Febrero-marzo 1972	Abril-mayo 1972	Junio-julio 1972
ILUSTRACIONES	Fotos, dibujos	Fotos, dibujos	Fotos, dibujos	Fotos, dibujos	Fotos, dibujos	Fotos, dibujos
TEMA GENERAL	Arquitectura	Arquitectura	Arquitectura	Arquitectura	Arquitectura	Arquitectura
ESTADO FÍSICO	Bueno	Bueno	Bueno	Bueno	Bueno	Bueno
LENGUA	Francés	Francés	Francés	Francés	Francés	Francés
LUGAR DE LA EDICIÓN	París, Francia	París, Francia	París, Francia	París, Francia	París, Francia	París, Francia
NÚMERO DE PUBLICACIÓN	156	157	157	160	161	162

JLA/rev/149	JLA/rev/15	JLA/rev/150	JLA/rev/151	JLA/rev/152	JLA/rev/153	JLA/rev/154
L'architecture d'au jourd'hui	L'architecture d'au jourd'hui	L'architecture d'au jourd'hui	L'architecture d'au jourd'hui	L'architecture d'au jourd'hui	L'architecture d'au jourd'hui	L'architecture d'au jourd'hui
Bimestral	Mensual	Bimestral	Bimestral	Bimestral	Bimestral	Bimestral
Agosto-septiembre 1972	Mayo de 1964	Diciembre 1972 - enero 1973	Marzo-abril 1973	Mayo-junio 1973	Julio-agosto 1973	Septiembre-octubre 1973
Fotos, dibujos	Fotos, dibujos	Fotos, dibujos	Fotos, dibujos	Fotos, dibujos	Fotos, dibujos	Fotos, dibujos
Arquitectura	Arquitectura	Arquitectura	Arquitectura	Arquitectura	Arquitectura	Arquitectura
Bueno	Bueno	Bueno	Bueno	Bueno	Bueno	Bueno
Francés	Inglés	Francés	Francés	Francés	Francés	Francés
París, Francia	Chicago, Illinois	París, Francia	París, Francia	París, Francia	París, Francia	París, Francia
163	5	165	166	167	168	169

## Revistas

## Revistas

CLAVE	JLA/rev/155	JLA/rev/156	JLA/rev/157	JLA/rev/158	JLA/rev/159	JLA/rev/160
TÍTULO	L'architecture d'au jourd'hui	L'architecture d'au jourd'hui	L'architecture d'au jourd'hui	L'architecture d'au jourd'hui	L'architecture d'au jourd'hui	L'architecture d'au jourd'hui
PUBLICACIÓN	Bimestral	Bimestral	Bimestral	Bimestral	Bimestral	Bimestral
FECHA	Octubre-noviembre 1970	Octubre-noviembre 1972	Diciembre 1967- enero 1968	Octubre de 1967	Febrero-marzo 1968	Abril-mayo 1968
ILUSTRACIONES	Fotos, dibujos	Fotos, dibujos	Fotos, dibujos	Fotos, dibujos	Fotos, dibujos	Fotos, dibujos
TEMA GENERAL	Arquitectura	Arquitectura	Arquitectura	Arquitectura	Arquitectura	Arquitectura
ESTADO FÍSICO	Bueno	Bueno	Bueno	Bueno	Bueno	Bueno
LENGUA	Francés	Francés	Francés	Francés	Francés	Francés
LUGAR DE LA EDICIÓN	París, Francia	París, Francia	París, Francia	París, Francia	París, Francia	París, Francia
NÚMERO DE PUBLICACIÓN	164	134	135	57-58	136	137

JLA/rev/161	JLA/rev/162	JLA/rev/163	JLA/rev/164	JLA/rev/165	JLA/rev/166	JLA/rev/167
L'architecture d'au jourd'hui	L'architecture d'au jourd'hui	L'architecture d'au jourd' hui	L'architecture d'au jourd' hui	L'architecture d'au jourd' hui	L'architecture d'au jourd' hui	L'architecture d'au jourd' hui
Bimestral	Bimestral	Bimestral	Bimestral	Bimestral	Bimestral	Bimestral
Junio-julio 1968	Septiembre de 1968	Abril-mayo 1970	Junio-julio 1970	Agosto-septiembre 1970	Octubre-noviembre 1970	Febrero-marzo 1964
Fotos, dibujos	Fotos, dibujos	Fotos, dibujos	Fotos, dibujos	Fotos, dibujos	Fotos, dibujos	Fotos, dibujos
Arquitectura	Arquitectura	Arquitectura	Arquitectura	Arquitectura	Arquitectura	Arquitectura
Bueno	Bueno	Bueno	Bueno	Bueno	Bueno	Bueno
Francés	Francés	Francés	Francés	Francés	Francés	Francés
París, Francia	París, Francia	París, Francia	París, Francia	París, Francia	París, Francia	París, Francia
138	139	149	150	151	152	112

## Revistas

## Revistas

CLAVE	JLA/rev/168	JLA/rev/169	JLA/rev/170	JLA/rev/343	JLA/rev/344	JLA/rev/345
TÍTULO	L'architecture d'au jourd' hui	L'architecture d'au jourd'hui	L'architecture d'au jourd'hui	The Architectural Review	The Architectural Review	The Architectural Review
PUBLICACIÓN	Bimestral	Bimestral	Bimestral	Mensual	Mensual	Mensual
FECHA	Diciembre 1970 - enero 1971	Febrero-marzo 1971	Diciembre 1971 - enero 1972	Enero de 1951	Marzo de 1965	Junio de 1965
ILUSTRACIONES	Fotos, dibujos	Fotos, dibujos	Fotos, dibujos	Fotos, dibujos	Fotos, dibujos	Fotos, dibujos
TEMA GENERAL	Arquitectura	Arquitectura	Arquitectura	Arquitectura	Arquitectura	Arquitectura
ESTADO FÍSICO	Bueno	Bueno	Bueno	Bueno	Bueno	Bueno
LENGUA	Francés	Francés	Francés	Inglés	Inglés	Inglés
LUGAR DE LA EDICIÓN	París, Francia	París, Francia	París, Francia	Londres, Inglaterra	Londres, Inglaterra	Londres, Inglaterra
NÚMERO DE PUBLICACIÓN	153	154	159	649	817	820



JLA/rev/346	JLA/rev/347	JLA/rev/348	JLA/rev/349	JLA/rev/350	JLA/rev/351	JLA/rev/352
The Architectural Review	The Architectural Review	The Architectural Review	The Architectural Review	The Architectural Review	The Architectural Review	The Architectural Review
Mensual	Mensual	Mensual	Mensual	Mensual	Mensual	Mensual
Enero de 1966	Febrero de 1967	Septiembre de 1967	Octubre de 1967	Julio de 1967	Noviembre de 1967	Diciembre de 1967
Fotos, dibujos	Fotos, dibujos	Fotos, dibujos	Fotos, dibujos	Fotos, dibujos	Fotos, dibujos	Fotos, dibujos
Arquitectura	Arquitectura	Arquitectura	Arquitectura	Arquitectura	Arquitectura	Arquitectura
Bueno	Bueno	Bueno	Bueno	Bueno	Bueno	Bueno
Inglés	Inglés	Inglés	Inglés	Inglés	Inglés	Inglés
Londres, Inglaterra	Londres, Inglaterra	Londres, Inglaterra	Londres, Inglaterra	Londres, Inglaterra	Londres, Inglaterra	Londres, Inglaterra
827	840	847	848	845	849	850

## Revistas

## Revistas

CLAVE	JLA/rev/353	JLA/rev/354	JLA/rev/355	JLA/rev/356	JLA/rev/357	JLA/rev/358
TÍTULO	The Architec- tural Review	The Architec- tural Review	The Architec- tural Review	The Architec- tural Review	The Architec- tural Review	The Architec- tural Review
PUBLICACIÓN	Mensual	Mensual	Mensual	Mensual	Mensual	Mensual
FECHA	Enero de 1968	Febrero de 1968	Marzo de 1968	Abril de 1968	Mayo de 1968	Junio de 1968
ILUSTRACIONES	Fotos, dibujos	Fotos, dibujos	Fotos, dibujos	Fotos, dibujos	Fotos, dibujos	Fotos, dibujos
TEMA GENERAL	Arquitectura	Arquitectura	Arquitectura	Arquitectura	Arquitectura	Arquitectura
ESTADO FÍSICO	Bueno	Bueno	Bueno	Bueno	Bueno	Bueno
LENGUA	Inglés	Inglés	Inglés	Inglés	Inglés	Inglés
LUGAR DE LA EDICIÓN	Londres, Ingla- terra	Londres, Ingla- terra	Londres, Ingla- terra	Londres, Ingla- terra	Londres, Ingla- terra	Londres, Ingla- terra
NÚMERO DE PUBLICACIÓN	851	852	853	854	855	856

JLA/rev/359	JLA/rev/360	JLA/rev/361	JLA/rev/362	JLA/rev/363	JLA/rev/364	JLA/rev/365
The Architectural Review	The Architectural Review	The Architectural Review	The Architectural Review	The Architectural Review	The Architectural Review	The Architectural Review
Mensual	Mensual	Mensual	Mensual	Mensual	Mensual	Mensual
Julio de 1968	Agosto de 1968	Septiembre de 1968	Octubre de 1968	Noviembre de 1968	Enero de 1970	Enero de 1971
Fotos, dibujos	Fotos, dibujos	Fotos, dibujos	Fotos, dibujos	Fotos, dibujos	Fotos, dibujos	Fotos, dibujos
Arquitectura	Arquitectura	Arquitectura	Arquitectura	Arquitectura	Arquitectura	Arquitectura
Bueno	Bueno	Bueno	Bueno	Bueno	Bueno	Bueno
Inglés	Inglés	Inglés	Inglés	Inglés	Inglés	Inglés
Londres, Inglaterra	Londres, Inglaterra	Londres, Inglaterra	Londres, Inglaterra	Londres, Inglaterra	Londres, Inglaterra	Londres, Inglaterra
857	858	859	860	861	875	887

## Revistas

## Revistas

CLAVE	JLA/rev/366	JLA/rev/367	JLA/rev/368	JLA/rev/369	JLA/rev/370	JLA/rev/371	JLA/rev/372
TÍTULO	The Architectural Review	The Architectural Review	The Architectural Review	The Architectural Review	The Architectural Review	The Architectural Review	The Architectural Review
PUBLICACIÓN	Mensual	Mensual	Mensual	Mensual	Mensual	Mensual	Mensual
FECHA	Febrero de 1971	Marzo de 1971	Abril de 1971	Mayo de 1971	Junio de 1971	Julio de 1971	Agosto de 1971
ILUSTRACIONES	Fotos, dibujos	Fotos, dibujos	Fotos, dibujos	Fotos, dibujos	Fotos, dibujos	Fotos, dibujos	Fotos, dibujos
TEMA GENERAL	Arquitectura	Arquitectura	Arquitectura	Arquitectura	Arquitectura	Arquitectura	Arquitectura
ESTADO FÍSICO	Bueno	Bueno	Bueno	Bueno	Bueno	Bueno	Bueno
LENGUA	Inglés	Inglés	Inglés	Inglés	Inglés	Inglés	Inglés
LUGAR DE LA EDICIÓN	Londres, Inglaterra	Londres, Inglaterra	Londres, Inglaterra	Londres, Inglaterra	Londres, Inglaterra	Londres, Inglaterra	Londres, Inglaterra
NÚMERO DE PUBLICACIÓN	888	889	890	891	892	893	894

JLA/rev/373	JLA/rev/374	JLA/rev/375	JLA/rev/376	JLA/rev/295	JLA/rev/296	JLA/rev/340
The Architectural Review	The Architectural Review	The Architectural Review	The Architectural Review	Arquitectura México	Arquitectura México	Materiales, maquinaria y métodos para la construcción
Mensual	Mensual	Mensual	Mensual	Trimestral	Trimestral	Sin referencia
Septiembre de 1971	Octubre de 1971	Noviembre de 1971	Diciembre de 1971	Diciembre de 1964	Septiembre de 1962	Junio de 1970
Fotos, dibujos	Fotos, dibujos	Fotos, dibujos	Fotos, dibujos	Fotos, dibujos	Fotos, dibujos	Fotos
Arquitectura	Arquitectura	Arquitectura	Arquitectura	Arquitectura, diseño, arte	Arquitectura, diseño, arte	Arquitectura, ingeniería
Bueno	Bueno	Bueno	Bueno	Bueno	Bueno	Bueno
Inglés	Inglés	Inglés	Inglés	Español	Español	Español
Londres, Inglaterra	Londres, Inglaterra	Londres, Inglaterra	Londres, Inglaterra	México, D. F	México, D. F	Barcelona, España
895	896	897	898	88	79	71

## Revistas

## Revistas

CLAVE	JLA/rev/107	JLA/rev/378	JLA/rev/100	JLA/rev/101	JLA/rev/102	JLA/rev/103
TÍTULO	Ingenieros y Arquitectos de Guadalajara, A. C.	Ingenieros y Arquitectos de Guadalajara, A. C.	The Japan Architect	The Japan Architect	The Japan Architect	The Japan Architect
PUBLICACIÓN	Mensual	Mensual	Mensual	Mensual	Mensual	Mensual
FECHA	Abril de 1963	Mayo de 1963	Marzo de 1971	Abril de 1971	Mayo de 1971	Junio de 1971
ILUSTRACIONES	Fotos, dibujos	Fotos, dibujos	Fotos	Fotos, dibujos	Fotos, dibujos	Fotos, dibujos
TEMA GENERAL	Arquitectura, ingeniería	Arquitectura, ingeniería	Arquitectura, ingeniería	Arquitectura, ingeniería	Arquitectura, ingeniería	Arquitectura, ingeniería
ESTADO FÍSICO	Bueno	Bueno	Bueno	Bueno	Bueno	Bueno
LENGUA	Español	Español	Inglés	Inglés	Inglés	Inglés
LUGAR DE LA EDICIÓN	Guadalajara, Jalisco	Guadalajara, Jalisco	Tokio, Japón	Tokio, Japón	Tokio, Japón	Tokio, Japón
NÚMERO DE PUBLICACIÓN	66	67	172	173	174	175

JLA/rev/104	JLA/rev/105	JLA/rev/106	JLA/rev/108	JLA/rev/109	JLA/rev/110	JLA/rev/111
The Japan Architect	The Japan Architect	The Japan Architect	The Japan Architect	The Japan Architect	The Japan Architect	The Japan Architect
Mensual	Mensual	Mensual	Mensual	Mensual	Mensual	Mensual
Julio de 1971	Agosto de 1971	Septiembre- octubre 1971	Noviembre de 1971	Diciembre de 1971	Enero de 1972	Febrero de 1972
Fotos, dibujos	Fotos, dibujos	Fotos, dibujos	Fotos, dibujos	Fotos, dibujos	Fotos, dibujos	Fotos, dibujos
Arquitectura, ingeniería	Arquitectura, ingeniería	Arquitectura, ingeniería	Arquitectura, ingeniería	Arquitectura, ingeniería	Arquitectura, ingeniería	Arquitectura, ingeniería
Bueno	Bueno	Bueno	Bueno	Bueno	Bueno	Bueno
Inglés	Inglés	Inglés	Inglés	Inglés	Inglés	Inglés
Tokio, Japón	Tokio, Japón	Tokio, Japón	Tokio, Japón	Tokio, Japón	Tokio, Japón	Tokio, Japón
176	177	178	179	180	181	182

## Revistas

## Revistas

CLAVE	JLA/rev/112	JLA/rev/113	JLA/rev/114	JLA/rev/115	JLA/rev/116	JLA/rev/117
TÍTULO	The Japan Architect	The Japan Architect	The Japan Architect	The Japan Architect	The Japan Architect	The Japan Architect
PUBLICACIÓN	Mensual	Mensual	Mensual	Mensual	Mensual	Mensual
FECHA	Marzo de 1972	Abril de 1972	Mayo de 1972	Junio de 1972	Julio de 1972	Agosto de 1972
ILUSTRACIONES	Fotos, dibujos	Fotos, dibujos	Fotos, dibujos	Fotos, dibujos	Fotos, dibujos	Fotos, dibujos
TEMA GENERAL	Arquitectura, ingeniería	Arquitectura, ingeniería	Arquitectura, ingeniería	Arquitectura, ingeniería	Arquitectura, ingeniería	Arquitectura, ingeniería
ESTADO FÍSICO	Bueno	Bueno	Bueno	Bueno	Bueno	Bueno
LENGUA	Inglés	Inglés	Inglés	Inglés	Inglés	Inglés
LUGAR DE LA EDICIÓN	Tokio, Japón	Tokio, Japón	Tokio, Japón	Tokio, Japón	Tokio, Japón	Tokio, Japón
NÚMERO DE PUBLICACIÓN	183	184	185	186	187	188



JLA/rev/118	JLA/rev/119	JLA/rev/120	JLA/rev/121	JLA/rev/122	JLA/rev/123	JLA/rev/124
The Japan Architect	The Japan Architect	The Japan Architect	The Japan Architect	The Japan Architect	The Japan Architect	The Japan Architect
Mensual	Mensual	Mensual	Mensual	Mensual	Mensual	Mensual
Septiembre de 1972	Noviembre de 1972	Diciembre de 1972	Enero de 1973	Febrero de 1973	Marzo de 1973	Abril de 1973
Fotos, dibujos	Fotos, dibujos	Fotos, dibujos	Fotos, dibujos	Fotos, dibujos	Fotos, dibujos	Fotos, dibujos
Arquitectura, ingeniería	Arquitectura, ingeniería	Arquitectura, ingeniería	Arquitectura, ingeniería	Arquitectura, ingeniería	Arquitectura, ingeniería	Arquitectura, ingeniería
Bueno	Bueno	Bueno	Bueno	Bueno	Bueno	Bueno
Inglés	Inglés	Inglés	Inglés	Inglés	Inglés	Inglés
Tokio, Japón	Tokio, Japón	Tokio, Japón	Tokio, Japón	Tokio, Japón	Tokio, Japón	Tokio, Japón
189	191	192	193	194	195	196

## Revistas

## Revistas

CLAVE	JLA/rev/125	JLA/rev/126	JLA/rev/127	JLA/rev/128	JLA/rev/129
TÍTULO	The Japan Architect	The Japan Architect	The Japan Architect	The Japan Architect	The Japan Architect
PUBLICACIÓN	Mensual	Mensual	Mensual	Mensual	Mensual
FECHA	Mayo de 1973	Julio de 1973	Agosto de 1973	Septiembre de 1973	Octubre de 1973
ILUSTRACIONES	Fotos, dibujos	Fotos, dibujos	Fotos, dibujos	Fotos, dibujos	Fotos, dibujos
TEMA GENERAL	Arquitectura, ingeniería	Arquitectura, ingeniería	Arquitectura, ingeniería	Arquitectura, ingeniería	Arquitectura, ingeniería
ESTADO FÍSICO	Bueno	Bueno	Bueno	Bueno	Bueno
LENGUA	Inglés	Inglés	Inglés	Inglés	Inglés
LUGAR DE LA EDICIÓN	Tokio, Japón	Tokio, Japón	Tokio, Japón	Tokio, Japón	Tokio, Japón
NÚMERO DE PUBLICACIÓN	197	199	200	201	202

JLA/rev/130	JLA/rev/131	JLA/rev/70	JLA/rev/71	JLA/rev/72	JLA/rev/73	JLA/rev/74
The Japan Architect	The Japan Architect	The Japan Architect	The Japan Architect	The Japan Architect	The Japan Architect	The Japan Architect
Mensual	Mensual	Mensual	Mensual	Mensual	Mensual	Mensual
Noviembre de 1973	Diciembre de 1973	Agosto de 1967	Septiembre de 1967	Octubre de 1967	Diciembre de 1967	Enero-febrero 1968
Fotos, dibujos	Fotos, dibujos	Fotos, dibujos	Fotos, dibujos	Fotos, dibujos	Fotos, dibujos	Fotos, dibujos
Arquitectura, ingeniería	Arquitectura, ingeniería	Arquitectura, ingeniería	Arquitectura, ingeniería	Arquitectura, ingeniería	Arquitectura, ingeniería	Arquitectura, ingeniería
Bueno	Bueno	Bueno	Bueno	Bueno	Bueno	Roto
Inglés	Inglés	Inglés	Inglés	Inglés	Inglés	Inglés
Tokio, Japón	Tokio, Japón	Tokio, Japón	Tokio, Japón	Tokio, Japón	Tokio, Japón	Tokio, Japón
203	204	133	134	135	137	138

## Revistas

## Revistas

CLAVE	JLA/rev/75	JLA/rev/76	JLA/rev/77	JLA/rev/78	JLA/rev/79	JLA/rev/80
TÍTULO	The Japan Architect	The Japan Architect	The Japan Architect	The Japan Architect	The Japan Architect	The Japan Architect
PUBLICACIÓN	Mensual	Mensual	Mensual	Mensual	Mensual	Mensual
FECHA	Marzo de 1968	Agosto de 1968	Diciembre de 1968	Marzo de 1969	Abril de 1969	Abril de 1969
ILUSTRACIONES	Fotos, dibujos	Fotos, dibujos	Fotos, dibujos	Fotos, dibujos	Fotos, dibujos	Fotos, dibujos
TEMA GENERAL	Arquitectura, ingeniería	Arquitectura, ingeniería	Arquitectura, ingeniería	Arquitectura, ingeniería	Arquitectura, ingeniería	Arquitectura, ingeniería
ESTADO FÍSICO	Bueno	Bueno	Bueno	Bueno	Bueno	Bueno
LENGUA	Inglés	Inglés	Inglés	Inglés	Inglés	Inglés
LUGAR DE LA EDICIÓN	Tokio, Japón	Tokio, Japón	Tokio, Japón	Tokio, Japón	Tokio, Japón	Tokio, Japón
NÚMERO DE PUBLICACIÓN	139	144	148	150	151	151

JLA/rev/81	JLA/rev/82	JLA/rev/83	JLA/rev/84	JLA/rev/85	JLA/rev/86	JLA/rev/87
The Japan Architect	The Japan Architect	The Japan Architect	The Japan Architect	The Japan Architect	The Japan Architect	The Japan Architect
Mensual	Mensual	Mensual	Mensual	Mensual	Mensual	Mensual
Junio de 1969	Julio de 1969	Agosto de 1969	Septiembre de 1969	Octubre de 1969	Noviembre de 1969	Diciembre de 1969
Fotos, dibujos	Fotos, dibujos	Fotos, dibujos	Fotos, dibujos	Fotos, dibujos	Fotos, dibujos	Fotos, dibujos
Arquitectura, ingeniería	Arquitectura, ingeniería	Arquitectura, ingeniería	Arquitectura, ingeniería	Arquitectura, ingeniería	Arquitectura, ingeniería	Arquitectura, ingeniería
Bueno	Bueno	Bueno	Bueno	Bueno	Bueno	Bueno
Inglés	Inglés	Inglés	Inglés	Inglés	Inglés	Inglés
Tokio, Japón	Tokio, Japón	Tokio, Japón	Tokio, Japón	Tokio, Japón	Tokio, Japón	Tokio, Japón
153	154	155	156	157	158	159

## Revistas

**Revistas**

CLAVE	JLA/rev/88	JLA/rev/89	JLA/rev/90	JLA/rev/91	JLA/rev/92	JLA/rev/93
TÍTULO	The Japan Architect	The Japan Architect	The Japan Architect	The Japan Architect	The Japan Architect	The Japan Architect
PUBLICACIÓN	Mensual	Mensual	Mensual	Mensual	Mensual	Mensual
FECHA	Enero de 1969	Febrero de 1970	Marzo de 1970	Abril de 1970	Mayo-junio 1970	Julio de 1970
ILUSTRACIONES	Fotos, dibujos	Fotos, dibujos	Fotos, dibujos	Fotos, dibujos	Fotos, dibujos	Fotos, dibujos
TEMA GENERAL	Arquitectura, ingeniería	Arquitectura, ingeniería	Arquitectura, ingeniería	Arquitectura, ingeniería	Arquitectura, ingeniería	Arquitectura, ingeniería
ESTADO FÍSICO	Bueno	Bueno	Bueno	Bueno	Bueno	Bueno
LENGUA	Inglés	Inglés	Inglés	Inglés	Inglés	Inglés
LUGAR DE LA EDICIÓN	Tokio, Japón	Tokio, Japón	Tokio, Japón	Tokio, Japón	Tokio, Japón	Tokio, Japón
NÚMERO DE PUBLICACIÓN	160	161	162	163	164	165

JLA/rev/94	JLA/rev/95	JLA/rev/96	JLA/rev/97	JLA/rev/98	JLA/rev/99	JLA/rev/298
The Japan Architect	The Japan Architect	The Japan Architect	The Japan Architect	The Japan Architect	The Japan Architect	Artes de México
Mensual	Mensual	Mensual	Mensual	Mensual	Mensual	Bimestral
Agosto de 1970	Septiembre de 1970	Octubre de 1970	Noviembre de 1970	Diciembre de 1970	Enero-febrero 1971	Marzo-abril 1954
Fotos, dibujos	Fotos, dibujos	Fotos, dibujos	Fotos, dibujos	Fotos, dibujos	Fotos, dibujos	Fotos, dibujos
Arquitectura, ingeniería	Arquitectura, ingeniería	Arquitectura, ingeniería	Arquitectura, ingeniería	Arquitectura, ingeniería	Arquitectura, ingeniería	Arte
Bueno	Bueno	Bueno	Bueno	Bueno	Bueno	Bueno
Inglés	Inglés	Inglés	Inglés	Inglés	Inglés	Español
Tokio, Japón	Tokio, Japón	Tokio, Japón	Tokio, Japón	Tokio, Japón	Tokio, Japón	México, D. F
166	167	168	169	170	171	3

## Revistas

**Revistas**

CLAVE	JLA/rev/299	JLA/rev/300	JLA/rev/301	JLA/rev/302	JLA/rev/303	JLA/rev/304	JLA/rev/305
TÍTULO	Artes de México	Artes de México	Artes de México	Artes de México	Artes de México	Artes de México	Artes de México
PUBLICACIÓN	Bimestral	Bimestral	Bimestral	Bimestral	Bimestral	Bimestral	Bimestral
FECHA	Mayo-junio 1954	Diciembre de 1954	Noviembre-diciembre 1956	Enero- febrero 1957	Sin referencia	Sin referencia	Sin referencia
ILUSTRACIONES	Fotos, dibujos	Fotos, dibujos	Fotos, dibujos	Fotos, dibujos	Fotos, dibujos	Fotos, dibujos	Fotos, dibujos
TEMA GENERAL	Arte	Arte	Arte	Arte	Arte	Arte	Arte
ESTADO FÍSICO	Bueno	Bueno	Bueno	Bueno	Bueno	Bueno	Bueno
LENGUA	Español	Español	Español	Español	Español	Español	Español
LUGAR DE LA EDICIÓN	México, D. F	México, D. F	México, D. F	México, D. F	México, D. F	México, D. F	México, D. F
NÚMERO DE PUBLICACIÓN	4	5 y 6	14	15	164	172	172



JLA/rev/306	JLA/rev/307	JLA/rev/341	JLA/rev/172	JLA/rev/173	JLA/rev/174	JLA/rev/175
Artes de México	Artes de México	Boletín de la Comisión de Arte Sacro	Goya	Goya	Goya	Goya
Bimestral	Bimestral	Sin referencia	Bimestral	Bimestral	Bimestral	Bimestral
Sin referencia	Sin referencia	Enero de 1977	Julio-agosto 1954	Septiembre-octubre 1954	Noviembre-diciembre 1954	Enero-febrero 1955
Fotos, dibujos	Fotos, dibujos	Fotos	Fotos, dibujos	Fotos, dibujos	Fotos, dibujos	Fotos, dibujos
Arte	Arte	Arte	Arte	Arte	Arte	Arte
Bueno	Bueno	Bueno	Bueno	Bueno	Bueno	Bueno
Español	Español	Español	Español	Español	Español	Español
México, D. F.	México, D. F.	México, D. F.	Madrid, España	Madrid, España	Madrid, España	Madrid, España
173	175	12	1	2	3	4

## Revistas

**Revistas**

CLAVE	JLA/rev/176	JLA/rev/177	JLA/rev/178	JLA/rev/179	JLA/rev/180	JLA/rev/181
TÍTULO	Goya	Goya	Goya	Goya	Goya	Goya
PUBLICACIÓN	Bimestral	Bimestral	Bimestral	Bimestral	Bimestral	Bimestral
FECHA	Marzo-abril de 1955	Mayo-junio de 1955	Julio-agosto 1955	Septiembre- octubre 1955	Noviembre- diciembre 1955	Enero-febrero 1956
ILUSTRACIONES	Fotos, dibujos	Fotos, dibujos	Fotos, dibujos	Fotos, dibujos	Fotos, dibujos	Fotos, dibujos
TEMA GENERAL	Arte	Arte	Arte	Arte	Arte	Arte
ESTADO FÍSICO	Bueno	Bueno	Bueno	Bueno	Bueno	Bueno
LENGUA	Español	Español	Español	Español	Español	Español
LUGAR DE LA EDICIÓN	Madrid, España	Madrid, España	Madrid, España	Madrid, España	Madrid, España	Madrid, España
NÚMERO DE PUBLICACIÓN	5	6	7	8	9	10

JLA/rev/182	JLA/rev/183	JLA/rev/184	JLA/rev/185	JLA/rev/186	JLA/rev/187	JLA/rev/188
Goya	Goya	Goya	Goya	Goya	Goya	Goya
Bimestral	Bimestral	Bimestral	Bimestral	Bimestral	Bimestral	Bimestral
Marzo-abril 1956	Mayo-junio 1956	Julio-agosto 1956	Septiembre-oc- tubre 1956	Noviembre- diciembre 1956	Enero-febrero 1957	Marzo-abril 1957
Fotos, dibujos	Fotos, dibujos	Fotos, dibujos	Fotos, dibujos	Fotos, dibujos	Fotos, dibujos	Fotos, dibujos
Arte	Arte	Arte	Arte	Arte	Arte	Arte
Bueno	Bueno	Bueno	Bueno	Bueno	Bueno	Bueno
Español	Español	Español	Español	Español	Español	Español
Madrid, España	Madrid, España	Madrid, España	Madrid, España	Madrid, España	Madrid, España	Madrid, España
11	12	13	14	15	16	17

Revistas

**Revistas**

CLAVE	JLA/rev/189	JLA/rev/190	JLA/rev/191	JLA/rev/192	JLA/rev/193	JLA/rev/194
TÍTULO	Goya	Goya	Goya	Goya	Goya	Goya
PUBLICACIÓN	Bimestral	Bimestral	Bimestral	Bimestral	Bimestral	Bimestral
FECHA	Mayo-junio 1957	Julio-agosto 1957	Septiembre-octubre 1957	Noviembre-diciembre 1957	Enero-febrero 1958	Marzo-abril 1958
ILUSTRACIONES	Fotos, dibujos	Fotos, dibujos	Fotos, dibujos	Fotos, dibujos	Fotos, dibujos	Fotos, dibujos
TEMA GENERAL	Arte	Arte	Arte	Arte	Arte	Arte
ESTADO FÍSICO	Bueno	Bueno	Bueno	Bueno	Bueno	Bueno
LENGUA	Español	Español	Español	Español	Español	Español
LUGAR DE LA EDICIÓN	Madrid, España	Madrid, España	Madrid, España	Madrid, España	Madrid, España	Madrid, España
NÚMERO DE PUBLICACIÓN	18	19	20	21	22	23

JLA/rev/195	JLA/rev/196	JLA/rev/197	JLA/rev/198	JLA/rev/199	JLA/rev/200	JLA/rev/201
Goya	Goya	Goya	Goya	Goya	Goya	Goya
Bimestral	Bimestral	Bimestral	Bimestral	Bimestral	Bimestral	Bimestral
Julio-agosto 1958	Septiembre-oc- tubre 1958	Septiembre-oc- tubre 1958	Noviembre- diciembre 1958	Enero-febrero 1959	Marzo-abril 1959	Mayo-junio 1959
Fotos, dibujos	Fotos, dibujos	Fotos, dibujos	Fotos, dibujos	Fotos, dibujos	Fotos, dibujos	Fotos, dibujos
Arte	Arte	Arte	Arte	Arte	Arte	Arte
Bueno	Bueno	Bueno	Bueno	Bueno	Bueno	Bueno
Español	Español	Español	Español	Español	Español	Español
Madrid, España	Madrid, España	Madrid, España	Madrid, España	Madrid, España	Madrid, España	Madrid, España
25	26	26	27	28	29	30

## Revistas

## Revistas

CLAVE	JLA/rev/202	JLA/rev/203	JLA/rev/204	JLA/rev/205	JLA/rev/206	JLA/rev/207
TÍTULO	Goya	Goya	Goya	Goya	Goya	Goya
PUBLICACIÓN	Bimestral	Bimestral	Bimestral	Bimestral	Bimestral	Bimestral
FECHA	Julio-agosto 1959	Septiembre-oc- tubre 1959	Noviembre- diciembre 1959	Enero-febrero 1960	Marzo-abril 1960	Mayo-junio 1960
ILUSTRACIONES	Fotos, dibujos	Fotos, dibujos	Fotos, dibujos	Fotos, dibujos	Fotos, dibujos	Fotos, dibujos
TEMA GENERAL	Arte	Arte	Arte	Arte	Arte	Arte
ESTADO FÍSICO	Bueno	Bueno	Bueno	Bueno	Bueno	Bueno
LENGUA	Español	Español	Español	Español	Español	Español
LUGAR DE LA EDICIÓN	Madrid, España	Madrid, España	Madrid, España	Madrid, España	Madrid, España	Madrid, España
NÚMERO DE PUBLICACIÓN	31	32	33	34	35	36

JLA/rev/208	JLA/rev/209	JLA/rev/210	JLA/rev/211	JLA/rev/212	JLA/rev/213	JLA/rev/214
Goya	Goya	Goya	Goya	Goya	Goya	Goya
Bimestral	Bimestral	Bimestral	Bimestral	Bimestral	Bimestral	Bimestral
Julio- octubre 1960	Noviembre- diciembre 1960	Enero-febrero 1961	Marzo-abril 1961	Mayo-junio 1961	Julio-diciembre 1961	Enero-febrero 1962
Fotos, dibujos	Fotos, dibujos	Fotos, dibujos	Fotos, dibujos	Fotos, dibujos	Fotos, dibujos	Fotos, dibujos
Arte	Arte	Arte	Arte	Arte	Arte	Arte
Bueno	Bueno	Bueno	Bueno	Bueno	Bueno	Bueno
Español	Español	Español	Español	Español	Español	Español
Madrid, España	Madrid, España	Madrid, España	Madrid, España	Madrid, España	Madrid, España	Madrid, España
37-38	39	40	41	42	43-44-45	46

Revistas

## Revistas

CLAVE	JLA/rev/215	JLA/rev/216	JLA/rev/217	JLA/rev/218	JLA/rev/219	JLA/rev/220
TÍTULO	Goya	Goya	Goya	Goya	Goya	Goya
PUBLICACIÓN	Bimestral	Bimestral	Bimestral	Bimestral	Bimestral	Bimestral
FECHA	Marzo-abril 1962	Mayo-junio 1962	Julio-agosto 1962	Septiembre-oc- tubre 1962	Enero-febrero de 1963	Marzo-abril 1963
ILUSTRACIONES	Fotos, dibujos	Fotos, dibujos	Fotos, dibujos	Fotos, dibujos	Fotos, dibujos	Fotos, dibujos
TEMA GENERAL	Arte	Arte	Arte	Arte	Arte	Arte
ESTADO FÍSICO	Bueno	Bueno	Bueno	Bueno	Bueno	Bueno
LENGUA	Español	Español	Español	Español	Español	Español
LUGAR DE LA EDICIÓN	Madrid, España	Madrid, España	Madrid, España	Madrid, España	Madrid, España	Madrid, España
NÚMERO DE PUBLICACIÓN	47	48	49	50	52	53



JLA/rev/221	JLA/rev/222	JLA/rev/223	JLA/rev/224	JLA/rev/225	JLA/rev/226	JLA/rev/227
Goya	Goya	Goya	Goya	Goya	Goya	Goya
Bimestral	Bimestral	Bimestral	Bimestral	Bimestral	Bimestral	Bimestral
Mayo-junio 1963	Julio-agosto 1963	Septiembre- diciembre 1963	Enero-febrero 1964	Julio-agosto 1964	Septiembre-oc- tubre 1964	Enero-abril 1965
Fotos, dibujos	Fotos, dibujos	Fotos, dibujos	Fotos, dibujos	Fotos, dibujos	Fotos, dibujos	Fotos, dibujos
Arte	Arte	Arte	Arte	Arte	Arte	Arte
Bueno	Bueno	Bueno	Bueno	Bueno	Bueno	Bueno
Español	Español	Español	Español	Español	Español	Español
Madrid, España	Madrid, España	Madrid, España	Madrid, España	Madrid, España	Madrid, España	Madrid, España
54	55	56-57	58	61	62	64-65

## Revistas

## Revistas

CLAVE	JLA/rev/228	JLA/rev/229	JLA/rev/230	JLA/rev/231	JLA/rev/232	JLA/rev/233
TÍTULO	Goya	Goya	Goya	Goya	Goya	Goya
PUBLICACIÓN	Bimestral	Bimestral	Bimestral	Bimestral	Bimestral	Bimestral
FECHA	Mayo-junio 1965	Julio-agosto 1965	Septiembre-oc- tubre 1965	Noviembre- diciembre 1965	Marzo-abril 1964	Mayo-junio 1964
ILUSTRACIONES	Fotos, dibujos	Fotos, dibujos	Fotos, dibujos	Fotos, dibujos	Fotos, dibujos	Fotos, dibujos
TEMA GENERAL	Arte	Arte	Arte	Arte	Arte	Arte
ESTADO FÍSICO	Bueno	Bueno	Bueno	Bueno	Bueno	Bueno
LENGUA	Español	Español	Español	Español	Español	Español
LUGAR DE LA EDICIÓN	Madrid, España	Madrid, España	Madrid, España	Madrid, España	Madrid, España	Madrid, España
NÚMERO DE PUBLICACIÓN	66	67	68	69	59	60

JLA/rev/234	JLA/rev/235	JLA/rev/236	JLA/rev/237	JLA/rev/238	JLA/rev/239	JLA/rev/240
Goya	Goya	Goya	Goya	Goya	Goya	Goya
Bimestral	Bimestral	Bimestral	Bimestral	Bimestral	Bimestral	Bimestral
Noviembre-diciembre 1964	Enero-febrero 1966	Marzo-abril 1966	Mayo-junio 1966	Julio-agosto 1966	Septiembre-diciembre 1966	Enero-febrero 1967
Fotos, dibujos	Fotos, dibujos	Fotos, dibujos	Fotos, dibujos	Fotos, dibujos	Fotos, dibujos	Fotos, dibujos
Arte	Arte	Arte	Arte	Arte	Arte	Arte
Bueno	Bueno	Bueno	Bueno	Bueno	Bueno	Bueno
Español	Español	Español	Español	Español	Español	Español
Madrid, España	Madrid, España	Madrid, España	Madrid, España	Madrid, España	Madrid, España	Madrid, España
63	70	71	72	73	74-75	76

**Revistas**

**Revistas**

CLAVE	JLA/rev/241	JLA/rev/242	JLA/rev/243	JLA/rev/244	JLA/rev/245	JLA/rev/246
TÍTULO	Goya	Goya	Goya	Goya	Goya	Goya
PUBLICACIÓN	Bimestral	Bimestral	Bimestral	Bimestral	Bimestral	Bimestral
FECHA	Marzo-abril 1967	Mayo-junio 1967	Julio-agosto 1967	Septiembre-oc- tubre 1967	Enero-febrero 1968	Noviembre- diciembre 1967
ILUSTRACIONES	Fotos, dibujos	Fotos, dibujos	Fotos, dibujos	Fotos, dibujos	Fotos, dibujos	Fotos, dibujos
TEMA GENERAL	Arte	Arte	Arte	Arte	Arte	Arte
ESTADO FÍSICO	Bueno	Bueno	Bueno	Bueno	Bueno	Bueno
LENGUA	Español	Español	Español	Español	Español	Español
LUGAR DE LA EDICIÓN	Madrid, España	Madrid, España	Madrid, España	Madrid, España	Madrid, España	Madrid, España
NÚMERO DE PUBLICACIÓN	77	78	79	80	82	81

JLA/rev/247	JLA/rev/248	JLA/rev/249	JLA/rev/250	JLA/rev/251	JLA/rev/252	JLA/rev/253
Goya	Goya	Goya	Goya	Goya	Goya	Goya
Bimestral	Bimestral	Bimestral	Bimestral	Bimestral	Bimestral	Bimestral
Marzo-abril 1968	Mayo-junio 1968	Julio-agosto 1968	Septiembre-oc- tubre 1968	Noviembre- diciembre 1968	Enero-febrero 1969	Marzo-abril 1969
Fotos, dibujos	Fotos, dibujos	Fotos, dibujos	Fotos, dibujos	Fotos, dibujos	Fotos, dibujos	Fotos, dibujos
Arte	Arte	Arte	Arte	Arte	Arte	Arte
Bueno	Bueno	Bueno	Bueno	Bueno	Bueno	Bueno
Español	Español	Español	Español	Español	Español	Español
Madrid, España	Madrid, España	Madrid, España	Madrid, España	Madrid, España	Madrid, España	Madrid, España
83	84	85	86	87	88	89

Revistas

## Revistas

CLAVE	JLA/rev/254	JLA/rev/255	JLA/rev/256	JLA/rev/257	JLA/rev/258
TÍTULO	Goya	Goya	Goya	Goya	Goya
PUBLICACIÓN	Bimestral	Bimestral	Bimestral	Bimestral	Bimestral
FECHA	Mayo-junio 1969	Julio-agosto 1969	Septiembre-oc- tubre 1969	Noviembre- diciembre 1969	Enero-febrero 1970
ILUSTRACIONES	Fotos, dibujos	Fotos, dibujos	Fotos, dibujos	Fotos, dibujos	Fotos, dibujos
TEMA GENERAL	Arte	Arte	Arte	Arte	Arte
ESTADO FÍSICO	Bueno	Bueno	Bueno	Bueno	Bueno
LENGUA	Español	Español	Español	Español	Español
LUGAR DE LA EDICIÓN	Madrid, España	Madrid, España	Madrid, España	Madrid, España	Madrid, España
NÚMERO DE PUBLICACIÓN	90	91	92	93	94

JLA/rev/259	JLA/rev/260	JLA/rev/261	JLA/rev/262	JLA/rev/263	JLA/rev/264	JLA/rev/265
Goya	Goya	Goya	Goya	Goya	Goya	Goya
Bimestral	Bimestral	Bimestral	Bimestral	Bimestral	Bimestral	Bimestral
Mayo-junio 1970	Julio-agosto 1970	Septiembre-oc- tubre 1970	Noviembre- diciembre 1970	Enero-febrero 1971	Marzo-abril 1971	Mayo-junio 1971
Fotos, dibujos	Fotos, dibujos	Fotos, dibujos	Fotos, dibujos	Fotos, dibujos	Fotos, dibujos	Fotos, dibujos
Arte	Arte	Arte	Arte	Arte	Arte	Arte
Bueno	Bueno	Bueno	Bueno	Bueno	Bueno	Bueno
Español	Español	Español	Español	Español	Español	Español
Madrid, España	Madrid, España	Madrid, España	Madrid, España	Madrid, España	Madrid, España	Madrid, España
96	97	98	99	100	101	102

Revistas

## Revistas

CLAVE	JLA/rev/266	JLA/rev/267	JLA/rev/268	JLA/rev/269	JLA/rev/270	JLA/rev/271
TÍTULO	Goya	Goya	Goya	Goya	Goya	Goya
PUBLICACIÓN	Bimestral	Bimestral	Bimestral	Bimestral	Bimestral	Bimestral
FECHA	Julio-agosto 1971	Septiembre-oc- tubre 1971	Noviembre- diciembre 1971	Enero-febrero 1972	Marzo-abril 1972	Mayo-junio 1972
ILUSTRACIONES	Fotos, dibujos	Fotos, dibujos	Fotos, dibujos	Fotos, dibujos	Fotos, dibujos	Fotos, dibujos
TEMA GENERAL	Arte	Arte	Arte	Arte	Arte	Arte
ESTADO FÍSICO	Bueno	Bueno	Bueno	Bueno	Bueno	Bueno
LENGUA	Español	Español	Español	Español	Español	Español
LUGAR DE LA EDICIÓN	Madrid, España	Madrid, España	Madrid, España	Madrid, España	Madrid, España	Madrid, España
NÚMERO DE PUBLICACIÓN	103	104	105	106	107	108



JLA/rev/272	JLA/rev/273	JLA/rev/274	JLA/rev/275	JLA/rev/276	JLA/rev/277	JLA/rev/278
Goya	Goya	Goya	Goya	Goya	Goya	Goya
Bimestral	Bimestral	Bimestral	Bimestral	Bimestral	Bimestral	Bimestral
Julio-agosto 1972	Noviembre- diciembre 1972	Noviembre- diciembre 1972	Enero-febrero 1973	Marzo-abril 1973	Mayo-junio 1973	Julio-agosto 1973
Fotos, dibujos	Fotos, dibujos	Fotos, dibujos	Fotos, dibujos	Fotos, dibujos	Fotos, dibujos	Fotos, dibujos
Arte	Arte	Arte	Arte	Arte	Arte	Arte
Bueno	Bueno	Bueno	Bueno	Bueno	Bueno	Bueno
Español	Español	Español	Español	Español	Español	Español
Madrid, España	Madrid, España	Madrid, España	Madrid, España	Madrid, España	Madrid, España	Madrid, España
109	110	111	112	113	114	115

Revistas

## Revistas

CLAVE	JLA/rev/279	JLA/rev/280	JLA/rev/281	JLA/rev/282	JLA/rev/283	JLA/rev/284
TÍTULO	Goya	Goya	Goya	Goya	Goya	Goya
PUBLICACIÓN	Bimestral	Bimestral	Bimestral	Bimestral	Bimestral	Bimestral
FECHA	Septiembre-octubre 1973	Enero-febrero 1974	Noviembre-diciembre 1974	Enero-febrero 1975	Julio-agosto 1975	Noviembre-diciembre 1975
ILUSTRACIONES	Fotos, dibujos	Fotos, dibujos	Fotos, dibujos	Fotos, dibujos	Fotos, dibujos	Fotos, dibujos
TEMA GENERAL	Arte	Arte	Arte	Arte	Arte	Arte
ESTADO FÍSICO	Bueno	Bueno	Bueno	Bueno	Bueno	Bueno
LENGUA	Español	Español	Español	Español	Español	Español
LUGAR DE LA EDICIÓN	Madrid, España	Madrid, España	Madrid, España	Madrid, España	Madrid, España	Madrid, España
NÚMERO DE PUBLICACIÓN	116	118	123	124	127	129

JLA/rev/285	JLA/rev/286	JLA/rev/287	JLA/rev/288	JLA/rev/289	JLA/rev/290	JLA/rev/291
Goya	Goya	Goya	Goya	Goya	Goya	Goya
Bimestral	Bimestral	Bimestral	Bimestral	Bimestral	Bimestral	Bimestral
Enero-febrero 1976	Marzo-abril 1976	Mayo-junio 1976	Julio-agosto 1976	Septiembre-oc- tubre 1976	Mayo-junio 1974	Julio-agosto 1974
Fotos, dibujos	Fotos, dibujos	Fotos, dibujos	Fotos, dibujos	Fotos, dibujos	Fotos, dibujos	Fotos, dibujos
Arte	Arte	Arte	Arte	Arte	Arte	Arte
Bueno	Bueno	Bueno	Bueno	Bueno	Bueno	Bueno
Español	Español	Español	Español	Español	Español	Español
Madrid, España	Madrid, España	Madrid, España	Madrid, España	Madrid, España	Madrid, España	Madrid, España
130	131	132	133	134	120	121

Revistas

## Revistas

CLAVE	JLA/rev/292	JLA/rev/293	JLA/rev/294	JLA/rev/11	JLA/rev/12	JLA/rev/342
TÍTULO	Goya	Goya	Goya	Monografía de Arte Sacro	Monografía de Arte Sacro	Photography Directory & Buying Guide
PUBLICACIÓN	Bimestral	Bimestral	Bimestral	Sin referencia	Sin referencia	Sin referencia
FECHA	Marzo-abril 1970	Septiembre- octubre 1974	Marzo-abril de 1975	Julio de 1982	Julio de 1982	1976
ILUSTRACIONES	Fotos, dibujos	Fotos, dibujos	Fotos, dibujos	Fotos	Fotos	Fotos
TEMA GENERAL	Arte	Arte	Arte	Arte Sacro	Arte Sacro	Cámaras fotográficas
ESTADO FÍSICO	Bueno	Bueno	Bueno	Bueno	Bueno	Bueno
LENGUA	Español	Español	Español	Español	Español	Inglés
LUGAR DE LA EDICIÓN	Madrid, España	Madrid, España	Madrid, España	México D. F	Buenos Aires, Argentina	New York
NÚMERO DE PUBLICACIÓN	95	122	125	12	13	Sin referencia

JLA/rev/01	JLA/rev/02	JLA/rev/03	JLA/rev/04	JLA/rev/05	JLA/rev/06	JLA/rev/07
Historia de las Naciones	Historia de las Naciones	Historia de las Naciones	Historia de las Naciones	Historia de las Naciones	Historia de las Naciones	Historia de las Naciones
Semanal	Semanal	Semanal	Semanal	Semanal	Semanal	Semanal
Sin referencia	Sin referencia	Sin referencia	Sin referencia	Sin referencia	Sin referencia	Sin referencia
Dibujos	Dibujos	Dibujos	Dibujos	Dibujos	Dibujos	Dibujos
Historia	Historia	Historia	Historia	Historia	Historia	Historia
Bueno	Bueno	Bueno	Bueno	Bueno	Bueno	Bueno
Español	Español	Español	Español	Español	Español	Español
Barcelona, España	Barcelona, España	Barcelona, España	Barcelona, España	Barcelona, España	Barcelona, España	Barcelona, España
1	2	3	4	5	6	7

**Revistas**

## Revistas

CLAVE	JLA/rev/08	JLA/rev/09	JLA/rev/10	JLA/rev/17	JLA/rev/171	JLA/rev/18
TÍTULO	Historia de las Naciones	Historia de las Naciones	Historia de las Naciones	Cemento hormigón	Cemento hormigón	Cemento hormigón
PUBLICACIÓN	Semanal	Semanal	Semanal	Mensual	Mensual	Mensual
FECHA	Sin referencia	Sin referencia	Sin referencia	Diciembre de 1969	Junio de 1969	Abril de 1971
ILUSTRACIONES	Dibujos	Dibujos	Dibujos	Fotos	Fotos, dibujos	Fotos
TEMA GENERAL	Historia	Historia	Historia	Ingeniería	Ingeniería	Ingeniería
ESTADO FÍSICO	Bueno	Bueno	Bueno	Bueno	Bueno	Bueno
LENGUA	Español	Español	Español	Español	Español	Español
LUGAR DE LA EDICIÓN	Barcelona, España	Barcelona, España	Barcelona, España	Barcelona, España	México D. F	Barcelona, España
NÚMERO DE PUBLICACIÓN	8	9	10	429	423	445

JLA/rev/19	JLA/rev/20	JLA/rev/21	JLA/rev/22	JLA/rev/23	JLA/rev/24	JLA/rev/25
Cemento hormigón	Cemento hormigón	Cemento hormigón	Cemento hormigón	Cemento hormigón	Cemento hormigón	Cemento hormigón
Mensual	Mensual	Mensual	Mensual	Mensual	Mensual	Mensual
Mayo de 1971	Agosto de 1978	Septiembre de 1971	Octubre de 1971	Noviembre de 1971	Diciembre de 1971	Enero de 1971
Fotos	Fotos	Fotos	Fotos	Fotos	Fotos	Fotos
Ingeniería	Ingeniería	Ingeniería	Ingeniería	Ingeniería	Ingeniería	Ingeniería
Bueno	Bueno	Bueno	Bueno	Bueno	Bueno	Bueno
Español	Español	Español	Español	Español	Español	Español
Barcelona, España	Barcelona, España	Barcelona, España	Barcelona, España	Barcelona, España	Barcelona, España	Barcelona, España
446	449	450	451	452	453	442

Revistas

## Revistas

CLAVE	JLA/rev/26	JLA/rev/27	JLA/rev/33	JLA/rev/34	JLA/rev/35	JLA/rev/36
TÍTULO	Cemento hormigón	Cemento hormigón	Cemento hormigón	Cemento hormigón	Cemento hormigón	Cemento hormigón
PUBLICACIÓN	Mensual	Mensual	Mensual	Mensual	Mensual	Mensual
FECHA	Febrero de 1971	Marzo de 1971	Noviembre de 1964	Enero de 1965	Enero de 1965	Mayo-junio 1965
ILUSTRACIONES	Fotos	Fotos	Fotos	Fotos	Fotos	Fotos
TEMA GENERAL	Ingeniería	Ingeniería	Ingeniería	Ingeniería	Ingeniería	Ingeniería
ESTADO FÍSICO	Bueno	Bueno	Bueno	Bueno	Bueno	Bueno
LENGUA	Español	Español	Español	Español	Español	Español
LUGAR DE LA EDICIÓN	Barcelona, España	Barcelona, España	Barcelona, España	Barcelona, España	Barcelona, España	Barcelona, España
NÚMERO DE PUBLICACIÓN	443	444	3 Suplemento al número 11	4 Suplemento al número 12	4 Suplemento al número 12	5 Suplemento al número 14



JLA/rev/37	JLA/rev/377	JLA/rev/38	JLA/rev/39	JLA/rev/40	JLA/rev/41	JLA/rev/42
Cemento hormigón	Cemento hormigón	Cemento hormigón	Cemento hormigón	Cemento hormigón	Cemento hormigón	Cemento hormigón
Mensual	Mensual	Mensual	Mensual	Mensual	Mensual	Mensual
Mayo-junio 1965	Junio de 1971	Julio-agosto 1965	Julio-agosto 1965	Septiembre-octubre 1965	Septiembre-octubre 1965	Noviembre-diciembre 1965
Fotos	Fotos, dibujos	Fotos	Fotos	Fotos	Fotos	Fotos
Ingeniería	Ingeniería	Ingeniería	Ingeniería	Ingeniería	Ingeniería	Ingeniería
Bueno	Bueno	Bueno	Bueno	Bueno	Bueno	Bueno
Español	Español	Español	Español	Español	Español	Español
Barcelona, España	Barcelona, España	Barcelona, España	Barcelona, España	Barcelona, España	Barcelona, España	Barcelona, España
5 Suplemento al número 14	447	6 Suplemento al número 15	6 Suplemento al número 15	7 Suplemento al número 16	7 Suplemento al número 16	8 Suplemento al número 17

## Revistas

## Revistas

CLAVE	JLA/rev/43	JLA/rev/44	JLA/rev/45	JLA/rev/46	JLA/rev/28	JLA/rev/29
TÍTULO	Cemento hormigón	Cemento hormigón	Cemento hormigón	Concreto ligero	Concreto reforzado	Concreto reforzado
PUBLICACIÓN	Mensual	Mensual	Mensual	Sin referencia	Bimestral	Bimestral
FECHA	Noviembre-diciembre 1965	Mayo-junio 1966	Mayo-junio 1966	Mayo-junio 1966	Julio de 1963	Julio de 1964
ILUSTRACIONES	Fotos	Fotos	Fotos	Fotos	Sin ilustraciones	Sin ilustraciones
TEMA GENERAL	Ingeniería	Ingeniería	Ingeniería	Ingeniería	Ingeniería	Ingeniería
ESTADO FÍSICO	Bueno	Bueno	Bueno	Bueno	Bueno	Bueno
LENGUA	Español	Español	Español	Español	Español	Español
LUGAR DE LA EDICIÓN	Barcelona, España	Barcelona, España	México D. F	México D. F	México D. F	México D. F
NÚMERO DE PUBLICACIÓN	8 Suplemento al número 17	9 Suplemento al número 20	9 Suplemento al número 20	9 Suplemento al número 20	Suplemento al número 9	Suplemento al número 20

JLA/rev/30	JLA/rev/31	JLA/rev/32	JLA/rev/308	JLA/rev/309	JLA/rev/310	JLA/rev/311
Concreto reforzado	Concreto reforzado	Concreto reforzado	Constru-noticias	Constru-noticias	Constru-noticias	Constru-noticias
Bimestral	Bimestral	Bimestral	Mensual	Mensual	Mensual	Mensual
Septiembre de 1964	Septiembre de 1964	Noviembre de 1964	Abril de 1969	Junio de 1969	Agosto de 1969	Septiembre de 1969
Sin ilustraciones	Sin ilustraciones	Sin ilustraciones	Fotos, dibujos	Fotos, dibujos	Fotos, dibujos	Fotos, dibujos
Ingeniería	Ingeniería	Ingeniería	Ingeniería	Ingeniería	Ingeniería	Ingeniería
Bueno	Bueno	Bueno	Bueno	Bueno	Bueno	Bueno
Español	Español	Español	Español	Español	Español	Español
México D. F	México D. F	México D. F	México D. F	México D. F	México D. F	México D. F
Suplemento al número 10	Suplemento al número 10	Suplemento al número 11	63	65	67	68

## Revistas

**Revistas**

CLAVE	JLA/rev/312	JLA/rev/313	JLA/rev/314	JLA/rev/315	JLA/rev/316	JLA/rev/317
TÍTULO	Constru-noticias	Constru-noticias	Constru-noticias	Constru-noticias	Constru-noticias	Constru-noticias
PUBLICACIÓN	Mensual	Mensual	Mensual	Mensual	Mensual	Mensual
FECHA	Octubre de 1969	Noviembre de 1969	Septiembre de 1970	Octubre de 1970	Diciembre de 1970	Mayo de 1971
ILUSTRACIONES	Fotos, dibujos	Fotos, dibujos	Fotos, dibujos	Fotos, dibujos	Fotos, dibujos	Fotos, dibujos
TEMA GENERAL	Ingeniería	Ingeniería	Ingeniería	Ingeniería	Ingeniería	Ingeniería
ESTADO FÍSICO	Bueno	Bueno	Bueno	Bueno	Bueno	Bueno
LENGUA	Español	Español	Español	Español	Español	Español
LUGAR DE LA EDICIÓN	México D. F	México D. F	México D. F	México D. F	México D. F	México D. F
NÚMERO DE PUBLICACIÓN	69	70	80	81	83	88

JLA/rev/318	JLA/rev/319	JLA/rev/320	JLA/rev/321	JLA/rev/322	JLA/rev/323	JLA/rev/324
Constru-noticias	Constru-noticias	Constru-noticias	Constru-noticias	Constru-noticias	Constru-noticias	Constru-noticias
Mensual	Mensual	Mensual	Mensual	Mensual	Mensual	Mensual
Junio de 1971	Septiembre de 1971	Octubre de 1971	Noviembre de 1971	Diciembre de 1971	Enero de 1972	Febrero de 1972
Fotos, dibujos	Fotos, dibujos	Fotos, dibujos	Fotos, dibujos	Fotos, dibujos	Fotos, dibujos	Fotos, dibujos
Ingeniería	Ingeniería	Ingeniería	Ingeniería	Ingeniería	Ingeniería	Ingeniería
Bueno	Bueno	Bueno	Bueno	Bueno	Bueno	Bueno
Español	Español	Español	Español	Español	Español	Español
México D. F	México D. F	México D. F	México D. F	México D. F	México D. F	México D. F
89	92	93	94	95	96	97

## Revistas

## Revistas

CLAVE	JLA/rev/325	JLA/rev/326	JLA/rev/327	JLA/rev/328	JLA/rev/329	JLA/rev/330
TÍTULO	Constru-noticias	Constru-noticias	Constru-noticias	Constru-noticias	Constru-noticias	Constru-noticias
PUBLICACIÓN	Mensual	Mensual	Mensual	Mensual	Mensual	Mensual
FECHA	Marzo de 1972	Abril de 1972	Mayo de 1972	Julio de 1972	Agosto de 1972	Septiembre de 1972
ILUSTRACIONES	Fotos, dibujos	Fotos, dibujos	Fotos, dibujos	Fotos, dibujos	Fotos, dibujos	Fotos, dibujos
TEMA GENERAL	Ingeniería	Ingeniería	Ingeniería	Ingeniería	Ingeniería	Ingeniería
ESTADO FÍSICO	Bueno	Bueno	Bueno	Bueno	Bueno	Bueno
LENGUA	Español	Español	Español	Español	Español	Español
LUGAR DE LA EDICIÓN	México D. F	México D. F	México D. F	México D. F	México D. F	México D. F
NÚMERO DE PUBLICACIÓN	98	99	100	102	103	104

JLA/rev/331	JLA/rev/332	JLA/rev/333	JLA/rev/334	JLA/rev/335	JLA/rev/336	JLa/rev/337
Constru-noticias	Constru-noticias	Constru-noticias	Constru-noticias	Constru-noticias	Constru-noticias	Constru-noticias
Mensual	Mensual	Mensual	Mensual	Mensual	Mensual	Mensual
Octubre de 1972	Noviembre de 1972	Diciembre de 1972	Enero de 1973	Marzo de 1973	Abril de 1973	Mayo de 1973
Fotos, dibujos	Fotos, dibujos	Fotos, dibujos	Fotos, dibujos	Fotos, dibujos	Fotos, dibujos	Fotos, dibujos
Ingeniería	Ingeniería	Ingeniería	Ingeniería	Ingeniería	Ingeniería	Ingeniería
Bueno	Bueno	Bueno	Bueno	Bueno	Bueno	Bueno
Español	Español	Español	Español	Español	Español	Español
México D. F	México D. F	México D. F	México D. F	México D. F	México D. F	México D. F
105	106	107	108	110	111	112

**Revistas**

## Revistas

CLAVE	JLA/rev/338	JLA/rev/339	JLA/rev/47	JLA/rev/48	JLA/rev/49	JLA/rev/50
TÍTULO	Constru-noticias	Constru-noticias	Structural Steel for Buildings	Art d'église	Art d'église	Art d'église
PUBLICACIÓN	Mensual	Mensual	Sin referencia	Trimestral	Trimestral	Trimestral
FECHA	Junio de 1973	Septiembre de 1973	Febrero de 1969	Octubre-noviembre	Mayo-junio	Octubre, noviembre, diciembre
ILUSTRACIONES	Fotos, dibujos	Fotos, dibujos	Fotos	Fotos, dibujos	Fotos, dibujos	Fotos, dibujos
TEMA GENERAL	Ingeniería	Ingeniería	Ingeniería	Ingeniería, arte	Ingeniería, arte	Ingeniería, arte
ESTADO FÍSICO	Bueno	Bueno	Bueno	Bueno	Bueno	Bueno
LENGUA	Español	Español	Inglés	Francés, inglés	Francés, inglés	Francés, inglés
LUGAR DE LA EDICIÓN	México D. F.	México D. F.	New York	Bélgica	Bélgica	Bélgica
NÚMERO DE PUBLICACIÓN	113	116	Suplemento al número 14	149	151	153



JLA/rev/51	JLA/rev/52	JLA/rev/53	JLA/rev/54	JLA/rev/55	JLA/rev/56	JLA/rev/57
Art d'église	Art d'église	Art d'église	Art d'église	Art d'église	Art d'église	Art d'église
Trimestral	Trimestral	Trimestral	Trimestral	Trimestral	Trimestral	Trimestral
Julio, agosto, septiembre 1970	Enero, febrero, marzo 1971	Abril, mayo, junio de 1971	Julio, agosto, septiembre 1971	Octubre, noviembre, diciembre 1971	Enero, febrero, marzo 1972	Abril, mayo, junio 1972
Fotos, dibujos	Fotos, dibujos	Fotos, dibujos	Fotos, dibujos	Fotos, dibujos	Fotos, dibujos	Fotos, dibujos
Ingeniería, arte	Ingeniería, arte	Ingeniería, arte	Ingeniería, arte	Ingeniería, arte	Ingeniería, arte	Ingeniería, arte
Bueno	Bueno	Bueno	Bueno	Bueno	Bueno	Bueno
Francés, inglés	Francés, inglés	Francés, inglés	Francés, inglés	Francés, inglés	Francés, inglés	Francés, inglés
Bélgica	Bélgica	Bélgica	Bélgica	Bélgica	Bélgica	Bélgica
152	154	155	156	157	158	159

## Revistas

## Revistas

CLAVE	JLA/rev/58	JLA/rev/59	JLA/rev/60	JLA/rev/61	JLA/rev/62	JLA/rev/63
TÍTULO	Art d'église	Art d'église	Art d'église	Art d'église	Art d'église	Art d'église
PUBLICACIÓN	Trimestral	Trimestral	Trimestral	Trimestral	Trimestral	Trimestral
FECHA	Julio, agosto, septiembre 1972	Enero, febrero, marzo 1973	Abril, mayo, junio 1973	Julio, agosto, septiembre 1973	Octubre, noviembre, diciembre 1973	Año 1976
ILUSTRACIONES	Fotos, dibujos	Fotos, dibujos	Fotos, dibujos	Fotos, dibujos	Fotos, dibujos	Fotos, dibujos
TEMA GENERAL	Ingeniería, arte	Ingeniería, arte	Ingeniería, arte	Ingeniería, arte	Ingeniería, arte	Ingeniería, arte
ESTADO FÍSICO	Bueno	Bueno	Bueno	Bueno	Bueno	Bueno
LENGUA	Francés, inglés	Francés, inglés	Francés, inglés	Francés, inglés	Francés, inglés	Francés, inglés
LUGAR DE LA EDICIÓN	Bélgica	Bélgica	Bélgica	Bélgica	Bélgica	Bélgica
NÚMERO DE PUBLICACIÓN	160	162	163	164	165	136

JLA/rev/64	JLA/rev/65	JLA/rev/66	JLA/rev/67	JLA/rev/68	JLA/rev/69	JLA/rev/13	JLA/rev/16
Art d'église	Art d'église	Art d'église	Art d'église	Art d'église	Art d'église	Maestros de la pintura: Renoir	L'Illustrazione Vaticana
Trimestral	Trimestral	Trimestral	Trimestral	Trimestral	Trimestral	Sin referencia	Quincenal
Julio, agosto, septiembre 1976	Octubre, noviembre, diciembre 1976	Enero, febrero, marzo	Abril, mayo, junio 1977	Abril, mayo, junio	Julio-diciembre 1977	1973	Febrero de 1936
Fotos, dibujos	Fotos, dibujos	Fotos, dibujos	Fotos, dibujos	Fotos, dibujos	Fotos, dibujos	Fotos, dibujos	Fotos, dibujos
Ingeniería, arte	Ingeniería, arte	Ingeniería, arte	Ingeniería, arte	Ingeniería, arte	Ingeniería, arte	Pintura	Religión
Bueno	Bueno	Bueno	Bueno	Bueno	Bueno	Bueno	Bueno
Francés, inglés	Francés, inglés	Francés, inglés	Francés, inglés	Francés, inglés	Francés, inglés	Español	Italiano
Bélgica	Bélgica	Bélgica	Bélgica	Bélgica	Bélgica	Buenos Aires, Argentina	Roma, Italia
176	136	178	179	187	180-181	54	4

## Revistas



## SITUACIÓN ACTUAL

Resultados del trabajo realizado en la conformación del Fondo José Luis Amescua, que cuenta con los siguientes instrumentos de consulta:

**Clasificación:** Clasificación general y detallada del contenido del Fondo, en secciones y subsecciones.

**Catálogo impreso:** Con una sección enfocada al Ing. José Luis Amescua, una reseña del contenido de cada sección o subsección y su base de datos respectiva.

**Sistematización:** Con una base de datos sistematizada para su consulta, donde se facilita la búsqueda de información por varias vías, así como digitalización del total de las fotografías del Fondo.

**Disco compacto:** Contiene el total del catálogo y el banco de imágenes.

**Ubicación:**

Fondo José Luis Amescua

**Entidad de la que depende:**

Centro Documental de las Artes de Jalisco  
Dirección de Investigaciones Estéticas  
Dirección General de Patrimonio Cultural  
Secretaría de Cultura  
Gobierno del Estado de Jalisco.

**Domicilio:**

Centro Cultural Patio de Los Ángeles  
Cuitláhuac No. 305, Barrio de Analco  
Código Postal: 44450  
Guadalajara, Jalisco, México.

**Tel:** 36 50 15 36/ 30 30 14 37/ 30 30 14 09

**Horario de consulta:** Lunes a viernes de 9:00 a 14:00 hrs.

**Requisitos de consulta:** Los establecidos por el Centro Documental.

## INVENTARIO

Diapositivas	1,881 piezas	
Expedientes	861 legajos	
	Cálculos	3,855 fojas
	Costos	4,249 fojas
	Bosquejos	2,564 piezas
	Fotografías	59 imágenes
	Planos	6,839 piezas
	Recibos	579 fojas
	Textos	3,511 fojas
Fotografías	285 imágenes	
Libros	364 ejemplares	
Planos	317 piezas	
Revistas	378 ejemplares	

## GALERÍA DE IMÁGENES



Caída de Agua  
(JLA/foto/01)



Basilica de Zapopan 1941  
(JLA/foto/44)



Mazamitla 1929  
(JLA/foto/14)



La Campana del templo de San José  
Obrero de Arandas  
(JLA/foto/31)

## GALERÍA DE IMÁGENES



San Juan Nuevo  
(JLA/foto/32)

El Pedregal, Sahuayo, Mich. Obra del  
Ing. José Luis Amezcua 1972-1992  
(JLA/foto/08)



Santa Cruz de Las Flores, en ruinas  
1943-1978 (JLA/foto/33)



San Juan Nuevo  
(JLA/foto/32)



## GALERÍA DE IMÁGENES

Catedral de Zamora, Mich. 1941-1951  
(JLA/foto/ 03)



San Juan Nuevo  
(JLA/foto/32)



Hotel Reforma, obra de José Luis Amezcuca  
(JLA/foto/04)



Romería de la Virgen de Zapopan 1941  
(JLA/foto/44)

San Juan Nuevo  
(JLA/foto/32)



## GALERÍA DE IMÁGENES



Templo Padre Galván 1996  
(JLA/foto/15)



Basilica de Zapopan 1941  
(JLA/foto/44)



Alumnos del Ing. José Luis Amezcua  
UAG  
(JLA/foto/25)

## GALERÍA DE IMÁGENES

Templo Padre Galván 1996  
(JLA/foto/15)



Aeródromo Guadalajara 1928  
(JLA/foto/04)

Sahuayo, Mich. bañada por el Lago de Chapala, 1926  
(JLA/foto/ 10)



Cúpula del templo de Tangancicuaro,  
Mich. (JLA/foto/46)





## GALERÍA DE IMÁGENES



Santa Cruz de Las Flores en proceso de reconstrucción 1943-1978 (JLA/foto/33)

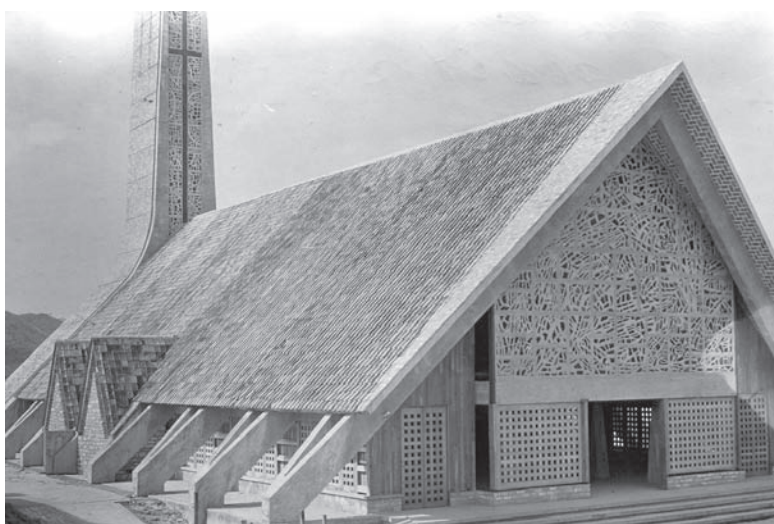

Templo Parroquial Santiago Apóstol de Tenayuca, Veracruz 1973-1974 (JLA/foto/39)



San Antonio Tepatitlán (JLA/foto/30)



