

CULTURA

JALISCO

DES PER TARES®

LO MEJOR DEL MUNDO, EN UN MISMO ESCENARIO

Fotografía: Erik Sawaya



AGENDA
MENSUAL
DIGITAL

JULIO 2016



CULTURA

CULTURA

JALISCO

MÚSICA



#VIVEELARTE / MARTES DE MÚSICA Y ÓPERA:

CONCIERTO:

**SANTIAGO LOMELIN (PIANO)
ENRIQUE MEJÍA (TENOR)**

INTÉRPRETES: SANTIAGO LOMELIN (PIANO) / ENRIQUE MEJÍA (TENOR)

TEATRO ALARIFE MARTÍN CASILLAS
PROLONGACIÓN ALCALDE 1351 / FRENTE AL CODE

5
JUL

20:00 HRS.
ENTRADA LIBRE



CULTURA





#VIVEELARTE / MARTES DE MÚSICA Y ÓPERA:

CONCIERTO:

PIANO Y VIOLÍN

INTÉRPRETES: ALVARO LÁREZ (VIOLÍN) / BLANDINE TRICOT (PIANO)

TEATRO ALARIFE MARTÍN CASILLAS
PROLONGACIÓN ALCALDE 1351 / FRENTE AL CODE

12

JUL

20:00 HRS.
ENTRADA LIBRE



CULTURA





#VIVEELARTE / MARTES DE MÚSICA Y ÓPERA:

CONCIERTO:

LA FUERZA DEL DESTINO

INTÉRPRETES: MONSERRAT HERNÁNDEZ ZUÑIGA (SOPRANO) / JORGE LUIS GODINEZ (PIANO)
INVITADOS ESPECIALES: SALVADOR RAMOS (BAJO) / MIGUEL FRAUSTO (TENOR)

TEATRO ALARIFE MARTÍN CASILLAS
PROLONGACIÓN ALCALDE 1351 / FRENTE AL CODE

19
JUL

20:00 HRS.
ENTRADA LIBRE



CULTURA





#VIVEELARTE / MARTES DE MÚSICA Y ÓPERA:

CONCIERTO:

LES MÉLODIES DE LA BELLE ÉPOQUE

INTÉRPRETES: LAETITIA GRIMALDI SPITZER (SOPRANO) / AMMIEL BUSHAKEVITZ (PIANO)

TEATRO ALARIFE MARTÍN CASILLAS
PROLONGACIÓN ALCALDE 1351 / FRENTE AL CODE

26

JUL

20:00 HRS.
ENTRADA LIBRE



CULTURA



ROLEX
PRESENTS

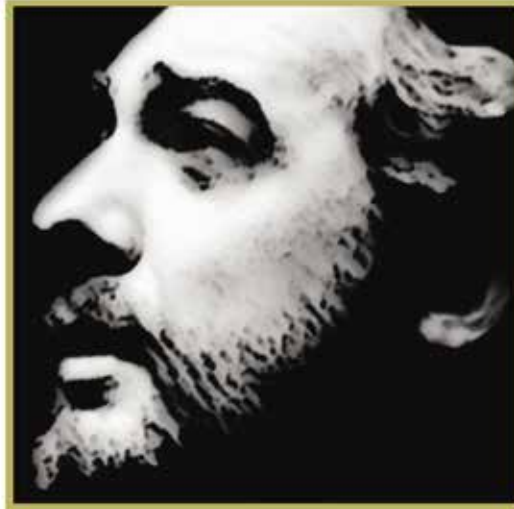

PLÁCIDO DOMINGO'S
OPERALIA
THE WORLD OPERA COMPETITION

FINAL DEL CONCURSO - DOMINGO 24 DE JULIO DE 2016
TEATRO DEGOLLADO
ORQUESTA FILARMÓNICA DE JALISCO
DIRIGIDA POR PLÁCIDO DOMINGO

CULTURA
SECRETARÍA DE CULTURA



CULTURA



Filarmonía
de Jalisco
Mónica Perales / Directora General

With the support of
 **REIGNWOOD**

 Patronato
OFJ a.c.

25
ANIVERSARIO
SURTIV

150
AÑOS
TEATRO DEGOLLADO

Finals streamed live on
medici.tv

TEATRO



#VIVEELARTE / MIÉRCOLES DE TEATRO:

CUENTEANDO

TEATRO GUIÑOL TRADICIONAL

COMPAÑÍA: TEATRO DE TÍTERES EL TLAKUACHE / DIRECCIÓN: IHONATHAN RUIZ

TEATRO ALARIFE MARTÍN CASILLAS

PROLONGACIÓN ALCALDE 1351 / FRENTE AL CODE

6

JUL

18:00 HRS.

Ingreso: Recomendado a partir de los 3 años
ENTRADA LIBRE



CULTURA





#VIVEELARTE / MIÉRCOLES DE TEATRO:

III FESTIVAL INTERNACIONAL DE NARRACIÓN ORAL CUÉNTALEE JALISCO

Presenta: Armando Trejo

TEATRO ALARIFE MARTÍN CASILLAS
PROLONGACIÓN ALCALDE 1351 / FRENTE AL CODE

13
JUL

19:00 HRS.

Ingreso: Para toda la familia
ENTRADA LIBRE



CULTURA





#VIVEELARTE / MIÉRCOLES DE TEATRO:

EL PINTOR DE MARIPOSAS

ESPECTÁCULO DE TÍTERES

DIRECCIÓN Y ADAPTACIÓN: ALFREDO PAYÁN / COMPAÑÍA: MAIKA TEATRO

TEATRO ALARIFE MARTÍN CASILLAS

PROLONGACIÓN ALCALDE 1351 / FRENTE AL CODE

27
JUL

18:00 HRS.

Ingreso: Recomendado a partir de los 8 años
ENTRADA LIBRE



CULTURA





#VIVEELARTE / MIÉRCOLES DE TEATRO:

LAS ARAÑAS CUMPLEN AÑOS

ESPECTÁCULO DE TÍTERES

DRAMATURGIA: CAMILA VILLEGAS / COMPAÑÍA: GATO EN LA LUNA / DIRECCIÓN: KARINA HURTADO

TEATRO ALARIFE MARTÍN CASILLAS

PROLONGACIÓN ALCALDE 1351 / FRENTE AL CODE

20
JUL

18:00 HRS.

Ingreso: Recomendado a partir de los 5 años
ENTRADA LIBRE



CULTURA



Alejandro Lazzarini

OPERA ARIAS & SONGS WITH MARIACHI

TEATRO DEGOLLADO
BELÉN s/n ZONA CENTRO, GUADALAJARA, JALISCO

15

DE JULIO

CONSULTA LOS HORARIOS EN: CULTURA.JALISCO.GOB.MX
CONSULTA PRECIOS: TAQUILLAS DEL TEATRO DEGOLLADO
Y TICKETMASTER



CULTURA



TEATRO:

AMADEUS

TEATRO - ÓPERA - DANZA
CONCERTANTE PRODUCCIONES

TEATRO DEGOLLADO
BELÉN s/n ZONA CENTRO, GUADALAJARA, JALISCO

29 y 30
DE JULIO

CONSULTA LOS HORARIOS EN: CULTURA.JALISCO.GOB.MX
CONSULTA PRECIOS: TICKETMASTER O EN TAQUILLAS DEL TEATRO



CULTURA



DANZA



#VIVEELARTE / JUEVES DE DANZA:

LA VIDA BREVE

COMPAÑÍA: PILAR VILLASANTE

TEATRO ALARIFE MARTÍN CASILLAS
PROLONGACIÓN ALCALDE 1351 / FRENTE AL CODE

7
JUL

20:00 HRS.
ENTRADA LIBRE



CULTURA



COMPAÑÍA DE DANZA
Pilar Villasante



#VIVEELARTE / JUEVES DE DANZA:

TRIANA 1930-1940

GRUPO BARRIO TRIANA
DIR. PASCUAL MARTÍNEZ

TEATRO ALARIFE MARTÍN CASILLAS
PROLONGACIÓN ALCALDE 1351 / FRENTE AL CODE

14
JUL

20:00 HRS.
ENTRADA LIBRE



CULTURA





#VIVEELARTE / JUEVES DE DANZA:

TIEMPOS FLAMENCOS

COMPañÍA: ROJO FLAMENCO

TEATRO ALARIFE MARTÍN CASILLAS
PROLONGACIÓN ALCALDE 1351 / FRENTE AL CODE

21

JUL

18:00 HRS.

ENTRADA LIBRE



CULTURA



#VIVEELARTE / JUEVES DE DANZA:

EN LA PROVINCIA DE CÁDIZ...

GRUPO FLAMENCO ALGECIRAS

TEATRO ALARIFE MARTÍN CASILLAS
PROLONGACIÓN ALCALDE 1351 / FRENTE AL CODE

28
JUL

18:00 HRS.
ENTRADA LIBRE



CULTURA



DES PER TARES®

LO MEJOR DEL MUNDO, EN UN MISMO ESCENARIO



Programa de 10 semanas

Las Grandes Estrellas del

- New York City Ballet
- Opera de Paris
- American Ballet Theater
- The Royal Ballet
- National Ballet of Bucharest
- Washington Ballet
- English National Ballet
- San Francisco Ballet
- Mariinsky
- Atlanta Ballet
- Royal Danish Ballet
- The Lombard Twins

*Consulte programa a través de redes

[f Despertares Mexico / Soul Arts Productions](#) [@Desperballet](#) [@desperballet](#)

30 JULIO
20:30 h

**Auditorio
TELMEX**

CULTURA
SECRETARÍA DE CULTURA



CULTURA

SOUL ARTS PRODUCTIONS

PINEDA COVALCIN



desperballet.com.mx y taquillas del auditorio

[f Auditorio TELMEX](#)

[@AuditorioTelmex](#)

[AuditorioTelmex](#)

LITERATURA



#VIVEELARTE / MIÉRCOLES LITERARIOS:

CICLO "LITERATURA Y GASTRONOMÍA"

CHARLA: MENÚ DE TRES TIEMPOS Y SOBREMESA: DIVAGACIONES SOBRE LETRAS Y COMIDA
PARTICIPAN: LAURA LANDEROS Y DANIEL MUÑOZ

EX CONVENTO DEL CARMEN
AV. JUÁREZ 638, CENTRO, GDL.

6

JUL

20:00 HRS.
ENTRADA LIBRE



CULTURA





#VIVEELARTE / MIÉRCOLES LITERARIOS:

CICLO "LITERATURA Y GASTRONOMÍA"

CHARLA: COMER Y LEER, PLACERES SOLITARIOS
PARTICIPA: ERICK NOLAÇO

CHARLA: DE LETRAS ME ECHO UN TACO. LA LITERATURA EN LA COCINA
PARTICIPA: ANA CANTÚ

EX CONVENTO DEL CARMEN
AV. JUÁREZ 638, CENTRO, GDL.

13
JUL

20:00 HRS.
ENTRADA LIBRE



CULTURA



Luvina 83

ISSN 1665-1340

Universidad de Guadalajara

Revista literaria

Verano 2016

\$50

SABOR

#VIVEELARTE / MIÉRCOLES LITERARIOS:

CICLO "LITERATURA Y GASTRONOMÍA"

PRESENTACIÓN DEL NÚMERO 83 DE LA REVISTA LUVINA
PRESENTAN: SILVIA EUGENIA CASTILLERO Y MARICELA GUERRERO

EX CONVENTO DEL CARMEN
AV. JUÁREZ 638, CENTRO, GDL.

20
JUL

20:00 HRS.
ENTRADA LIBRE



CULTURA



III FESTIVAL INTERNACIONAL DE NARRACIÓN ORAL

CUÉNTALE



JALISCO

Las voces de la oralidad y la literatura

Del 11 al 15
de julio de 2016

Consulta: cultura.jalisco.gob.mx



CULTURA



LITERATURA: PRESENTACIÓN DEL LIBRO

LA IMPRONTA DEL LADRILLO

Vida y obra de Antonio Arroniz Topete

PRESENTAN:

DRA. ADRIANA RUIZ RAZURA
MAESTRO ERNESTO FLORES GALLO, RECTOR CUAAD

EDIFICIO DE SECRETARÍA DE CULTURA
REFORMA 425, CENTRO, GDL.

1

JUL

20:00 HRS.
ENTRADA LIBRE



CULTURA



LITERATURA: PRESENTACIÓN DEL LIBRO

LEER A LOS AMIGOS

PARTICIPAN:

ALFREDO T. ORTEGA, JORGE SOUZA,
SAMUEL GÓMEZ LUNA Y CARMEN VILLORO

EX CONVENTO DEL CARMEN
AV. JUÁREZ 638, CENTRO, GDL.

8

JUL

20:00 HRS.
ENTRADA LIBRE



CULTURA





Callejón del libro

En el callejón del libro puedes encontrar
libros usados y antiguos de tu interés
de 17:00 a 22:00 horas (viernes)



CULTURA

Agora del Ex Convento del Carmen
Av Juárez 621, Zona Centro, Guadalajara, Jalisco



TREN LIGERO: NIÑOS

MOVILETRAS: SALA DE LECTURA

ESTACIÓN JUÁREZ DEL TREN LIGERO



CULTURA

Del 29 de abril al 31 de diciembre
\$7 (COSTO DE INGRESO A LA ESTACIÓN)

EXPOSICIONES

ARTES PLÁSTICAS

REVELACIÓN DEL ÁRBOL CAÍDO

COLECTIVA DE ESCULTURA

EX-CONVENTO DEL CARMEN - JUÁREZ 638, CENTRO



CULTURA

Jueves 26 de mayo 2016

19:00 HRS.

ENTRADA LIBRE

Del 26 de mayo al 3 de julio de 2016



CENTRO – COLONIAS PAISAJES CULTURALES DE OCCIDENTE

Del 18 de mayo al 21 de agosto de 2016

De 10:00 a 18:00 Hrs. / Martes entrada libre

Instituto Cultural Cabañas / Cabañas 8, Zona Centro, Gdl.



CULTURA



ARTES PLÁSTICAS

INSTANTES

Obra de Oswaldo Orozco

GALERÍA JUAN SORIANO - CONSTITUYENTES No. 21 COL. MODERNA.



CULTURA

**16 de junio 2016
a las 19:00 hrs.**

ENTRADA LIBRE

Del 16 de junio al 17 de julio de 2016



ARTES PLÁSTICAS

NEO-CAOS

Obra de Juan Barragán

GALERÍA JUAN SORIANO + CONSTITUYENTES No. 21 COL. MODERNA.



CULTURA

**16 de junio 2016
a las 19:00 hrs.**

ENTRADA LIBRE

Del 16 de junio al 17 de julio de 2016



ARTES AUDIOVISUALES

COOPERATIVA QR

Por Cecilia Moreno

EX-CONVENTO DEL CARMEN - JUÁREZ 638, CENTRO



CULTURA

Del 17 de junio al 24
de julio 2016

ENTRADA LIBRE



ARTES PLÁSTICAS

HOMENAJE A MIGUEL MIRAMONTES

EX CONVENTO DEL CARMEN - AV. JUÁREZ 638, CENTRO, GDL.



CULTURA

Del 24 de junio al 17 de julio
10 a 18 HRS.
ENTRADA LIBRE



ARTES DIGITALES

CROMÁTICA

EXPOSICIÓN MULTIDISCIPLINARIA

EX CONVENTO DEL CARMEN - AV. JUÁREZ 638, CENTRO, GDL.



CULTURA

Del 30 de junio al 7 de agosto

10 a 18 HRS.

ENTRADA LIBRE



ARTES PLÁSTICAS

HÁBITAT

COLECTIVA DE ARTISTAS

CASA DE LA CULTURA DE TAPALPA - LUIS ENRIQUE BRACAMONTES NO. 1



CULTURA

Del 25 de junio al
24 de agosto de 2016

ENTRADA LIBRE





si yo fuera
Orozco

SI YO FUERA OROZCO

Del 3 de julio de 2016 al 29 de enero de 2017

De 10:00 a 18:00 Hrs. / Martes entrada libre

Instituto Cultural Cabañas / Cabañas 8, Zona Centro, Gdl.



CULTURA

FESTIVALES



FESTIVALES:

FESTA - FESTIVAL DE LAS ARTES DE JALISCO

EL FESTA ES UN ESPACIO PARA LA PROMOCIÓN DE LAS MEJORES
PROPUESTAS ARTÍSTICAS PROVENIENTES DE LOS 125 MUNICIPIOS DE JALISCO

TEATRO DEGOLLADO
BELÉN S/N, CENTRO HISTÓRICO, GUADALAJARA

Del 31 de julio al 6 de agosto
ENTRADA LIBRE



CULTURA



12 AÑOS : 11 ESTADOS

PUERTO VALLARTA

12° FESTIVAL DE MONÓLOGOS

12 TEATRO A UNA SOLA VOZ 2016

DEL 20 AL 26 DE JULIO DE 2016

AUDITORIO CULTURAL AGUSTÍN FLORES CONTRERAS
ZARAGOZA Y MATAMOROS CENTRO, PUERTO VALLARTA, JAL.



CULTURA

jalisco.gob.mx
cultura.jalisco.gob.mx
CulturaJalisco



TALLERES
Y MESA DE
DIÁLOGO



ARTES AUDIOVISUALES

TALLER DE ARTE SONORO

ARTE SONORO PARA LA CREATIVIDAD AUDIOVISUAL
SIN COSTO, LIMITADO A 15 PERSONAS

PREVIA INSCRIPCIÓN

UNIVERSIDAD DE ARTES DIGITALES - ANDRÉS TERÁN #1106, MEZQUITÁN COUNTRY, GDL.



CULTURA

Del 27 de junio al 1 de julio
16 a 20 HRS.

Informes: Coordinación de Artes Audiovisuales

Tel: 30301368

arte.audiovisual.digital@gmail.com



FITPA

ACTIVIDADES
FORMATIVAS 2016

**TA
LLE
RES**

DEL MIÉRCOLES 29 DE JUNIO

AL VIERNES 1 DE JULIO DE 2016

Taller: Proceso de creación de teatro para la primera infancia.

IMPARTE MICHELLE GUERRA DE
TEATRO EN ESPIRAL (TIJUANA)

DIRIGIDO A CREADORES ESCÉNICOS

LUGAR: MAO, MUSEO DE ARQUEOLOGÍA
DE OCCIDENTE (ANTES XV ZONA MILITAR)

CUPO: LIMITADO A 12 PERSONAS

HORA: DE 9:00 A 12:00 HORAS

ENTRADA LIBRE

INSCRIPCIONES:

inscripciones.fitpa@gmail.com



FITPA

ACTIVIDADES
FORMATIVAS 2016

TALLERES

VIERNES 1 DE JULIO DE 2016

Taller: El rebozo, una herramienta para la crianza

IMPARTE SUGEY GONZÁLEZ DE BEBÉ PORTÁTIL

DIRIGIDO A PADRES DE FAMILIA

LUGAR: MAO, MUSEO DE ARQUEOLOGÍA DE OCCIDENTE (ANTES XV ZONA MILITAR)

CUPO: LIMITADO A 12 MAMÁS

HORA: DE 11:00 A 13:00 HORAS

ENTRADA LIBRE

INSCRIPCIONES:

inscripciones.fitpa@gmail.com



FITPA

ACTIVIDADES
FORMATIVAS 2016



TALLERES

SÁBADO 2 DE JULIO DE 2016

Taller: ¿Quién está ahí?

IMPARTE ADRIÁN HERNÁNDEZ Y JOSÉ AGÜERO DE TEATRO AL VACÍO (MÉXICO – ARGENTINA)

DIRIGIDO A NIÑOS DE 0 A 3 AÑOS Y SUS PADRES

LUGAR: MAO, MUSEO DE ARQUEOLOGÍA DE OCCIDENTE (ANTES XV ZONA MILITAR)

CUPO: LIMITADO A 12 MAMÁS

HORA: 16:00 Y 17:00 HORAS

ENTRADA LIBRE

INSCRIPCIONES:

inscripciones.fitpa@gmail.com



FITPA

ACTIVIDADES
FORMATIVAS 2016

mesas de
**DIA-
LÓGO**

JUEVES 30 DE JUNIO DE 2016

**Mesa de diálogo “Teatro para
bebés en Europa y Latinoamérica.
Perspectivas para México”**

PARTICIPAN TEATRO PARAÍSO (ESPAÑA)
Y RED LATINOAMERICANA DE TEATRO
PARA BEBÉS (A LA DERIVA TEATRO -
TEATRO EN ESPIRAL - TEATRO AL VACÍO)

LUGAR: MAO, MUSEO DE ARQUEOLOGÍA
DE OCCIDENTE (ANTES XV ZONA MILITAR)

HORA: DE 12:30 A 14:00 HORAS

ENTRADA LIBRE

INFORMES:

festival.fitpa@gmail.com



FITPA

ACTIVIDADES
FORMATIVAS 2016



mesas de
**DIA-
LOGO**

VIERNES 1 DE JULIO DE 2016

Mesa de diálogo “El placer de atender a los espectadores: estrategias de servicio”

PARTICIPAN MARÍA LUISA MELÉNDREZ,
MANUEL PADILLA Y FAUSTO RAMÍREZ

LUGAR: MAO, MUSEO DE ARQUEOLOGÍA DE OCCIDENTE (ANTES XV ZONA MILITAR)

HORA: DE 12:30 A 14:00 HORAS

ENTRADA LIBRE

INFORMES:

festival.fitpa@gmail.com



FitPA

ACTIVIDADES
FORMATIVAS 2016

mesas de
**DIA-
LOGO**

SÁBADO 2 DE JULIO DE 2016

**Mesa de diálogo “Arte e inclusión
para la primera infancia”**

PARTICIPAN SUSANA DEL PILAR Y
EDAENA MATA

LUGAR: MAO, MUSEO DE ARQUEOLOGÍA
DE OCCIDENTE (ANTES XV ZONA MILITAR)

HORA: 18:00 HORAS

ENTRADA LIBRE

INFORMES:

festival.fitpa@gmail.com

VISITAS GUIADAS

Visitas guiadas a los murales de José Clemente Orozco en el

Instituto Cultural Cabañas



CULTURA

Martes a domingo de 10 a 18:00 h

\$70 Entrada general \$45 Turismo nacional con identificación

\$30 Estudiantes y maestros con credencial vigente

Niños menores de 12 años y adultos mayores con credencial del INSENI

Cabañas 8, Plaza Tapatio, Centro Histórico

Martes entrada libre

Visitas guiadas en el
Museo de Sitio de Palacio de Gobierno



CULTURA

Martes a sábado de 10 a 18:00 h
domingo de 10:00 a 15:00 h
Av. Corona s/n, Centro Histórico, Guadalajara
Entrada libre



Visitas guiadas en el *Teatro Degollado*

Martes a domingo de 10 a 14:00 h

Sujeta a disponibilidad de acceso a la sala principal

Entrada libre

Belén s/n, Centro Histórico, Guadalajara



CULTURA

Visitas guiadas en el
**Centro Interpretativo Phil Weigand
y la zona arqueológica de Guachimontones**

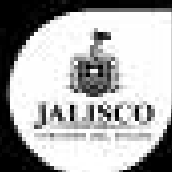

CULTURA

Martes a domingo de 9:00 a 17:00 h
Camino a Guachimontones s/n, Teuchitlán, Jalisco

ZONA METROPOLITANA



Ex Convento del Carmen y Ágora

Av. Juárez 612, Centro, Guadalajara.
Tel. (33) 3030-1350
Martes – domingo de 10:00 a 20:00 horas

Casa de la Cultura Jalisciense "Agustín Yáñez"

Constituyentes 21, Centro, Guadalajara.
Tel. (33) 3030-9783
Galería Juan Soriano: Martes – Sábado de
10:00 a 16:00 horas

Foro de Arte y Cultura

Av. Prolongación Alcalde 1451,
Col. Miraflores, Guadalajara.
Tel. (33) 3942-1200 ext. 47850
Oficinas: Lunes – Viernes de 9:00 a 14:00
horas

Centro Cultural Patio de los Ángeles

Cutiláhuac 305, Barrio de Analco,
Guadalajara. Tel. (33) 3942-1200 ext. 21400
Oficina: Lunes – Viernes de 9:00 a 20:00
horas

Teatro Alarife Martín Casillas

Av. Prolongación Alcalde, entre Nuevo León y
Tamaulipas, Col. Miraflores, Guadalajara.
Tel. (33) 3030-9768
Oficina: Lunes – Viernes de 8:00 a 20:00
horas

Museo de las Artes Populares de Jalisco

San Felipe 211, Centro, Guadalajara.
Tel. (33) 3030-9779
Martes - sábado de 10:00 a 18:00 horas y
domingo de 10:00 a 16:00 horas

Teatro Degollado

Belén s/n, Centro, Guadalajara.
Tel. (33) 3030-9771 | taquilla: (33) 3614-4773

Museo Taller José Clemente Orozco

Aurelio Aceves 27, Col. Arcos Vallarta,
Guadalajara. Tel. (33) 3616 8329
Martes - sábado de 12:00 a 18:00 horas

Instituto Cultural Cabañas

Cabañas 8, Plaza Tapatía, Centro,
Guadalajara. Tel. (33) 3668 1647
Martes - Domingo de 10:00 a 18:00 horas

Museo de Sitio Palacio de Gobierno

Av. Corona, Centro Histórico, Guadalajara.
Tel. (33) 3614 4038
Martes a sábado de 10:00 a 16:00 horas y
domingo de 10:00 a 15:00 horas

LARVA (Laboratorio de Arte Variedades)

Ocampo 120 esq. Av. Juárez, Centro,
Guadalajara. Tel. (33) 3614-1893

Casa Museo López Portillo

Liceo 177, esquina San Felipe, Centro,
Guadalajara. Tel. (33) 1201-8720 y 21
Martes – sábado de 10:00 a 16:00 horas y
domingo de 10:00 a 15:00 horas

Museo de la Ciudad

Independencia 684, Centro, Guadalajara.
Tel. (33) 1201-8712 al 15
Martes – sábado de 10:00 a 17:30 horas y
domingo de 10:00 a 14:30 horas
\$20 mayores de 12 años; \$10 estudiantes
y maestros con credencial. Entrada libre
a menores de 12 años, adultos mayores
y personas con discapacidad. Domingos
entrada libre

Museo de Arte de Zapopan

Andador 20 de Noviembre 166, Zapopan.
Tel. (33) 3818-2575
Martes - Domingo de 10:00 a 18:00 horas

Centro Cultural El Refugio

Donato Guerra 160, Centro, Tlaquepaque.
Tel. (33) 3562-7029
Lunes - Viernes de 09:00 a 15:00 horas y
Sábado - Domingo sólo en exposiciones

Museo Regional Tonallan

Ramón Corona 73, Centro, Ton.
Tel. (33) 1200-3936

DIRECTORIO

Martes a sábado de 10:00 a 18:00 horas y domingo de 10:00 a 15:00 horas. Tel. (3) 683-2519, 683 09-71, 683-4765 | \$3, costo de ingreso

Teatro Experimental de Jalisco

Independencia Sur s/n, La Aurora, Guadalajara.
Tel. (33) 3619-1176

Teatro Guadalajara del IMSS

Av. 16 de septiembre 868, Centro, Guadalajara.
Tel. (33) 3650-0423

Teatro Diana

Av. 16 de septiembre 710, Centro, Guadalajara.
Tel. (33) 3614-7072

Galería Central

Vicente Guerrero 233, Centro, Zapopan

Centro Cultura Nuevo México

Idolina Gaona s/n, entre Octava Oriente y Quinta Norte, Col. Jardines de Nuevo México, Zapopan. Tel. (33) 3672 1588 directo, 3818 2200 ext. 3844

Centro Cultural Las Águilas

Av. López Mateos Sur 5003, Col. Las Águilas, Zapopan.
Tel (33) 3631-7897

Teatro Auditorio del Ángel

López Mateos Sur 2077, Chapalita (Plaza del Ángel)
Tel. 3121-0692

Auditorio Charles Chaplin

López Mateos Nte. 833, Providencia. Tel. 3121-0692

Laboratorio de Arte Jorge Martínez

Belén s/n, esquina Independencia, Centro Histórico, Guadalajara.
Tel. 1378-8624

Rojo Café

Guadalupe Zuno 2027, Col. Lafayette, Guadalajara.
Tel. 3344-8492

Museo del Ejército y Fuerza Aérea

Valentín Gómez Farías 600, Sector Reforma, Guadalajara.
Martes a sábado 10:00 a 18:00 horas y domingo de 10:00 a 16:00 horas. Tel. (33) 3618-3974

Museo Nacional de la Cerámica "Jorge Wilmot"

Calle Constitución No. 104, entre las calles Morelos e Hidalgo.
Martes a domingo de 10:00 a 18:00 horas. Tel. (33) 3283-4765 | 3683-2519 ext. 1194 y 36 | \$3, costo de ingreso

Galería "Candelario Medrado"

Presidencia Municipal de Tonalá, Hidalgo, 21, Centro, Tonalá. Lunes a viernes de 9:00 a 15:00 horas.

Globo, Museo del Niño

5 de febrero, esq. Anasco, Unidad Administrativa Reforma, Guadalajara.
Tel. 3669-1381
Martes a domingo de 10:00 a 18:00 hrs., excepto el viernes hasta las 19:00 hrs.
\$20 mayores de 12 años; \$10 estudiantes y maestros con credencial.
Entrada libre a menores de 12 años, adultos mayores y personas con discapacidad. Miércoles entrada libre

Microteatro Guadalajara

José Guadalupe Zuno 2024, casi esquina Av. Chapultepec, Col. Americana, Guadalajara, Tel. 3615-3915

Museo del Periodismo y las Artes Gráficas

Av. Alcalde 225, Centro, Guadalajara. Tel. 3613-9285 y 3613-9286
Martes a viernes de 10:00 a 18:00 hrs. y sábados y domingos de 10:00 a 16:00 hrs.
\$20 mayores de 12 años; \$10 estudiantes y maestros con credencial.
Entrada libre a menores de 12 años, adultos mayores y personas con discapacidad. Martes entrada libre

Museo de Arte Raúl Anguiano (MURA)

Av. Mariano Otero 375, Col. Moderna, Guadalajara.
Tel. 1201-8744 y 1377-7909
Martes a sábado de 10:00 a 18:00 hrs. Domingos de 10:00 a 15:00 hrs.
\$20 mayores de 12 años; \$10 estudiantes y maestros con credencial.
Entrada libre a menores de 12 años, adultos mayores y personas con discapacidad. Martes entrada libre

Museo de Paleontología

Av. Dr. R. Michel 520, esq. González Gallo, Guadalajara.
Tels. 3619-7043 y 3619-5560
Martes - sábado de 11:00 a 18:00 hrs. y domingos de 11:00 a 16:00 hrs.
\$20 mayores de 12 años; \$10 estudiantes y maestros con credencial.
Entrada libre a menores de 12 años, adultos mayores y personas con discapacidad. Martes entrada libre

Museo del Panteón de Belén

Calle Belén y Eulogio Parra, Guadalajara. Tel. 3614-1978

Plaza de Armas

Av. Alcalde y Morelos, Centro Histórico, Guadalajara

Museo de las Artes de la Universidad de Guadalajara

Av. Juárez 975, Centro, Guadalajara. Tel. 3134-1664
Martes a domingo de 10:00 a 18:00 hrs.
Entrada libre

Alianza Francesa de Guadalajara

López Cotilla 1199, Col. Americana, Guadalajara

REGIONES DE JALISCO

Museo de Arte Sacro

Calle José Rosas Moreno, anexo de la Notaría de la Parroquia de la Señora de la Asunción, Lagos de Moreno, Jal.
Tel. (474) 742-3667
Martes - Domingo de 10:00 a 18:00 hrs.

Museo de la Cultura Wixarika

Carretera Mezquitic – Guadalajara km 1.5, Mezquitic, Jal.
Tel. (457) 98 103 00
Martes a viernes de 10:00 a 17:00 hrs. y sábado y domingo de 10:00 a 15:00 hrs.

Centro Interpretativo Guachimontones

Camino a Guachimontones, s/n, Teuchitlán, Jal.
Tel. 045 (384) 10 90 388
Martes – Domingo de 9:00 a 17:00 hrs.

Auditorio de la Ribera del Lago

Carretera a Chapala-Jocotepec 168, Col. La Floresta, Ajijic, Jal.
Tel. (376) 6 16 97

Centro Cultural La Moreña

Portal Independencia No. 46, La Barca, Jal. Tel. (393) 935-30-17
Martes - sábado de 10:00 a 18:00 hrs. y domingo de 10:00 a 14:00 hrs.

Centro Cultural J. Jesús González Gallo

Av. González Gallo 1500, Col. Las Redes, Chapala, Jal. Tel. (376) 765 74 24
Martes - Domingo de 10:00 a 18:00 hrs.

Casa Taller Literario Juan José Arreola

Prolongación Pedro Moreno s/n, Col. Loma del Barro, Zapotlán el Grande, Jal.
Tel. (341) 412 97 45
Martes a viernes de 10:00 a 14:00 horas y de 16:30 a 19:00 horas y sábados y domingos de 10:00 a 14:00 horas

Museo y Centro Regional de las Artes

Morelos 47, Centro, Autlán de Navarro, Jal. Tel. (317) 38 126 95
Martes – sábado de 10:00 a 18:00 hrs. y domingo de 10:00 a 15:00 hrs.



REGIONES DE JALISCO

ZONA METROPOLITANA

Guadalajara, Zapopan, Tonalá, Tlaquepaque, El Salto, Tlajomulco de Zúñiga, Ixtlahuacán de los Membrillos, Juanacatlán

REGIÓN NORTE

Bolaños, Chimaltitán, Colotlán, Huejucar, Huejuquilla el Alto, Mezquitic, San Martín de Bolaños, Santa María de los Ángeles, Totatiche, Villa Guerrero

REGIÓN ALTOS NORTE

Encarnación de Díaz, Lagos de Moreno, Ojuelos de Jalisco, San Diego de Alejandría, San Juan de los Lagos, Teocaltiche, Unión de San Antonio, Villa Hidalgo

REGIÓN ALTOS SUR

Acatic, Arandas, Cañadas de Obregón, Jalostotitlán, Jesús María, Mexxicacán, San Julián, San Miguel el Alto, Tepatitlán de Morelos, Valle de Guadalupe, Yahualica de González Gallo, San Ignacio Cerro Gordo

REGIÓN CIÉNEGA

Atotonilco el Alto, Ayotlán, Chapala, Degollado, Jamay, Jocotepec, La Barca, Ocotlán, Poncitlán, Tizapán el Alto, Tototlán, Tuxcueca, Zapotlán del Rey

REGIÓN SURESTE

Concepción de Buenos Aires, Jilotlán de los Dolores, Manzanilla

de la Paz, Mazamitla, Pihuamo, Quitupán, Santa María del Oro, Tamazula de Gordiano, Tecalitlán, Valle de Juárez

REGIÓN SUR

Amacueca, Atemajac de Brizuela, Atoyac, Gómez Farías, San Gabriel, Sayula, Tapalpa, Techaluta de Montenegro, Teocuitatlán de Corona, Tolimán, Tonila, Tuxpan, Teuchitlán, Zacoalco de Torres, Zapotiltic, Zapotlán de Vadillo, Zapotlán el Grande

REGIÓN SIERRA DE AMULA

Atengo, Chiquilistlán, Ejutla, El Grullo, El Limón, Juchitlán, Tecolotlán, Tenamaxtlán, Tonaya, Tuxcacuesco, Unión de Tula

REGIÓN COSTA SUR

Autlán de Navarro, Casimiro Castillo, Cihuatlán, Cuautitlán de García Barragán, La Huerta, Villa Purificación

REGIÓN COSTA NORTE

Cabo Corrientes, Puerto Vallarta, Tomatlán

REGIÓN SIERRA OCCIDENTAL

Atenguillo, Ayutla, Cuautla, Guachinango, Mascota, Mixtlán, San Sebastián del Oeste, Talpa de Allende

REGIÓN VALLES

Ahualulco de Mercado, Amatitán, Ameca, El Arenal, Cocula, Etzatlán, Hostotipaquillo, Magdalena, San Junito de Escobedo, San Marcos, San Martín Hidalgo, Tala, Tequila, Teuchitlán

REGIÓN CENTRO

Acatlán de Juárez, Cuquió, Ixtlahuacán del Río, San Cristóbal de la Barranca, Villa Corona, Zapotlanejo

REGIÓN COSTA SIERRA OCCIDENTAL

Atenguillo, Guachinango, Mixtlán, San Sebastián del Oeste, Cabo Corrientes, Mascota, Puerto Vallarta, Talpa de Allende

REGIÓN LAGUNAS

Acatlán de Juárez, Atemajac de Brizuela, Cocula, Sayula, Techaluta de Montenegro, Villa Corona, Amacueca, Atoyac, San Martín Hidalgo, Tapalpa, Teocuitatlán de Corona, Zacoalco de Torres

REGIÓN VALLES

Ahualulco de Mercado, Ameca, Etzatlán, Magdalena, San Marcos, Tequila, Amatitán, El Arenal, Hostotipaquillo, San Juanito de Escobedo, Tala, Teuchitlán

REGIÓN CENTRO

Cuquió, Ixtlahuacán del Río, San Cristóbal de la Barranca, Zapotlanejo

Jorge Aristóteles Sandoval Díaz
Gobernador del Estado de Jalisco

Myriam Vachez Plagnol
Secretaria de Cultura del Gobierno
del Estado de Jalisco

Dirección de Comunicación Social
Secretaría de Cultura

cultura.jalisco.gob.mx

f **t** **i** **v** **CULTURA JALISCO**

Reforma 425, Centro, C.P. 44100, Guadalajara, Jal.
Tel. (33) 3030 4500



CULTURA